

令和8年度

保育所等申込のてびき

【12月1日作成版】

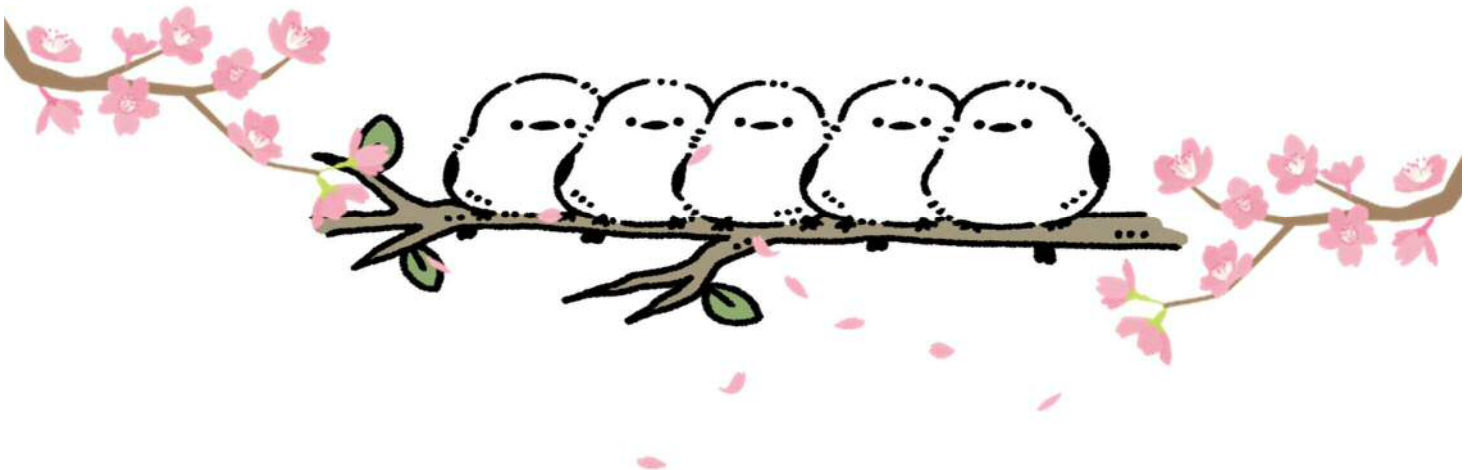

目次

1. 入 園 の 申 込
2. 申込についての注意事項
3. 面接等についてのお知らせ
4. 施設別募集数・面接一覧表
5. 保育施設入所選考基準表

申込受付期間

【1歳～5歳児】

令和7年9月12日（金）～令和7年10月3日（金）必着

【0歳児・1歳～5歳児の追加選考】

令和8年1月5日（月）～令和8年2月6日（金）必着

東 大 阪 市

1.入園の申込

申込受付期間

【1 歳～5 歳児】

令和7年9月12日（金）～令和7年10月3日（金）必着

【0 歳児・1 歳～5 歳児の追加選考】

令和8年1月5日（月）～令和8年2月6日（金）必着

※申し込む年齢は、「令和8年4月1日時点の満年齢」で申し込んでください。

申込書の入手方法

- ・施設利用相談課(本庁舎7階)、
各福祉事務所子育て支援係にて配布
- ・東大阪市ウェブサイトから印刷

ウェブサイト



申込書の提出方法

① 【郵送】による提出

〒577-8521 東大阪市荒本北 1-1-1 子どもすこやか部 施設利用相談課

② 【投函ボックス】への提出（施設利用相談課・各福祉事務所に設置）

東大阪市役所 子どもすこやか部 施設利用相談課(7階)【Tel:06-4309-3202】

〒577-8521 東大阪市荒本北 1-1-1

東福祉事務所 子育て支援係(2階)【Tel:072-988-6619】

〒579-8048 東大阪市旭町 1-1

中福祉事務所 子育て支援係(2階)【Tel:072-960-9274】

〒578-0941 東大阪市岩田町 4-3-22-300

西福祉事務所 子育て支援係(2階)【Tel:06-6784-7982】

〒577-0054 東大阪市高井田元町 2-8-27

③ 【電子申請】による提出



左のQRコードから電子申請の画面に入れます。

申請には東大阪市電子申請システムのアカウント作成が必要です。

【電子申請による申込についての注意事項】

押印が必要な書類は原本の提出も必要です。

原本の提出は受付期間内に必着となります。

郵送にかかる時間を十分に確保したうえで、申込してください。

結果の通知時期

【1 歳児～5 歳児】……………令和8年1月末ごろ

【0 歳児】……………令和8年3月上旬ごろ

●受付期間内に申込された全員に郵送にて結果をお送りいたします。

※追加選考の時期に申込された方は選考対象になった場合のみお電話にてご連絡いたします。

2. 申込についての注意事項

申込時の注意事項



窓口での申込受付は実施しませんが、市役所 7 階施設利用相談課に相談窓口を設置します。
混雑が予想されるため、申込における相談等は可能な限りお電話にてお願いいたします。

【施設利用相談課】電話：06-4309-3202 相談受付時間：平日 9 時～17 時 30 分

- ・募集児童数・保育年齢を必ずご確認ください上で希望施設をご記入ください。
- ・令和 8 年 4 月 1 日の時点で保育年齢に達していない施設を希望することはできません。
- ・0 歳児は令和 8 年 2 月 3 日以前に生まれた児童が対象です。
- ・不足書類や不備がある場合、受付できない可能性がありますので、余裕をもってお申込みください。
- ・郵送事故等による遅れや不着、紛失等については責任を負いかねます。心配な場合は書留等の追跡可能な郵送方法にて送付してください。
- ・申込受付期間外の申込は令和 8 年 4 月 1 日入所の選考対象外となります。
- ・申込受付最終日の消印有効ではありません。必着でご提出ください。
- ・提出された書類はいかなる理由でも返却できませんので、必要に応じて事前にコピー等をしておいてください。

※育児休業給付金の延長手続きの際に、申込書類のコピーを求められる場合があります。必ずご自身で申込前にコピー等をしておいてください。（市役所でコピーは致しません。）

《育児休業取得中の方》

令和 8 年 4 月 1 日入所希望かつ 1 ヶ月以内に復帰可能な方⇒就労要件での利用調整となります。

★申込書類内の「誓約書」を必ずご提出ください。



《転入予定の方》

・令和 8 年 3 月 31 日までに転入可能な方のみ申込が可能です。※添付書類が必要となります。

※売買契約書、賃貸契約書等及び申込書類内の「誓約書」を必ずご提出ください。

・本市に転入後の要件での利用調整となります。転入後の要件がない場合は申込みができません。

【例：現在、他市で就労中⇒転入後は求職予定の場合…「求職中」での申込となります。】

《就労（就学）要件で申込の方》

・週 12 時間以上の就労（就学）が必要です。

週 12 時間未満の場合は就労（就学）要件での申込はできません。

市ウェブサイト

「よくある質問」も

ご確認ください。



申込後の注意事項



- ・ 申込者全員に受付控えをお送りします。

申込書到着から 2 週間程度で発送予定です。

届いていなければ受付できていない可能性がありますので、お電話にてご確認ください。

受付控えの記載内容や同封している案内文は必ずご確認ください。

- ・ 申込書類の不備や必要書類の不足がある場合は受付控えに記載しています。
期日までに提出がないと 利用調整の対象とならない場合や利用調整の際に不利となる場合があります。
- ・ 書類の不備・不足やお子様の健康状況等に関して、担当者よりご連絡することがあります。
申込後おおむね 2 週間、施設利用相談課や申込書類を投函した福祉事務所より電話があった場合は必ず応答頂くようお願い致します。
- ・ 令和 8 年 4 月 1 日入所の選考は、「保育施設入所選考基準」に基づいて行います。
申込事項の変更等がある場合は決められた期日までに必要な手続きを行ってください。

…たとえばこんな時にお手続きが必要です…

【入所要件の変更】退職・廃業した/就労先が変わった/勤務時間が変わった/妊娠した など

【家庭状況の変更】結婚した/離婚した/市外に転居した など

★お手続き方法については、施設利用相談課【06-4309-3202】までお電話ください。

入所決定後に申込要件等が変わっている場合は内定取り消しとなる場合があります。

★追加書類等提出期日※書類入手方法…本庁舎 7 階施設利用相談課または各福祉事務所で受取/ホームページから印刷

	1 歳児～5 歳児	0 歳児
入所要件等変更	令和 7 年 1 0 月 1 7 日（金）	令和 8 年 2 月 6 日（金）
希望施設変更	令和 7 年 1 0 月 3 1 日（金）	令和 8 年 2 月 6 日（金）
申込取下げ	令和 7 年 1 1 月 2 8 日（金）	令和 8 年 2 月 6 日（金）

★保育施設利用申込状況の公表について※ホームページ上にて、保育施設別申込者数の掲載を以下日程で行います。

公表日	令和 7 年 1 0 月 2 1 日（火）
-----	-----------------------

3.面接等についてのお知らせ



はじめに

令和8年度の募集数及び面接等の日程を保育施設ごとに掲載しています。

【施設別募集数】

令和8年度の各保育施設の募集人数に加え、昨年度10月4日時点（0歳児は2月7日時点）での全申込の人数を掲載しています。申込みの際は希望施設の募集人数・保育年齢を必ずご確認ください。

【面接（保育体験・見学）】

令和8年4月入所に向けて、保育施設ごとに新規面接（見学・保育体験を兼ねている施設もあります）を実施します。第1希望の施設で面接（保育体験）を行いますので、面接の日程や時間等を必ずご確認ください。★申込された方は全員面接(保育体験)が必要です。（0歳児クラスはありません）

施設別募集数についての注意事項

- 各施設の年齢によっては、募集人数が0名の場合もあります。その場合、退所等が無ければ選考は行われませんのでご注意ください。
- 募集予定数に※印がある保育施設については、変更がある場合、10月1日(水)にホームページにて更新予定です。更新後、希望園変更を行う場合は、提出期日までに「入所希望施設変更届」を提出してください。
- 今後の入退所の状況等により実際の募集数は変更になる場合があります。あらかじめご了承ください。変更等が生じた場合はホームページにて更新いたしますので、最新の募集数についてはホームページでご確認ください。

面接（保育体験）についての注意事項

- 面接（保育体験）の予約は必ず申込後に市役所から発送予定の受付控えが届いてから行ってください。
- この面接（保育体験）は入所決定を行うものではありません。
- 0歳児クラスの申請については、申請時期が1歳～5歳とは異なります。新規面接はありませんので、希望された園への見学等は各自で行ってください。

お願い

- 必ず児童同伴で出席してください。
- 母子手帳を持参してください。必要に応じて内容を確認させて頂く場合があります。
- 来園日には保護者、児童共に検温し、発熱や体調不良のある場合は園に連絡してください。
- 車での来場はお控えください。
- 面接一覧表に記載の「備考欄」を必ずお読みください。



4.施設別募集数・面接一覧表

【東地区】

幼保連携型認定こども園 善根寺保育園					0歳	1歳	2歳	3歳	4歳	5歳	備考
				募集予定数	5	5	3	1	0	0	駐車場はありません。
				(昨年度)全申込数	16	22	12	13	0	0	
				面接日	10/24(金)						面接に関する注意事項
施設区分	認定こども園			面接時間	1・2歳児 13:00~14:30				3歳児以上 14:30~15:00		事前の申込不要。 左記の時間にお越しください。
郵便番号	579-8001	住所	善根寺町3-5-18								
保育年齢	6ヵ月~	電話番号	072-987-2660								
南くさか保育園					0歳	1歳	2歳	3歳	4歳	5歳	備考
				募集予定数	2	3	2	1	0	0	駐車場はありません。
				(昨年度)全申込数	12	26	9	16	1	0	
				面接日	10/24(金)						面接に関する注意事項
施設区分	保育所			面接時間	1・2歳児 9:30~10:30				3歳児以上 10:30~11:00		事前の申込不要。 左記の時間にお越しください。
郵便番号	579-8003	住所	日下町3-5-16								
保育年齢	6ヵ月~	電話番号	072-980-2660								
認定こども園 石切山手幼稚園					0歳	1歳	2歳	3歳	4歳	5歳	備考
				募集予定数	3	21	15	10	0	0	駐車場あります。 (園ホームページ・交通アクセス参照)
				(昨年度)全申込数	9	27	17	26	6	1	
				面接日	10/22(水)						面接に関する注意事項
施設区分	認定こども園			面接時間	10:00~ (事前に電話予約)						電話にて予約してください。 072-982-4343
郵便番号	579-8011	住所	東石切町4-15-32								
保育年齢	6ヵ月~	電話番号	072-982-4343								
認定こども園 石切山手保育園					0歳	1歳	2歳	3歳	4歳	5歳	備考
				募集予定数	8	8	2	1	1	0	
				(昨年度)全申込数	18	29	19	5	3	0	
				面接日	10/28(火)						面接に関する注意事項
施設区分	認定こども園			面接時間	9:30~ (事前に電話予約)						電話にて予約してください。 072-985-7725 (10/20から9:00~18:00の間で受付) 車でのお来園はお控えください。
郵便番号	579-8011	住所	東石切町4-15-54								
保育年齢	産休明け~	電話番号	072-985-7725								
あおぞらこども園					0歳	1歳	2歳	3歳	4歳	5歳	備考
				募集予定数	9	2	1	1	0	0	
				(昨年度)全申込数	25	53	22	22	0	0	
				面接日	10/22(水)						面接に関する注意事項
施設区分	認定こども園			面接時間	10:00~12:00 (事前に電話予約)						電話にて予約してください。 072-986-3656
郵便番号	579-8013	住所	西石切町2-1-7								
保育年齢	産休明け~	電話番号	072-986-3656								
若宮こども園					0歳	1歳	2歳	3歳	4歳	5歳	備考
				募集予定数	6	18	8	3	0	0	
				(昨年度)全申込数	30	54	25	35	7	0	
				面接日	10/24(金)						面接に関する注意事項
施設区分	認定こども園			面接時間	9:30~ (事前に電話予約)						電話にて予約してください。 072-981-0300 駐車場はありません。
郵便番号	579-8027	住所	東山町17-10								
保育年齢	産休明け~	電話番号	072-981-0300								
西若宮こども園					0歳	1歳	2歳	3歳	4歳	5歳	備考
				募集予定数	5	15	4	6	3	2	
				(昨年度)全申込数	36	60	26	41	12	1	
				面接日	10/28(火)						面接に関する注意事項
施設区分	認定こども園			面接時間	個別案内 (事前に電話予約)						電話にて予約してください。 072-987-2410
郵便番号	579-8027	住所	東山町7-8								
保育年齢	産休明け~	電話番号	072-987-2410								
若宮森の子こども園					0歳	1歳	2歳	3歳	4歳	5歳	備考
				募集予定数	6	11	1	0	1	2	
				(昨年度)全申込数	27	43	7	26	7	0	
				面接日	10/23(木)						面接に関する注意事項
施設区分	認定こども園			面接時間	個別案内 (事前に電話予約)						電話にて予約してください。 072-988-3356
郵便番号	579-8027	住所	東山町11-7								
保育年齢	産休明け~	電話番号	072-988-3356								

東地区

東大阪青い鳥学園					0歳	1歳	2歳	3歳	4歳	5歳	備考
				募集予定数	8	5	2	3	0	0	
				(昨年度)全申込数	9	36	27	27	5	0	
				面接日	個別案内						面接に関する注意事項
施設区分	保育所			面接時間	個別案内 (事前に電話予約)						詳細は園へお問合せください。 072-940-6251
郵便番号	579-8048	住所	旭町19-6								
保育年齢	3ヵ月～	電話番号	072-940-6251								

幼保連携型認定こども園 白鳩チルドレンセンター 東大阪					0歳	1歳	2歳	3歳	4歳	5歳	備考
				募集予定数	13	10	3	4	0	1	
				(昨年度)全申込数	35	60	38	37	1	0	
				面接日	10/23(木)						面接に関する注意事項
施設区分	認定こども園			面接時間	13:30～ (事前に電話予約)						電話にて予約してください。 072-984-8827 (10/7～10/17の平日10:00～18:00内で受付) 駐車場はありません。車でお越しの方は近隣のコインパーキングをご利用ください。
郵便番号	579-8047	住所	桜町9-5								
保育年齢	産休明け～	電話番号	072-984-8827								

認定こども園 四季の風幼稚園					0歳	1歳	2歳	3歳	4歳	5歳	備考
				募集予定数	9	6	3	0	0	0	
				(昨年度)全申込数	19	31	4	0	1	0	
				面接日	10/30(木)						面接に関する注意事項
施設区分	認定こども園			面接時間	10:00～ (事前に電話予約)						面接までに園見学を必ずしておいてください。 園面接・園見学は電話にて予約してください。 072-987-3000 (平日9：30～12：00内で受付)
郵便番号	579-8055	住所	末広町21-18								
保育年齢	6ヵ月～	電話番号	072-987-3000								

幼保連携型認定こども園 さくらいこども園					0歳	1歳	2歳	3歳	4歳	5歳	備考
				募集予定数	10	10	2	0	0	0	
				(昨年度)全申込数	22	33	32	3	0	0	
				面接日	10/25(土)						面接に関する注意事項
施設区分	認定こども園			面接時間	9:30～12:00 (事前に電話予約)						電話にて予約してください。 072-987-0800 (9/24～10/23の平日に受付)
郵便番号	579-8061	住所	六万寺町2-6-35								
保育年齢	6ヵ月～	電話番号	072-987-0800								

認定こども園 枚岡カトリック幼稚園					0歳	1歳	2歳	3歳	4歳	5歳	備考
				募集予定数	<div></div>	8	0	0	0	0	カトリックの幼稚園です。
				(昨年度)全申込数	<div></div>	25	6	1	2	2	
				面接日	10/24(金)			10/25(土)			面接に関する注意事項
施設区分	認定こども園			面接時間	14:30～17:00			9:30～12:00			電話にて予約してください。 072-981-5316
郵便番号	579-8061	住所	六万寺町3-6-14								
保育年齢	1歳児～	電話番号	072-981-5316								

めだかこども園					0歳	1歳	2歳	3歳	4歳	5歳	備考
				募集予定数	12	5	1	0	0	2	
				(昨年度)全申込数	24	46	8	8	1	0	
				面接日	10/24(金)						面接に関する注意事項
施設区分	認定こども園			面接時間	9:30～11:00						
郵便番号	579-8065	住所	新池島町3-7-7								
保育年齢	5ヵ月～	電話番号	072-987-2340								

認定こども園 恵徳幼稚園					0歳	1歳	2歳	3歳	4歳	5歳	備考
				募集予定数	<div></div>	<div></div>	15	0	0	0	
				(昨年度)全申込数	<div></div>	<div></div>	30	5	3	0	
				面接日	10/27(月)						面接に関する注意事項
施設区分	認定こども園			面接時間	10:30～ (事前に電話予約)						電話にて予約してください。 072-981-2393 車での来園はお控えください。
郵便番号	579-8065	住所	新池島町1-4-6								
保育年齢	2歳児～	電話番号	072-981-2393								















































【中地区】





















第二愛保育園					0歳	1歳	2歳	3歳	4歳	5歳	備考
				募集予定数	5	6	2	3	<div></div>	<div></div>	4歳児からも引き続き希望される場合、愛保育園でお預かり致します。
				(昨年度)全申込数	14	21	5	3	<div></div>	<div></div>	
				面接日	10/23(木)						面接に関する注意事項
施設区分	保育所			面接時間	10:00～ (事前に電話予約)						詳しい時間は個別に案内するので、 愛保育園(本園)へ電話にて予約してください。 072-964-0140 車での来園はお控えください。
郵便番号	578-0901	住所	加納6-16-6								
保育年齢	4ヵ月～3歳児	電話番号	072-870-4021								

東地区

中地区

アーバンチャイルドこども園					0歳	1歳	2歳	3歳	4歳	5歳	備考	
				募集予定数	9	21	2	0	0	0		
				(昨年度)全申込数	54	87	39	15	6	3		
面接日				10/28(火)		10/29(水)		10/30(木)		面接に関する注意事項		
施設区分	認定こども園			面接時間	1歳児 (4～6月 生まれ) 13:00～ 14:30	1歳児 (7～9月 生まれ) 15:00～ 16:00	1歳児 (10～12月 生まれ) 13:00～ 14:30	1歳児 (1～3月 生まれ) 15:00～ 16:00	2歳児 14:00～16:00		電話にて予約してください。 072-961-0555	
郵便番号	578-0924	住所	吉田8-2-20									
保育年齢	産休明け～	電話番号	072-961-0555									
幼保連携型認定こども園 たいよう学院					0歳	1歳	2歳	3歳	4歳	5歳	備考	
				募集予定数	9	4	3	3	0	0		
				(昨年度)全申込数	13	35	16	4	6	0		
				面接日				10/27(月)				
施設区分	認定こども園			面接時間	1歳児 10:00～11:00			2～5歳児 11:00～12:00			都合が悪い方は園に電話してください。 072-966-7778	
郵便番号	578-0932	住所	玉串町東1-10-37									
保育年齢	6ヵ月～	電話番号	072-966-7778									
幼保連携型認定こども園 玉串こども園					0歳	1歳	2歳	3歳	4歳	5歳	備考	
				募集予定数	9	6	3	2	4	1		
				(昨年度)全申込数	23	39	23	19	5	0		
				面接日				10/28(火)				
施設区分	認定こども園			面接時間	1～5歳児 9:30～12:00						電話にて予約してください。 072-965-2712 車でお越しの方は近隣のコインパーキングをご利用ください。 スリッパを持参してください。	
郵便番号	578-0934	住所	玉串町西3-1-50									
保育年齢	4ヵ月～	電話番号	072-965-2712									
エンゼル保育園					0歳	1歳	2歳	3歳	4歳	5歳	備考	
				募集予定数	10	8	6	0	2	0		
				(昨年度)全申込数	16	53	20	6	7	0		
				面接日				10/29(水)				
施設区分	保育所			面接時間	10:00～ (事前に電話予約)						電話にて予約してください。 06-6724-2069	
郵便番号	578-0935	住所	若江東町2-6-1									
保育年齢	6ヵ月～	電話番号	06-6724-2069									
認定こども園 松葉幼稚園					0歳	1歳	2歳	3歳	4歳	5歳	備考	
				募集予定数	6	4	4	0	0	0		
				(昨年度)全申込数	15	41	23	12	4	3		
				面接日				10/27(月)・10/29(水)				
施設区分	認定こども園			面接時間	個別案内 (事前に電話予約)						電話にて予約してください。 072-943-3478 【園見学】 既に園見学に来られたことがある方は不要です。	
郵便番号	578-0936	住所	花園西町1-18-6									
保育年齢	6ヵ月～	電話番号	072-943-3478									
くるみ保育園					0歳	1歳	2歳	3歳	4歳	5歳	備考	
				募集予定数	7	3	1					2歳児までの保育園です。 土曜日の開所時間は18時までとなります。
				(昨年度)全申込数	20	17	5					
				面接日				10/22(水)				
施設区分	保育所			面接時間	10:00～ (事前に電話予約)						電話にて予約してください。 072-963-1390	
郵便番号	578-0941	住所	岩田町4-6-14									
保育年齢	産休明け～ 2歳児	電話番号	072-963-1390									
しらゆき保育園					0歳	1歳	2歳	3歳	4歳	5歳	備考	
				募集予定数		7	5	7	1	1		
				(昨年度)全申込数		42	14	40	5	2		
				面接日				10/29(水)				
施設区分	保育所			面接時間	13:00～16:00						面接時間の詳細は後日個別案内します。	
郵便番号	578-0941	住所	岩田町5-12-61									
保育年齢	1歳児～	電話番号	072-962-7800									
若江こども園					0歳	1歳	2歳	3歳	4歳	5歳	備考	
				募集予定数	6	14	0	0	0	0		
				(昨年度)全申込数	44	66	9	12	1	0		
				面接日				10/29(水)				
施設区分	認定こども園			面接時間	1歳児 9:30～11:00			2歳児～5歳児 11:00以降			電話にて予約してください。 06-6723-6640	
郵便番号	578-0941	住所	岩田町3-3-29									
保育年齢	3ヵ月～	電話番号	06-6723-6640									

幼保連携型認定こども園 本庄こども園					0歳	1歳	2歳	3歳	4歳	5歳	備考
				募集予定数	5	8	3	0	0	0	
				(昨年度)全申込数	18	31	25	17	2	1	
				面接日	10/30(木)						面接に関する注意事項
施設区分	認定こども園			面接時間	1歳児 10:00~11:00		2~5歳児 11:00~11:30		都合が悪い方は園に連絡してください。 072-960-5522 車での来園はお控えください。		
郵便番号	578-0953	住所	本庄1-9-5								
保育年齢	6ヵ月~	電話番号	072-960-5522								
ポッポ保育園					0歳	1歳	2歳	3歳	4歳	5歳	備考
				募集予定数	5	3	1				
				(昨年度)全申込数	8	21	6				
				面接日	10/27(月)						面接に関する注意事項
施設区分	保育所			面接時間	9:30~ (事前に電話予約)				面接場所：ポッポ第2保育園 電話にて予約してください。 072-961-7742 車での来園はお控えください。		
郵便番号	578-0966	住所	三島3-15-36								
保育年齢	産休明け~ 2歳児	電話番号	06-6748-5580								
ポッポ第2保育園					0歳	1歳	2歳	3歳	4歳	5歳	備考
				募集予定数	9	1	2	2	0	3	
				(昨年度)全申込数	17	33	12	13	3	0	
				面接日	10/27(月)						面接に関する注意事項
施設区分	保育所			面接時間	9:30~ (事前に電話予約)				車での来園はお控えください。		
郵便番号	578-0973	住所	東鴻池町1-7-74								
保育年齢	産休明け~	電話番号	072-961-7742								
認定こども園 鴻池学園幼稚園					0歳	1歳	2歳	3歳	4歳	5歳	備考
				募集予定数	10	28	10	40	10	5	
				(昨年度)全申込数	23	55	30	50	5	5	
				面接日	個別案内						面接に関する注意事項
施設区分	認定こども園			面接時間	個別案内 (事前に電話予約)				電話にて予約してください。 1~2歳児(鴻幼パンピ)…06-6748-7886 (既に園見学をされている場合は不要) 3~5歳児…06-6746-9171 (1号認定の面接を園で受けている場合は不要)		
郵便番号	578-0974	住所	鴻池元町10-38								
保育年齢	5ヵ月~	電話番号	右記参照								
はるか保育園					0歳	1歳	2歳	3歳	4歳	5歳	備考
				募集予定数	9	10	8	5	1	1	
				(昨年度)全申込数	17	53	21	10	1	0	
				面接日	10/30(木)						面接に関する注意事項
施設区分	保育所			面接時間	10:00~15:00 (事前に電話予約)				事前に電話にて予約してください。 車での来園はお控えください。		
郵便番号	578-0976	住所	西鴻池町2-3-21								
保育年齢	6ヵ月~	電話番号	06-6746-2208								
幼保連携型認定こども園 しまのうちこども園					0歳	1歳	2歳	3歳	4歳	5歳	備考
				募集予定数	13	11	2	0	1	0	
				(昨年度)全申込数	37	45	25	12	9	0	
				面接日	10/30(木)						面接に関する注意事項
施設区分	認定こども園			面接時間	13:30~15:00 (受付:13:30~14:30)				スリッパを持参ください。 車での来園はお控えください。		
郵便番号	578-0982	住所	吉田本町1-10-30								
保育年齢	産休明け~	電話番号	072-962-2200								
幼保連携型認定こども園 くすのきこども園					0歳	1歳	2歳	3歳	4歳	5歳	備考
				募集予定数	6	11	3	0	0	0	
				(昨年度)全申込数	38	55	33	8	2	1	
				面接日	10/24(金)						面接に関する注意事項
施設区分	認定こども園			面接時間	1歳児 10:00~		2歳児~ 11:00~				
郵便番号	578-0984	住所	菱江3-12-13								
保育年齢	6ヵ月~	電話番号	072-965-1080								
幼保連携型認定こども園 くすのきめぐみこども園					0歳	1歳	2歳	3歳	4歳	5歳	備考
				募集予定数	3	8	0	0	0	0	
				(昨年度)全申込数	26	42	10	5	1	0	
				面接日	10/24(金)						面接に関する注意事項
施設区分	認定こども園			面接時間	1歳児 10:00~		2歳児~ 11:00~		面接場所：くすのきこども園		
郵便番号	578-0984	住所	菱江3-14-35								
保育年齢	6ヵ月~	電話番号	072-967-1435								

【西地区】

認定こども園 徳庵愛和幼稚園				0歳		1歳		2歳		3歳		4歳		5歳		備考			
				募集予定数						8		0		0					
				(昨年度)全申込数						10		0		0					
				面接日		個別案内										面接に関する注意事項			
施設区分		認定こども園				面接時間		個別案内								電話にて予約してください。 06-6745-7806			
郵便番号		577-0002		住所														稲田上町1-9-20	
保育年齢		3歳児～		電話番号														06-6745-7806	
幼保連携型認定こども園 いなだこども園				0歳		1歳		2歳		3歳		4歳		5歳		備考			
				募集予定数		16		9		8		7		0				0	
				(昨年度)全申込数		30		32		26		16		1				1	
				面接日		10/30(木)										面接に関する注意事項			
施設区分		認定こども園				面接時間		個別案内 (事前に電話予約)								電話にて予約してください。 06-6745-1200			
郵便番号		577-0004		住所														稲田新町2-20-7	
保育年齢		産休明け～		電話番号														06-6745-1200	
幼保連携型認定こども園 さわらび保育園				0歳		1歳		2歳		3歳		4歳		5歳		備考			
				募集予定数		6		12		6		0		0				0	
				(昨年度)全申込数		34		34		17		4		0				0	
				面接日		10/24(金)										面接に関する注意事項			
施設区分		認定こども園				面接時間		1歳児 9:30～10:30				2～5歳児 11:00～12:00				電話にて予約してください。 06-6746-1277			
郵便番号		577-0007		住所				稲田本町3-19-6											
保育年齢		産休明け～		電話番号				06-6746-1277											
認定こども園 桃の里幼稚園				0歳		1歳		2歳		3歳		4歳		5歳		備考			
				募集予定数		2		8		2		3		0				0	
				(昨年度)全申込数		17		26		13		10		5				2	
				面接日		個別案内										面接に関する注意事項			
施設区分		認定こども園				面接時間		個別案内 (事前に電話予約)								電話にて予約してください。 06-6746-7091			
郵便番号		577-0007		住所														稲田本町1-11-2	
保育年齢		6ヵ月～		電話番号														06-6746-7091	
幼保連携型認定こども園 はるみやこども園				0歳		1歳		2歳		3歳		4歳		5歳		備考			
				募集予定数		15		15		2		4		1				1	
				(昨年度)全申込数		35		41		24		26		10				5	
				面接日		10/30(木)										面接に関する注意事項			
施設区分		認定こども園				面接時間		個別案内 (事前に電話予約)								電話にて予約してください。 06-6744-3857			
郵便番号		577-0011		住所														荒本北1-5-44	
保育年齢		産休明け～		電話番号														06-6744-3857	
マーヤ保育園				0歳		1歳		2歳		3歳		4歳		5歳		備考			
				募集予定数		6		6		3		2		1				0	
				(昨年度)全申込数		13		19		18		3		2				0	
				面接日		10/23(木)										面接に関する注意事項			
施設区分		保育所				面接時間		10:00～12:00 (事前に電話予約)								電話にて予約してください。 06-6781-0456			
郵便番号		577-0025		住所														新家2-11-49	
保育年齢		産休明け～		電話番号														06-6781-0456	
うみがめ保育園				0歳		1歳		2歳		3歳		4歳		5歳		備考			
				募集予定数		5		5		2		1		0				0	
				(昨年度)全申込数		36		58		35		5		2				0	
				面接日		10/29(水)										面接に関する注意事項			
施設区分		保育所				面接時間		個別案内 (事前に電話予約)								10月20日(月)～22日(水)の間に 電話にて予約してください。06-6789-0200 (平日9:00～17:00内で受付) 面接にはお子様同伴でお越し下さい。			
郵便番号		577-0032		住所														御厨1-1-18	
保育年齢		6ヵ月～		電話番号														06-6789-0200	
認定こども園 木の実こども創造館				0歳		1歳		2歳		3歳		4歳		5歳		備考			
				募集予定数		10		5		0		0		0				0	
				(昨年度)全申込数		28		53		7		7		1				2	
				面接日		10/28(火)										面接に関する注意事項			
施設区分		認定こども園				面接時間		13:00～ (事前に電話予約)								10月20日(月)～24日(金)の間に 電話にて予約してください。 06-6618-1707 (13:00～15:00内で受付)			
郵便番号		577-0035		住所														御厨中2-2-12	
保育年齢		2ヵ月～		電話番号														06-6618-1707	
おりづる保育園				0歳		1歳		2歳		3歳		4歳		5歳		備考			
				募集予定数		5		10		3		0		0				0	
				(昨年度)全申込数		36		69		34		6		2				0	
				面接日		10/28(火)										面接に関する注意事項			
施設区分		保育所				面接時間		個別案内 (事前に電話予約)								10月20日(月)～22日(水)の間に 電話にて予約してください。06-6782-4400 (平日9:00～17:00内で受付) 面接にはお子様同伴でお越し下さい。			
郵便番号		577-0037		住所														御厨西ノ町1-1-3	
保育年齢		6ヵ月～		電話番号														06-6782-4400	

幼保連携型認定こども園 むぎの穂保育園				0歳	1歳	2歳	3歳	4歳	5歳	備考
				募集予定数	10	8	6	2	0	
				(昨年度)全申込数	39	59	32	9	0	0
				面接日	10/23(木)					
施設区分	認定こども園			面接時間	1歳児（男） 13:30～ 14:30	1歳児（女） 14:30～ 15:30	2歳児～5歳児（男女） 15:30～16:30	面接の前日まで電話にて予約してください。 06-6789-8855 スリッパをお持ちください。		
郵便番号	577-0045	住所	西堤本通東3-3-27							
保育年齢	3ヵ月～	電話番号	06-6789-8855							

幼保連携型認定こども園 たかいだこども園				0歳	1歳	2歳	3歳	4歳	5歳	備考
				募集予定数	10	6	3	0	0	
				(昨年度)全申込数	34	65	30	5	2	3
				面接日	10/30(木)					
施設区分	認定こども園			面接時間	個別案内					10/22～24の10:00～16:00の間に 電話で問い合わせください。 面接日時の予約と面接日に必要な書類の受け渡し日 をお伝えします。
郵便番号	577-0054	住所	高井田元町1-11-17							
保育年齢	産休明け～	電話番号	06-6781-1117							

認定こども園 長栄幼稚園				0歳	1歳	2歳	3歳	4歳	5歳	備考	
				募集予定数	12	8	5	0	0		
				(昨年度)全申込数	67	21	17	7	1		
				面接日	10/22(水)～24(金)						
施設区分	認定こども園			面接時間	10/22(水) (2号認定) 3～5歳児 15:30～					10/23(木)～24(金) (3号認定) 1～2歳児 15:30～	10/ 20（月）までに電話にて予約してください。 06-6781-4747（9:00～17:00内で受付） 保護者1名と入園予定のお子様でお越しください。 来園時にはスリッパを持参して下さい。
郵便番号	577-0055	住所	長栄寺4-20								
保育年齢	1歳児～	電話番号	06-6781-4747								

幼保連携型認定こども園 進修幼稚園				0歳	1歳	2歳	3歳	4歳	5歳	備考	
				募集予定数	3	2	0	0	0		
				(昨年度)全申込数	22	15	14	0	2		
				面接日	10/27(月)						
施設区分	認定こども園			面接時間	1歳児 15:00～					2～5歳児 15:30～	欠席の場合は事前にお電話ください。 来園時はスリッパをご持参ください。
郵便番号	577-0058	住所	足代北2-15-8								
保育年齢	1歳児～	電話番号	06-6781-2786								

認定こども園 フタバ学園				0歳	1歳	2歳	3歳	4歳	5歳	備考	
				募集予定数	12	4	0	0	0		
				(昨年度)全申込数	17	27	4	3	0	1	
				面接日	10/22(水)						
施設区分	認定こども園			面接時間	1歳児 (12月～3月生まれ) 9:30～10:30					1歳児 (4月～11月生まれ) 10:30～	【持ち物】室内履き（スリッパ等） 欠席時は事前に園に電話してください。 06-6783-1733 2歳児以上の場合は10時30分～の枠で参加して ください。
郵便番号	577-0061	住所	森河内西2-31-1								
保育年齢	産休明け～	電話番号	06-6783-1733								

むぎの穂第二保育園				0歳	1歳	2歳	3歳	4歳	5歳	備考
				募集予定数	9	8	1	1	1	
				(昨年度)全申込数	33	49	10	9	0	2
				面接日	10/29(水)					
施設区分	保育所			面接時間	9:30～ (事前に電話予約)					10/20(月)～10/23（木）の間に電話にて予約して ください。 06-6789-3334 予約した日時に必ずお越しください。
郵便番号	577-0063	住所	川俣3-1-7							
保育年齢	3ヵ月～	電話番号	06-6789-3334							

東大阪ヒマワリ保育園				0歳	1歳	2歳	3歳	4歳	5歳	備考	
				募集予定数	9	13	0	0	0		0
				(昨年度)全申込数	20	36	9	3	2	0	
				面接日	10/28(火)						
施設区分	保育所			面接時間	1歳児 13:00～15:00					2～5歳児 15:00～16:00	電話にて予約してください。 06-6783-6671（担当：橋口） 「新規面接の予約です」と必ず伝えてください。
郵便番号	577-0067	住所	高井田西1-2-30								
保育年齢	3ヵ月～	電話番号	06-6783-6671								

累徳学園				0歳	1歳	2歳	3歳	4歳	5歳	備考
				募集予定数	3	12	3	0	0	
				(昨年度)全申込数	18	52	27	4	1	0
				面接日	10/27(月)					
施設区分	保育所			面接時間	個別案内 (事前に電話予約)					電話にて予約してください。 06-6721-5226
郵便番号	577-0803	住所	下小阪1-27-3							
保育年齢	4ヵ月～	電話番号	06-6721-5226							

やまゆりこども園					0歳	1歳	2歳	3歳	4歳	5歳	備考
				募集予定数	9	9	2	0	0	0	
				(昨年度)全申込数	48	100	39	36	1	1	
				面接日	10/24(金)						面接に関する注意事項
施設区分	認定こども園			面接時間	1歳児 (4～7月 生まれ) 9:30～ 10:00	1歳児 (8～11月 生まれ) 10:00～ 10:30	1歳児 (12～3月 生まれ) 10:30～ 11:00	2歳児 11:00～11:30	3～5歳児 11:30～12:00		電話での事前予約は不要です。 兄弟は下の子の年齢でお越しください。 都合の悪い方は園に電話してください。 06-6723-6200
郵便番号	577-0803	住所	下小阪5-15-3								
保育年齢	4ヵ月～	電話番号	06-6723-6200								
どんぐり保育園					0歳	1歳	2歳	3歳	4歳	5歳	備考
				募集予定数	4	4	2	0	0	0	
				(昨年度)全申込数	25	43	7	4	3	1	
				面接日	10/25(土)						面接に関する注意事項
施設区分	保育所			面接時間	10:00～12:00 13:00～15:00 (事前に電話予約)						電話にて予約してください。 06-6723-7588
郵便番号	577-0804	住所	中小阪5-14-2								
保育年齢	産休明け～	電話番号	06-6723-7588								
幼保連携型認定こども園 八戸の里幼稚園					0歳	1歳	2歳	3歳	4歳	5歳	備考
				募集予定数	3	7	9	5	0	0	
				(昨年度)全申込数	4	55	37	25	9	3	
				面接日	10/24(金)						面接に関する注意事項
施設区分	認定こども園			面接時間	個別案内 (事前に電話予約)						10/10(金)以降に電話にて予約してください。 06-6721-7038
郵便番号	577-0804	住所	中小阪3-16-9								
保育年齢	6ヵ月～	電話番号	06-6721-7038								
幼保連携型認定こども園 ひしの美保育園					0歳	1歳	2歳	3歳	4歳	5歳	備考
				募集予定数	8	8	1	0	0	0	
				(昨年度)全申込数	33	51	22	2	2	1	
				面接日	10/30(木)						面接に関する注意事項
施設区分	認定こども園			面接時間	13:00～ (事前に電話予約)						電話にて予約してください。 06-6721-7712
郵便番号	577-0807	住所	菱屋西2-4-3								
保育年齢	3ヵ月～	電話番号	06-6721-7712								
青葉学園					0歳	1歳	2歳	3歳	4歳	5歳	備考
				募集予定数	4	5	2	2	1	0	
				(昨年度)全申込数	17	40	18	8	2	1	
				面接日	10/30(木)						面接に関する注意事項
施設区分	保育所			面接時間	個別案内 (事前に電話予約)						10月6日以降に電話にて予約してください。 06-6721-8631
郵便番号	577-0809	住所	永和1-26-10								
保育年齢	6ヵ月～	電話番号	06-6721-8631								
幼保連携型認定こども園 ひしの美東保育園					0歳	1歳	2歳	3歳	4歳	5歳	備考
				募集予定数	8	8	1	0	0	0	
				(昨年度)全申込数	25	28	12	6	1	0	
				面接日	10/29(水)						面接に関する注意事項
施設区分	認定こども園			面接時間	13:00～ (事前に電話予約)						電話にて予約してください。 06-6725-3266
郵便番号	577-0814	住所	南上小阪4-18								
保育年齢	3ヵ月～	電話番号	06-6725-3266								
幼保連携型認定こども園 さつきこども園					0歳	1歳	2歳	3歳	4歳	5歳	備考
				募集予定数	0	0	0	0	0	0	建替検討中により募集停止
				(昨年度)全申込数	22	45	7	4	0	1	
				面接日							面接に関する注意事項
施設区分	認定こども園			面接時間							
郵便番号	577-0817	住所	近江堂2-6-30								
保育年齢	3ヵ月～ (要相談)	電話番号	06-6732-1155								
つるばみ保育園					0歳	1歳	2歳	3歳	4歳	5歳	備考
				募集予定数	7	1	2	3	0	0	
				(昨年度)全申込数	16	12	16	7	2	1	
				面接日	10/24(金)						面接に関する注意事項
施設区分	保育所			面接時間	13:00～ (事前に電話予約)						10/21までに電話にて予約してください。 06-4307-6715
郵便番号	577-0818	住所	小若江4-4-13								
保育年齢	産休明け～	電話番号	06-4307-6715								
認定子ども園 源氏ヶ丘幼稚園					0歳	1歳	2歳	3歳	4歳	5歳	備考
				募集予定数		10	0	5	0	0	
				(昨年度)全申込数		41	12	10	2	3	
				面接日	10/31(金)						面接に関する注意事項
施設区分	認定こども園			面接時間	午前中 (事前に電話予約)						電話にて予約してください。 06-6721-7026(担当:副園長) (10/22～10/24の10:00～17:00内で受付) 1号内定児童・1号在園児童は面接不要です。 車での来園はお控えください。
郵便番号	577-0821	住所	吉松1-11-3								
保育年齢	1歳児～	電話番号	06-6721-7026								

菊水幼保こども園第一					0歳	1歳	2歳	3歳	4歳	5歳	備考
				募集予定数	3	12	3	3	1	0	
				(昨年度)全申込数	17	46	16	16	1	1	
				面接日	10/24(金)						面接に関する注意事項
施設区分	認定こども園			面接時間	1歳児 15:30~17:00			2~5歳児 17:00~17:30			面接場所：菊水幼保こども園第一 電話にて予約してください。 06-6721-1940 (10/20から12:30~14:30内で受付)
郵便番号	577-0827	住所	衣摺2-1-9								
保育年齢	6ヵ月~	電話番号	06-6721-1940								

菊水幼保こども園第二					0歳	1歳	2歳	3歳	4歳	5歳	備考
				募集予定数	3	12	3	2	0	0	
				(昨年度)全申込数	19	48	17	17	2	2	
				面接日	10/24(金)						面接に関する注意事項
施設区分	認定こども園			面接時間	1歳児 15:30~17:00			2~5歳児 17:00~17:30			面接場所：菊水幼保こども園第一 電話にて予約してください。 06-6727-1310 (10/20から12:30~14:30内で受付)
郵便番号	577-0827	住所	衣摺3-12-17								
保育年齢	6ヵ月~	電話番号	06-6727-1310								

あいせん保育園					0歳	1歳	2歳	3歳	4歳	5歳	備考
				募集予定数	0	0	0	0	0	0	※令和10年3月末で閉園予定
				(昨年度)全申込数	5	7	4	5	2	1	
				面接日							面接に関する注意事項
施設区分	保育所			面接時間							
郵便番号	577-0841	住所	足代3-9-12								
保育年齢	4ヵ月~ (要相談)	電話番号	06-6721-0705								

幼保連携型認定こども園 進修第二幼稚園					0歳	1歳	2歳	3歳	4歳	5歳	備考
				募集予定数	/	5	10	11	0	0	
				(昨年度)全申込数	/	/	/	/	/	/	
				面接日	10/28(火)						面接に関する注意事項
施設区分	認定こども園			面接時間	1歳児 15:00~			2~5歳児 15:30~			欠席の場合は事前にお電話ください。 来園時はスリッパをご持参ください。
郵便番号	577-0843	住所	荒川1-7-12								
保育年齢	1歳児~	電話番号	06-6721-8224								

認定こども園 木の実キッズキャンパス					0歳	1歳	2歳	3歳	4歳	5歳	備考
				募集予定数	10	11	10	5	0	0	
				(昨年度)全申込数	23	40	19	24	6	0	
				面接日	10/27(月)						面接に関する注意事項
施設区分	認定こども園			面接時間	13:00~ (事前に電話予約)						電話にて予約してください。 06-6721-6241 (10/20から13:00~15:00内で受付)
郵便番号	577-0848	住所	岸田堂西1-6-37								
保育年齢	2ヵ月~	電話番号	06-6721-6241								

恵果こども園					0歳	1歳	2歳	3歳	4歳	5歳	備考
				募集予定数	8	8	4	0	0	0	
				(昨年度)全申込数	20	55	21	25	2	1	
				面接日	10/28(火)						面接に関する注意事項
施設区分	認定こども園			面接時間	1歳児 13:00~15:00			2~5歳児 15:00~16:00			電話にて予約してください。 06-6720-6155(政木) 電話予約の際は、「新規面接の予約です」と必ず伝えてください。
郵便番号	577-0849	住所	三ノ瀬3-6-16								
保育年齢	3ヵ月~	電話番号	06-6720-6155								

認定こども園 朝陽ヶ丘幼稚園				郵便番号	3歳			4歳	5歳	備考	
				577-0061	募集予定数			10	0	0	
				住所	(昨年度)全申込数			16	0	0	
				森河内西1-3-25	面接日			個別案内			面接に関する注意事項
				電話番号	面接時間			個別案内			
施設区分	幼稚園型 認定こども園	保育年齢	3歳児~	06-6783-5290				入所申請書提出前に園へ見学に行ってください。 電話にて予約してください。 06-6783-5290			

青葉幼稚園認定こども園				郵便番号	3歳			4歳	5歳	備考	
				577-0824	募集予定数			5	2	1	
				住所	(昨年度)全申込数			10	2	2	
				大蓬東2-13-5	面接日			個別案内			面接に関する注意事項
				電話番号	面接時間			個別案内			
施設区分	幼稚園型 認定こども園	保育年齢	3歳児~	06-6721-5028				電話にて予約してください。 06-6720-6400 1号内定児童・1号在園児童は面接不要です。			

認定こども園 みどり幼稚園				郵便番号	3歳			4歳	5歳	備考	
				577-0845	募集予定数			1	0	0	
				住所	(昨年度)全申込数			11	1	4	
				寺前町2-2-12	面接日			10/27(月)			面接に関する注意事項
				電話番号	面接時間			10:00~			
施設区分	幼稚園型 認定こども園	保育年齢	3歳児~	06-6720-6400				電話にて予約してください。 06-6720-6400 1号内定児童・1号在園児童は面接不要です。			

《小規模保育施設》

東地区

エンジェルキッズ 東大阪園		募集予定数	0歳	1歳	2歳
		(昨年度) 全申込数	9	7	1
保育年齢	産休明け～2歳児	面接日	個別案内		
郵便番号	579-8013	面接時間	事前に園に電話予約		
住所	西石切町7-6-7 オーク新石切1階				
電話番号	072-985-5214				
連携施設・備考	【連携施設】 若宮こども園・西若宮こども園・若宮森の子こども園のうちいずれか すずな保育園・孔舎衛こども園				

四季の風附属 ナーサリー		募集予定数	0歳	1歳	2歳
		(昨年度) 全申込数	12	11	2
保育年齢	6ヵ月～2歳児	面接日	10/30(木)		
郵便番号	579-8053	面接時間	四季の風幼稚園で実施		
住所	四条町1-14 山本ビル1・2階				
電話番号	072-982-1000				
連携施設・備考	【連携施設】 四季の風幼稚園	面接に関する 注意事項	面接までに園見学を必ずしておいてください。 園面接・園見学は電話にて予約してください。 【四季の風幼稚園】 072-987-3000 (平日9:30～12:00内で受付)		

ぬくもりのおうち保育 桜町園		募集予定数	0歳	1歳	2歳
		(昨年度) 全申込数	7	4	11
保育年齢	6ヵ月～2歳児	面接日	個別案内		
郵便番号	579-8047	面接時間	事前に園に電話予約		
住所	桜町2-3 宮崎桜町ビル1階				
電話番号	072-943-4668				
連携施設・備考	【連携施設】 すずな保育園・恵徳幼稚園・白鳩チルドレンセンター東大阪 孔舎衛こども園・東大阪青い鳥学園 縄手南こども園・岩田こども園				

さくらいこもれび 保育園		募集予定数	0歳	1歳	2歳
		(昨年度) 全申込数	19	21	14
保育年齢	6ヵ月～2歳児	面接日	10/25(土)		
郵便番号	579-8055	面接時間	9:30～12:00 さくらいこども園で実施		
住所	末広町1-7 からいけビル1階				
電話番号	072-968-8624				
連携施設・備考	【連携施設】 さくらいこども園	面接に関する 注意事項	事前に電話で 面接時間を予約してください。 【さくらいこども園】 072-987-0800 (9/24～10/23の平日に受付)		



中地区

げんき保育園 はなその園			0歳	1歳	2歳
		募集予定数	5	2	0
		(昨年度) 全申込数	8	9	0
保育年齢	6ヵ月～2歳児	面接日	個別案内		
郵便番号	578-0924	面接時間	事前に園に電話予約		
住所	吉田6-2-58セント ポリア東花園103号				
電話番号	072-963-8270				
連携施設・備考	【連携施設】 岩田こども園	面接に関する 注意事項	車・自転車でお越しの場合は、 周辺のコインパーキング・駐輪場をご 利用ください。		

ちびっこランド 若江岩田園			0歳	1歳	2歳
		募集予定数	5	2	1
		(昨年度) 全申込数	15	16	11
保育年齢	3ヵ月～2歳児	面接日	10/22(水)～10/30(木)		
郵便番号	578-0941	面接時間	事前に園に電話予約		
住所	岩田町2-1-3				
電話番号	072-962-4152				
連携施設・備考	【連携施設】 花園こども園・玉串こども園・松葉幼稚園				

ぷちはうすキララ 保育園			0歳	1歳	2歳
		募集予定数	6	0	1
		(昨年度) 全申込数	26	7	7
保育年齢	3ヵ月～2歳児	面接日	個別案内		
郵便番号	578-0946	面接時間	事前に園に電話予約		
住所	瓜生堂1-5-29				
電話番号	072-964-5554				
連携施設・備考	【連携施設】 しらゆき保育園・花園こども園 やまゆりこども園・岩田こども園				

さくらすくすく 保育園			0歳	1歳	2歳
募集予定数	5	1	2		
(昨年度) 全申込数	19	13	9		
保育年齢	産休明け～2歳児	面接日	個別案内		
郵便番号	578-0931	面接時間	事前に園に電話予約		
住所	花園東町1-3-20				
電話番号	072-961-5859				
連携施設・備考	【連携施設】 花園こども園・アーバンチャイルドこども園・春日保育園				

ひかり保育園			0歳	1歳	2歳
		募集予定数	4	4	0
		(昨年度) 全申込数	4	7	2
保育年齢	産休明け～2歳児	面接日	個別案内		
郵便番号	578-0942	面接時間	事前に園に電話予約		
住所	若江本町2-2-8 2階				
電話番号	06-6725-6888				
連携施設・備考	【連携施設】 しらゆき保育園・玉串こども園・岩田こども園				

小規模保育施設 ポワンさわらび 保育園			0歳	1歳	2歳
		募集予定数	6	2	0
		(昨年度) 全申込数	16	1	0
保育年齢	産休明け～2歳児	面接日	個別案内		
郵便番号	578-0942	面接時間	事前に園に電話予約		
住所	西岩田1-3-27				
電話番号	072-966-3737				
連携施設・備考	【連携施設】 さわらび保育園・岩田こども園・しらゆき保育園				

西地区

アーバンチャイルド 保育園			0歳	1歳	2歳
		募集予定数	6	2	0
		(昨年度) 全申込数	15	12	3
保育年齢	産休明け～2歳児	面接日	10/24 (金)		
郵便番号	577-0015	面接時間	10:00～ 事前に園に電話予約		
住所	長田1-3-8				
電話番号	06-6618-5016				
連携施設・備考	【連携施設】 おりづる保育園・うみがめ保育園 累徳学園・木の実こども創造館・小阪こども園 アーバンチャイルドこども園				
木の実 ベビーキャンパス			0歳	1歳	2歳
		募集予定数	5	3	0
		(昨年度) 全申込数	17	26	1
保育年齢	2ヵ月～2歳児	面接日	個別案内		
郵便番号	577-0053	面接時間	事前に園に電話予約		
住所	高井田28-8 ジュネス高井田101				
電話番号	06-4980-7599				
連携施設・備考	【連携施設】 フタバ学園 むぎの穂保育園 木の実キッズキャンパス 木の実こども創造館	面接に関する 注意事項	電話にて予約してください。 06-4980-7599 (10/21から13:00～15:00内で 受付)		
ロクマキッズ			0歳	1歳	2歳
		募集予定数	5	2	0
		(昨年度) 全申込数	4	5	1
保育年齢	6ヵ月～2歳児	面接日	個別案内		
郵便番号	577-0057	面接時間	事前に園に電話予約		
住所	足代新町14-8 ロクマコート2階				
電話番号	06-4308-4680				
連携施設・備考	【連携施設】 長栄幼稚園・進修幼稚園・むぎの穂第二保育園 長瀬子育て支援センター・荒本子育て支援センター				
タンポポ未来 保育園			0歳	1歳	2歳
		募集予定数	6	1	0
		(昨年度) 全申込数	5	10	1
保育年齢	4ヵ月～2歳児	面接日	10/22(水)～10/30(木)		
郵便番号	577-0058	面接時間	10:00～11:00		
住所	足代北1-10-5				
電話番号	06-6784-7300				
連携施設・備考	【連携施設】 あいせん保育園 進修幼稚園 木の実キッズキャンパス	面接に関する 注意事項	事前に園に 電話予約してください。 06-6784-7300 担当：奥 午後の時間を希望する方は、ご相 談ください。		
小規模保育園 どんぐりのおうち			0歳	1歳	2歳
		募集予定数	6	1	1
		(昨年度) 全申込数	17	21	1
保育年齢	産休明け～2歳児	面接日	個別案内		
郵便番号	577-0804	面接時間	事前に園に電話予約		
住所	中小阪5-6-6				
電話番号	06-6723-1300				
連携施設・備考	【連携施設】 どんぐり保育園・つるばみ保育園・小阪こども園				
若草保育園			0歳	1歳	2歳
		募集予定数	6	1	0
		(昨年度) 全申込数	20	19	4
保育年齢	産休明け～2歳児	面接日	個別案内		
郵便番号	577-0823	面接時間	9:30～16:30 事前に電話予約		
住所	金岡2-10-19				
電話番号	06-6728-6286				
連携施設・備考	【連携施設】 源氏ヶ丘幼稚園・つるばみ保育園 長瀬子育て支援センター・荒本子育て支援センター 大蓮こども園				

かえる保育所			0歳	1歳	2歳
		募集予定数	5	1	2
		(昨年度) 全申込数	17	12	13
保育年齢	4ヵ月～2歳児	面接日	個別案内		
	577-0036	面接時間	事前に園に電話予約		
住所	御厨栄町1-7-8-101				
電話番号	06-6782-5760				
連携施設・備考	【連携施設】 おりづる保育園 やまゆりこども園 木の実こども創造館	面接に関する 注意事項	面接日のうち、 10/25(土)、10/26(日) は除きます。		
ベビースペース 恵果ヒマワリ			0歳	1歳	2歳
		募集予定数	5	2	0
		(昨年度) 全申込数	19	19	1
保育年齢	4ヵ月～2歳児	面接日	10/28 (火)		
郵便番号	577-0056	面接時間	13:00～15:00		
住所	長堂3-18-4 今中ビル2階				
電話番号	06-6785-5512				
連携施設・備考	【連携施設】 恵果保育園 東大阪ヒマワリ保育園	面接に関する 注意事項	面接場所：東大阪ヒマワリ保育園 事前に園に電話予約 06-6785-5512(担当:西岡)		
ロクマキッズ 布施園			0歳	1歳	2歳
		募集予定数	5	2	0
		(昨年度) 全申込数	8	7	0
保育年齢	6ヵ月～2歳児	面接日	個別案内		
郵便番号	577-0057	面接時間	事前に園に電話予約		
住所	足代新町7-10 ニューマタビビル1・2階				
電話番号	06-4309-8000				
連携施設・備考	【連携施設】 長栄幼稚園・進修幼稚園・フタバ学園 花園幼稚園・みどり幼稚園 長瀬子育て支援センター・荒本子育て支援センター				
エンジェルキッズ 八戸ノ里園			0歳	1歳	2歳
		募集予定数	6	0	1
		(昨年度) 全申込数	14	6	11
保育年齢	4ヵ月～2歳児	面接日	個別案内		
郵便番号	577-0803	面接時間	事前に園に電話予約		
住所	下小阪5-1-11 AVANCE/八戸ノ里1階				
電話番号	06-6729-0056				
連携施設・備考	【連携施設】 うみがめ保育園・やまゆりこども園・むぎの穂保育園 木の実こども創造館・角田あおぞら保育園 小阪こども園・岩田こども園				
弥刀さつき 保育園			0歳	1歳	2歳
		募集予定数	6	1	1
		(昨年度) 全申込数	29	20	2
保育年齢	産休明け～2歳児	面接日	個別案内		
郵便番号	577-0817	面接時間	事前に園に電話予約		
住所	近江堂1-15-5				
電話番号	06-6728-7755				
連携施設・備考	【連携施設】 さつきこども園・中新開さつきこども園				
げんき保育園 布施駅前園			0歳	1歳	2歳
		募集予定数	5	2	0
		(昨年度) 全申込数	8	17	4
保育年齢	6ヵ月～2歳児	面接日	10/24 (金)		
郵便番号	577-0841	面接時間	事前に園に電話予約		
住所	足代1-14-3 二条ビル108号				
電話番号	06-6720-2015				
連携施設・備考	【連携施設】 進修幼稚園・青葉学園・みどり幼稚園 長瀬子育て支援センター・小阪こども園				

A colorful illustration of a family of four. A mother with brown hair and a red headband is at the top, wearing a yellow long-sleeved shirt under a white polka-dot vest. A father with brown hair is to her right, wearing a green long-sleeved shirt. In front of them are two children: a girl with purple hair in a pink dress and a boy with green hair in a light blue shirt and blue shorts. They are all holding hands and jumping joyfully with their mouths open in smiles. The background is plain white.

- ・ 第1 希望園に予約の電話を入れてください。
- ・ 保育体験には申請対象のお子様と保護者の方がご参加ください。
- ・ 37.5度以上の熱のある方や風邪等普段と異なる症状のある方のご参加はお断りします。
- ・ 欠席される場合は、必ず第1 希望園に連絡してください。
- ・ 台風等による警報が東大阪市に発令されている場合は中止することがあります。
- ・ 車でのご来園はお控えください。

鴻池子育て 支援センター				0歳	1歳	2歳	3歳	4歳	5歳	備考	
				募集予定数	12	8	4	5	2	4	
				(昨年度) 全申込数	18	19	13	12	1	0	
				保育体験日	10/29 (水)						
施設区分	保育所			実施時間 及び 対象児	新1・2歳児 10:30～	新3～5歳児 9:00～					
郵便番号	578-0973	住所	東鴻池町4-5-8								
保育年齢	産休明け～	電話番号	06-6748-8280								

荒本子育て 支援センター				0歳	1歳	2歳	3歳	4歳	5歳	備考	
				募集予定数	12	9	6	5	0	1	
				(昨年度) 全申込数	27	21	19	17	3	1	
				保育体験日	10/28 (火)						
施設区分	保育所			実施時間 及び 対象児	新1・2歳児 10:00～	新3・4・5歳児 10:45～					
郵便番号	577-0023	住所	荒本2-6-35								
保育年齢	産休明け～	電話番号	06-6789-5295								

長瀬子育て 支援センター				0歳	1歳	2歳	3歳	4歳	5歳	備考	
				募集予定数	14	6	4	3	1	2	
				(昨年度) 全申込数	31	48	24	14	4	1	
				保育体験日	10/23(木)						
施設区分	保育所			実施時間 及び 対象児	新1歳児 9:30～	新2歳児 10:40～	新3・4・5歳児 13:30～				
郵便番号	577-0832	住所	長瀬町3-6-3								
保育年齢	産休明け～	電話番号	06-6729-1800								

縄手南こども園				0歳	1歳	2歳	3歳	4歳	5歳	備考	
				募集予定数	4	4	5	4	4	0	
				(昨年度) 全申込数	16	23	30	14	7	0	
				保育体験日	10/28 (火)						
施設区分	認定こども園			実施時間 及び 対象児	新1・2歳児 9:15～	新3・4・5歳児 11:15～					
郵便番号	579-8061	住所	六万寺町2-3-18								
保育年齢	産休明け～	電話番号	072-982-1471								

小阪こども園				0歳	1歳	2歳	3歳	4歳	5歳	備考	
				募集予定数	4	4	5	2	5	3	
				(昨年度) 全申込数	28	57	31	20	15	7	
				保育体験日	10/24 (金)						
施設区分	認定こども園			実施時間 及び 対象児	新1・2歳児 9:15～	新3・4・5歳児 10:15～					
郵便番号	577-0804	住所	中小阪1-21-30								
保育年齢	産休明け～	電話番号	06-6721-0931								

大蓮こども園				0歳	1歳	2歳	3歳	4歳	5歳	備考	
				募集予定数	6	10	6	0	4	1	
				(昨年度) 全申込数	25	43	16	9	5	4	
				保育体験日	10/30 (木)						
施設区分	認定こども園			実施時間 及び 対象児	新1歳児 9:30～	新2歳児 10:20～	新3・4・5歳児 11:15～				
郵便番号	577-0825	住所	大蓮南2-8-32								
保育年齢	産休明け～	電話番号	06-6728-1001								

孔舎衙こども園				0歳	1歳	2歳	3歳	4歳	5歳	備考
				募集予定数	9	4	5	1	3	
				(昨年度)全申込数	18	32	16	19	8	5
				保育体験日	10/24 (金)					
施設区分	認定こども園			実施時間 及び 対象児	新1・2歳児 9:30~	新3・4・5歳児 10:00~				
郵便番号	579-8003	住所	日下町6-2-18							
保育年齢	産休明け~	電話番号	072-981-2538							

北宮こども園				0歳	1歳	2歳	3歳	4歳	5歳	備考
				募集予定数				8	1	
				(昨年度)全申込数				11	1	0
				保育体験日	10/24 (金)					
施設区分	幼稚園型認定こども園			実施時間 及び 対象児	新3~5歳児 10:00~11:00					
郵便番号	578-0905	住所	川田2-5-4							
保育年齢	3歳~5歳	電話番号	072-961-4174							

岩田こども園				0歳	1歳	2歳	3歳	4歳	5歳	備考
				募集予定数				7	1	
				(昨年度)全申込数				24	5	4
				保育体験日	10/22 (水)					
施設区分	幼稚園型認定こども園			実施時間 及び 対象児	新3~5歳児 10:00~					
郵便番号	578-0941	住所	岩田町6-4-43							
保育年齢	3歳~5歳	電話番号	072-961-8611							



5.保育施設入所選考基準表



保育施設入所選考基準

①基礎指数

保育の必要性の事由	保育者の状況	点数
就労	週5日以上かつ40時間以上、居宅内外で働いており、それに見合う収入がある場合	45
	週4日以上かつ35時間以上40時間未満、居宅内外で働いており、それに見合う収入がある場合	40
	週4日以上かつ30時間以上35時間未満、居宅内外で働いており、それに見合う収入がある場合	35
	週25時間以上30時間未満、居宅内外で働いており、それに見合う収入がある場合	30
	週12時間以上25時間未満、居宅内外で働いており、それに見合う収入がある場合 または週12時間以上、内職をしている場合	25
	保育者の雇用主が配偶者又は親族で、週4日以上かつ30時間以上、居宅内外で働いているが、それに見合う収入の証明がない場合	35
	保育者の雇用主が配偶者又は親族で、週12時間以上、居宅内外で働いているが、それに見合う収入の証明がない場合	25
就労確定	週4日以上かつ30時間以上、居宅内外で働くことが確定している場合	23
	週12時間以上、居宅内外で働くことが確定している場合	15
就学	週4日以上かつ30時間以上、就学している場合	35
	週25時間以上30時間未満、就学している場合	30
	週12時間以上25時間未満、就学している場合 または就学予定の場合	15
疾病	長期入院している場合や、寝たきり等で全面的に介助が必要である場合	44
	長期疾病等で常時安静を要し、日中介助を必要とする場合	33
	日中介助を必要としないが、自宅療養を指示されており保育が困難な場合	22
障害	重度の障害(療育手帳A、身体障害者手帳1～2級、精神障害者保健福祉手帳1級)を有し、保育が常時困難な場合	44
	中度の障害(療育手帳B1、身体障害者手帳3～4級、精神障害者保健福祉手帳2～3級)を有し、保育が常時困難な場合	33
	上記以外の障害を有し、保育が常時困難な場合	22
介護・看護	同居の親族等を常時介護又は看護しており、対象となる者が重度の障害者(児)又は寝たきり等で全面的に介助が必要な者である場合	44
	日中介護又は看護しており、対象となる者が中度以上の障害者(児)、長期疾病等で長期入院中又は常時安静を要する状況で介助を必要とする場合	33
	上記以外の介護・看護等で保育が困難な場合	22
妊娠・出産	出産予定日の前後2か月の期間である場合、又は妊娠中であり、心身の状態から保育が困難と判断される場合	15
求職活動	求職活動中の場合	11
祖父母等と子どもの世帯	祖父または祖母が週4日以上かつ30時間以上、居宅内外で働いており、それに見合う収入がある場合	【世帯点数】 100
	その他の祖父母等と子どもの世帯	【世帯点数】 85
災害	災害によって居宅を失い又は破損し、その復旧にあたっている場合	【世帯点数】 100
関係機関及び施設の依頼等	関係機関からの入所依頼があるものや社会的養護が必要で里親委託が行われているもの等、特別な支援を要する場合	【世帯点数】 100
その他	東大阪市外に居住している場合	【世帯点数】 10

【特記事項】

- 保育施設の利用調整は、本表に基づいて行う。
- 基準日は、利用開始希望日とする。
- 基礎指数は、父母それぞれの点数の合計とする。なお、世帯点数に該当する事由の場合は世帯点数とする。
- 保育者一人につき保育の必要性の事由が複数ある場合は、点数が高いもの一つを用いる。
- 「就労」の就労時間は、雇用契約上の就業時間にて計算する。時間外勤務や育児による時間短縮勤務等は算定上考慮しない。1日1時間以内の休憩時間は含むものとする。ただし、選考においては週あたりの就労時間は60時間を上限とする。
- 保育者が育児休業中の場合、就労証明書において入所後速やかに就労復帰することが確認できる場合、誓約書の提出をもって就労に準じて選考するものとする。
- 保育者が育児休業を取得中で育児休業の延長を検討しており、他の申請者より選考上の優先度が低くなることに同意した場合は、それを考慮した優先度で選考するものとする。
- 「東大阪市外に居住している場合」とは、申込時点で申請児童及びその保護者が東大阪市民でないことである。
- 天災・その他理由により保育施設が閉園する場合において、該当施設に在園する児童の他の保育施設での保育の継続希望について、入所選考上一定配慮することが出来る。
- 認定こども園において、利用定員を満たした状況で教育・保育の受け入れ枠の変更が必要な場合、教育利用児童の保育利用の希望について、入所選考上一定配慮することができる。

保育施設入所選考基準

②調整指数

	内 容	点数
保護者状況 による加点	保育施設の入所が決定した場合に、保育者の就労時間延長を予定しており、延長後の就労時間が現在の基礎指数の区分より上位の区分に該当する場合	1
	東大阪市内認可保育施設において、保育士・幼稚園教諭・子育て支援員・看護師・准看護師の資格を有し、週25時間以上の勤務条件で保育業務に就労中または就労が確定している場合	14
	東大阪市内認可保育施設において、保育士・幼稚園教諭・子育て支援員・看護師・准看護師の資格を有し、週12時間以上25時間未満の勤務条件で保育業務に就労中または就労が確定している場合	6
世帯状況 による加点	ひとり親世帯(就労・就労予定)	54
	ひとり親世帯(上記以外)	46
	DVIにより保育者の保育の必要性の事由の証明が提出できない場合、第三者機関からの通知がある世帯	45
	生活保護受給世帯(保育施設入所により自立が期待できる場合)	10
児童状況 による加点	関係機関からの入所依頼があるものや社会的養護が必要で里親委託が行われているもの等、特別な支援を要する児童	50
	兄弟姉妹が別々の市内認可保育施設(2・3号)に入所しており、一方が入所することで2園分離が解消される施設を第1希望とする場合	9
	2歳クラスまでの市内認可保育施設の卒園予定児童で、保育の継続を図る必要がある場合(提携先のある園の卒園児を除く)	4
	児童が市内認可保育施設(2・3号)へ入所しておらず、児童の兄弟姉妹が既に市内認可保育施設(2・3号)に入所している場合	4
	児童が市外認可保育施設に委託入所している場合	3
	児童が認可外保育施設、企業主導型保育施設、就労型一時預かり等を、保育者の入所要件に見合う日数・時間利用している場合	3
	多胎児が同時に申込をする場合(同時・同園入所を希望する場合のみ)	2

【特記事項】

- 離婚調停(夫婦関係調整調停)中であることが確認できれば、ひとり親として扱う。
- 認可外保育施設等を利用している場合の調整指数は、入所申込時から入所希望日まで継続的に利用している場合に加算対象とする。
- 家庭保育が可能な状況での認可外保育施設等の利用については、調整指数の加算対象としないものとする。

選考指数(①基礎指数+②調整指数)が同点の場合の優先順位について

順 位	内 容
1	入所希望施設の希望順位が高いこと
2	ひとり親世帯であること
3	基礎指数が高いこと
4	就労、就労確定、就学の保育者がいる場合、週あたりの通算合計時間が長いこと
5	世帯に手帳を保有する程度の障害児・者がいること

【特記事項】

- 上記を考慮してもなお同順位となる場合については、保護者及び児童の状況、家族構成等を考慮し、総合的に審査する。