

西部環境事業所解体工事に係る
アスベスト調査業務

報 告 書

令和7年1月

【目 次】

- 1. 業務概要
 - 1-1. 業務名称
 - 1-2. 業務内容
- 2. 履行場所
- 3. 調査方法
 - 3-1. 試料採取方法
 - 3-2. 試料分析方法
- 4. 調査結果

資料編

- 資料-1 採取位置図
- 資料-2 調査写真
- 資料-3 分析結果報告書

1. 業務概要

1-1. 業務名称

西部環境事業所解体工事に係るアスベスト調査業務

1-2. 業務内容

調査対象施設の建材等について、試料を採取し、定性分析により対象のアスベスト6種（アクチノライト、アモサイト、アンソフィライト、クリソタイル、クロシドライト及びトレモライト）の含有の有無を調査した。

2. 履行場所

施設名称：西部環境事業所

住 所：東大阪市渋川町2丁目12-18

3. 調査方法

調査実施会社：[REDACTED]

[REDACTED] [REDACTED]
[REDACTED] [REDACTED]

調査者氏名：[REDACTED] [REDACTED] [REDACTED] [REDACTED]

3-1. 試料採取方法

- a. 分析試料の採取にあたっては、アスベスト含有の可能性があるため、採取箇所からの粉じんの飛散や対象試料の落下を防ぐため、飛散防止剤を塗布して湿潤化したうえで、呼吸用保護具、手袋を着用して採取を行った。
- b. 採取には、トレイ、カッター、ハンマー、スクレーパー、電動ドリル等を使用し、施工部位1か所あたり10cm³程度を目安に試料を採取し、密閉容器に入れて1検体とした。
- c. 試料採取箇所からの建材の飛散防止と劣化等が進行しないよう、スプレー接着剤、テープ、採取箇所と同程度色のスプレー塗料等で簡易補修した。
- d. 高所で作業を行う場合は、脚立、はしごなどは正しく使用し、必要に応じて安全帯を着用するなど、転落、墜落防止策を施し安全に配慮して採取を行った。



採取道具



飛散防止剤塗布

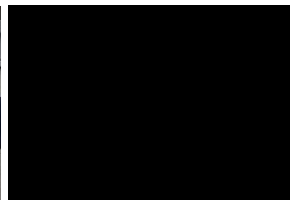

採取状況



簡易補修

3-2. 試料分析方法

分析責任者：

アスベスト 6 種類(クリソタイル、アモサイト、クロシドライト、アクチノライト、アンソフィライト、トレモライト)の含有について、JIS A 1481-1（定性分析）により層別での含有分析試験を実施した。

4. 調査結果

次ページ以降に調査結果一覧を添付する。

施設名：西部環境事業所 事務所棟

試料 番号	採取場所	採取部位	建材名称	石綿含有 の有無	石綿種類	含有率(%)
1	外部	外壁	複層模様吹付材	無	—	—
2	外部 屋上	RTE底	有機質タイル状吹付材	有	クリソタイル	0.5
3	外部 屋上	パラペット	有機質タイル状吹付材	無	—	—
4	外部 屋上 ペントハウス	外壁	有機質タイル状吹付材	無	—	—
5	外部 屋上 ペントハウス	外壁	アロンコート吹付	無	—	—
6	外部	出入口	有機質タイル状吹付材	無	—	—
7	外部 屋外階段	手摺	複層模様吹付材	無	—	—
8	外部	サッシ	シーリング	無	—	—
9	外部 屋上	高架水槽	パッキン	有	クリソタイル	52.9
10	外部 洗車場	壁	ブロック目地	無	—	—
11	外部 洗車場	天井	フレキシブルボード	有	クリソタイル	7.7
12	外部 後付倉庫	屋根	スレート	有	クリソタイル	6.7
13	1階 便所	壁	タイル	無	—	—
14	1階 物入	壁床	防水モルタル	無	—	—
15	1階 脱衣室	踏込（床）	ビニールアスベスト 系タイル	有	クリソタイル	0.4
16	1階 脱衣室	天井	パールスキン吹付	無	—	—
17	1階 女子控室	浴室壁	タイル	無	—	—
18	1階 女子控室	踏込（床）	ビニールアスベスト 系タイル	有	クリソタイル	0.4
19	1階 更衣室	床	ビニールアスベスト 系タイル	有	クリソタイル	0.3
20	1階 更衣室	壁	モルタル＋塗料	無	—	—
21	1階 機械室	壁	岩綿吹付押え	無	—	—

施設名：西部環境事業所 事務所棟

試料 番号	採取場所	採取部位	建材名称	石綿含有 の有無	石綿種類	含有率(%)
22	1階 機械室	天井	岩綿吹付押え	無	—	—
23	1階 玄関	天井	岩綿吸音板	有	クリソタイル	1.6
24	1階 玄関	天井	石膏ボード	無	—	—
25	1階 玄関	巾木	テラゾーブロック	無	—	—
26	1階 下足室	天井	化粧石膏ボード	無	—	—
27	1階 ホール	巾木	ソフト巾木	無	—	—
28	1階 ホール	床	長尺シート	有	クリソタイル	1.3
29	1階 管理人室	壁	ジュラクサテン吹付	無	—	—
30	1階 管理人室	天井	杉柁化粧石膏ボード	無	—	—
31	2階 ホール	壁	モルタル+塗材	無	—	—
32	2階 湯沸室	床	ビニールアスベスト 系タイル	有	クリソタイル	0.4
33	2階 湯沸室	天井	石綿板	有	クリソタイル	12.1
34	2階 運転手控室	冷媒配管エルボ	石膏系保温材	有	クリソタイル アモサイト	38.6 1.1
35	3階 廊下	壁	モルタル+塗材	無	—	—
36	3階 休息室	床	ビニールアスベスト 系タイル	有	クリソタイル	0.4
37	3階 洗濯室	天井	石綿板	有	クリソタイル	11.2
38	3階 洗濯室	床	アスファルト防水	無	—	—
39	3階 休息室	冷媒配管エルボ	石膏系保温材	有	クリソタイル アモサイト	29.2 0.8
40	3階 便所	PS内配管	パッキン	有	クリソタイル	41.5
41	共通階 便所	天井	石綿板	有	クリソタイル	8.8
42	共通階 階段室	床	ビニールアスベスト 系タイル	有	クリソタイル	1.1

施設名：西部環境事業所 車庫

試料 番号	採取場所	採取部位	建材名称	石綿含有 の有無	石綿種類	含有率(%)
1	外部	外壁	複層模様吹付RE凸凹	有	クリソタイル	0.8
2	外部	外壁化粧目地	複層模様吹付RE凸凹	無	—	—
3	外部	柱壁	複層模様吹付RE凸凹	有	クリソタイル	0.3
4	外部	庇	複層模様吹付RE凸凹	無	—	—
5	1階 便所	天井	石綿板	有	クリソタイル	7.8
6	2階 駐車場	鉄骨吹付	湿式吹付岩綿	無	—	—
7	ポンプ室	配管エルボ	石膏系保温材	有	クリソタイル アモサイト	38.0 1.4
8	屋上	壁	防水	無	—	—
9	屋上	床	防水材	無	—	—
10	屋上	床	防水材	無	—	—
11	屋上	壁	シーリング	有	クリソタイル	2.4
12	屋上	壁	防水材	無	—	—
13	1階	配管	パッキン	有	クリソタイル	29.7

資料- 1

採取位置図

【採取位置図 事務所棟】

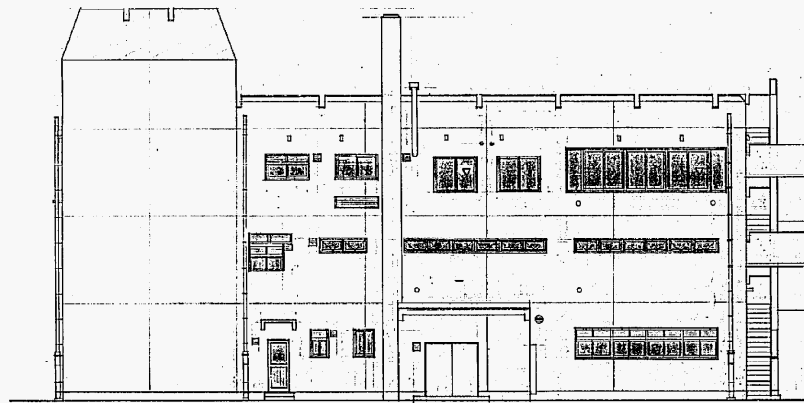

北 立面図 81:100

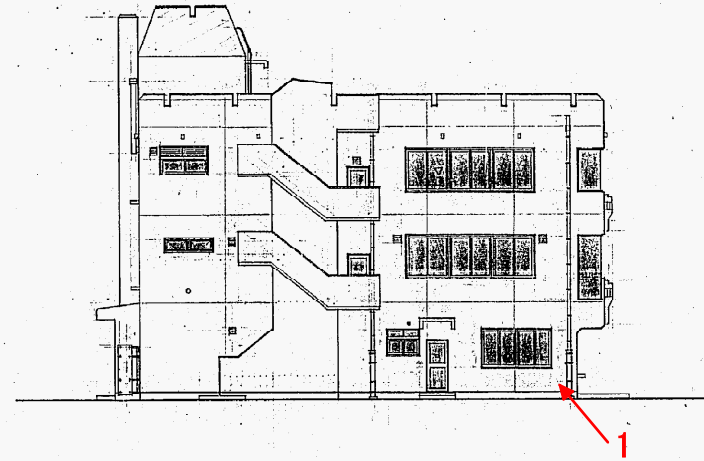

西 立面図 81:100

FILE
【別添資料4】西 部環境事業所新築工事設計図
北 西 立面図
SCALE 81:100

A - 13

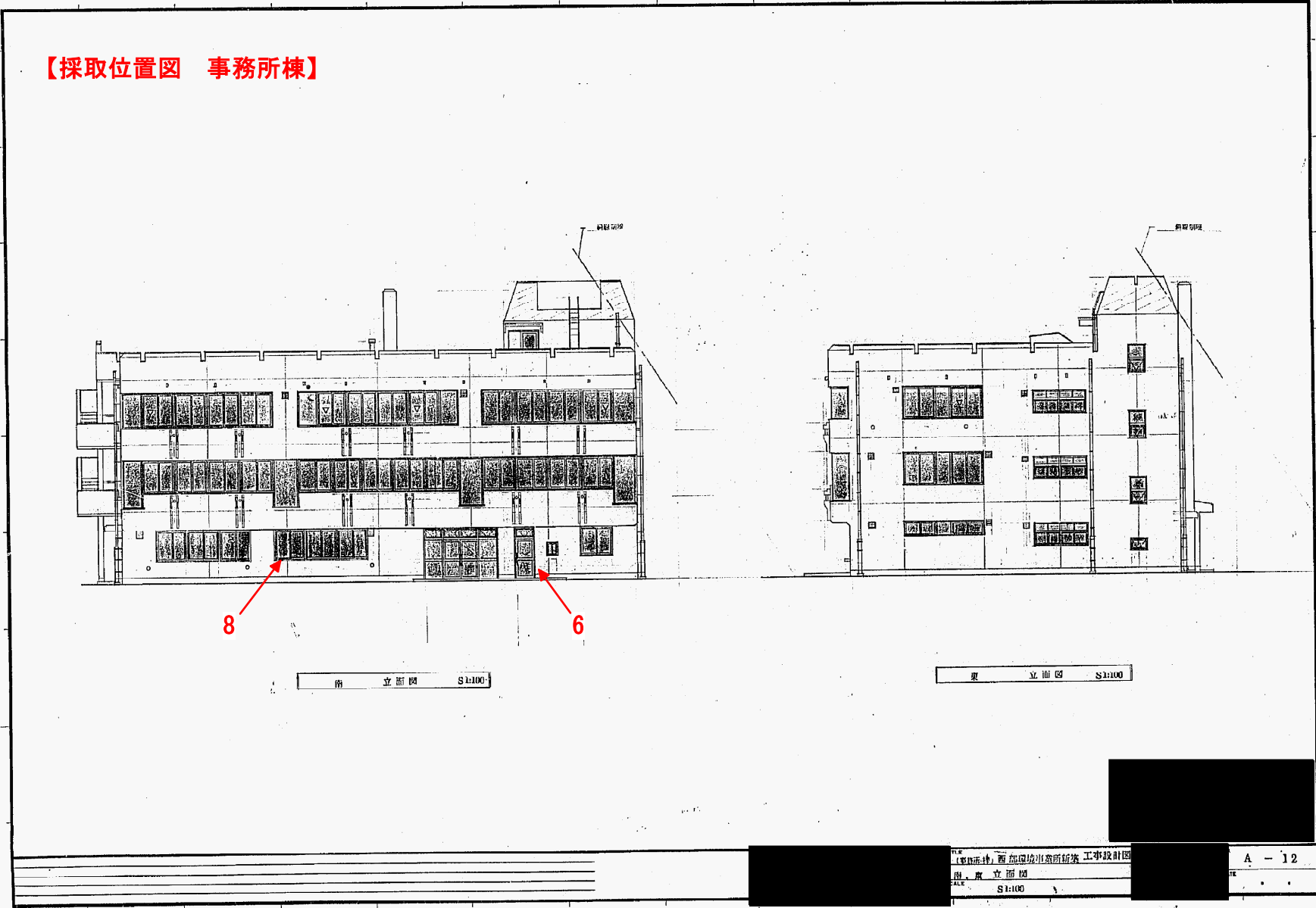

【採取位置図 事務所棟】

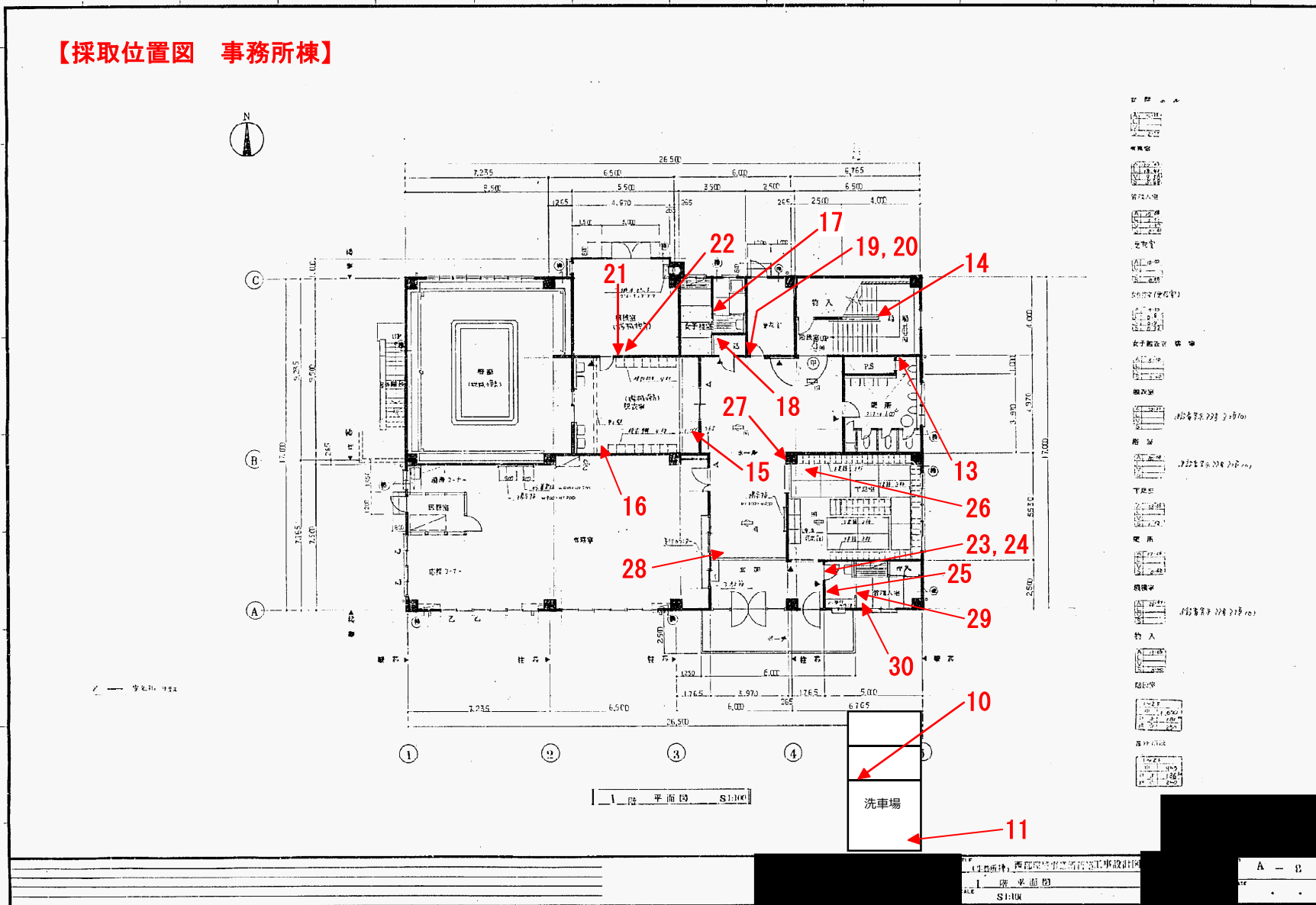

【採取位置図 事務所棟】

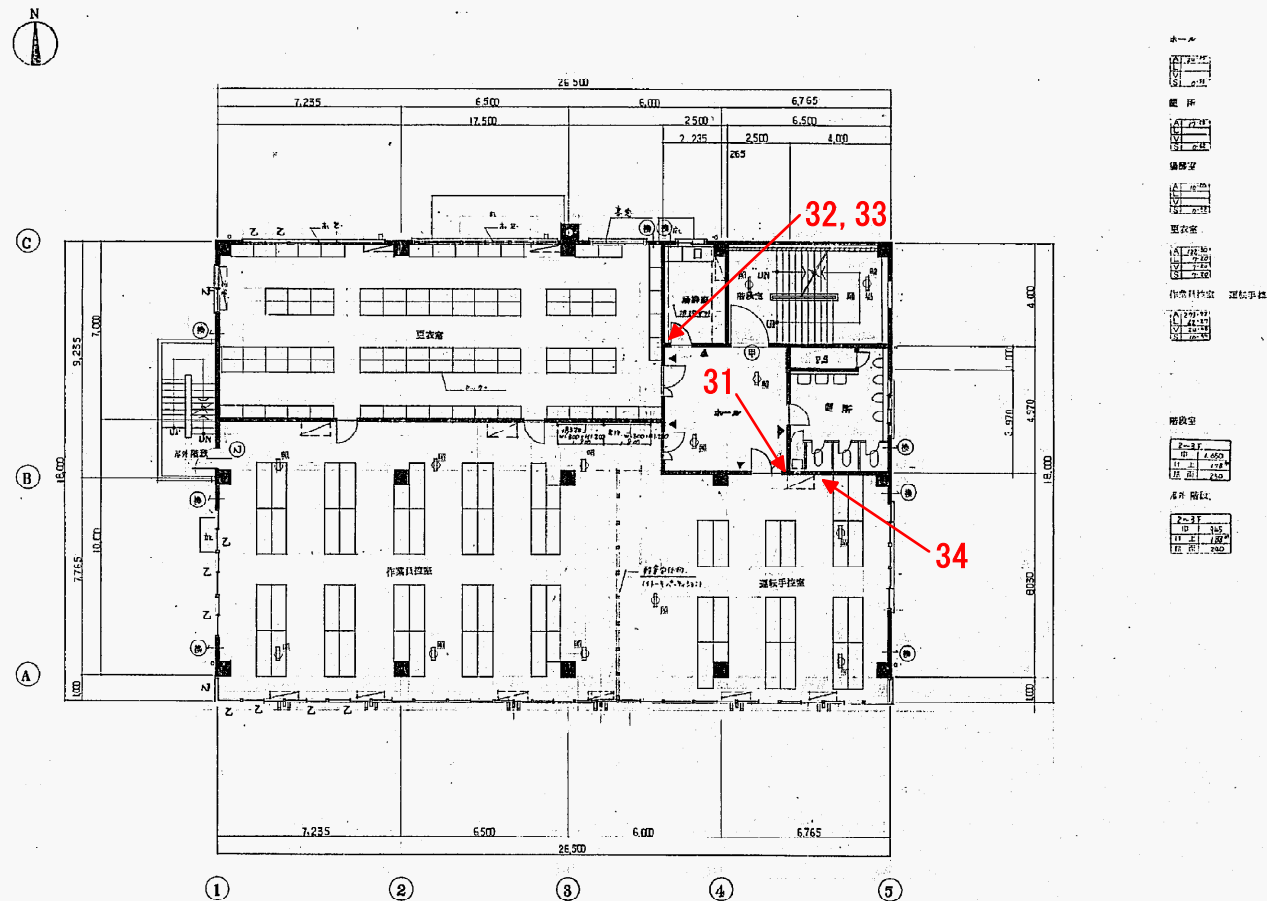

2 階平面図 30:100

2 階平面図
30:100

【採取位置図 事務所棟】



図 下	
1	2
3	4
5	6
7	8
9	10
11	12
13	14
15	16
17	18
19	20
21	22
23	24
25	26
27	28
29	30
31	32
33	34
35	36
37	38
39	40
41	42
43	44
45	46
47	48
49	50
51	52
53	54
55	56
57	58
59	60
61	62
63	64
65	66
67	68
69	70
71	72
73	74
75	76
77	78
79	80
81	82
83	84
85	86
87	88
89	90
91	92
93	94
95	96
97	98
99	100

3 階 平面図 5.000

事務所棟 西館(保健事業所)新築工事設計図
3 階 平面図
SCALE 5.000

A-10

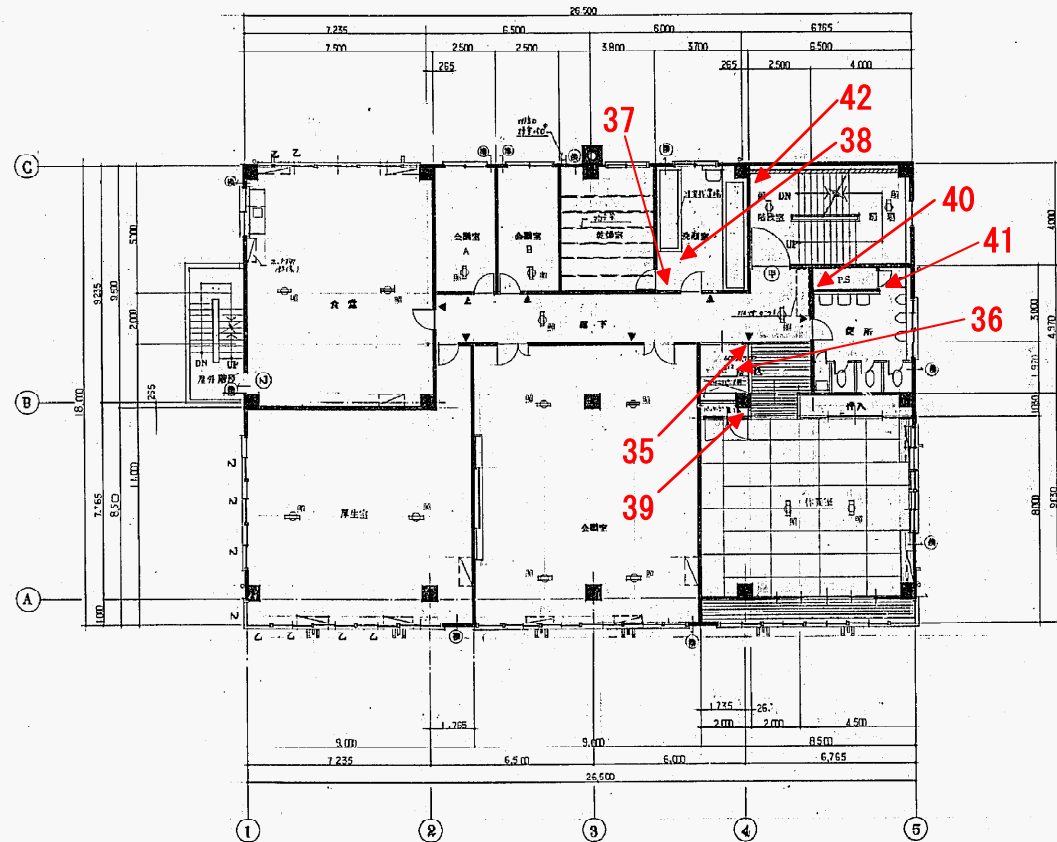
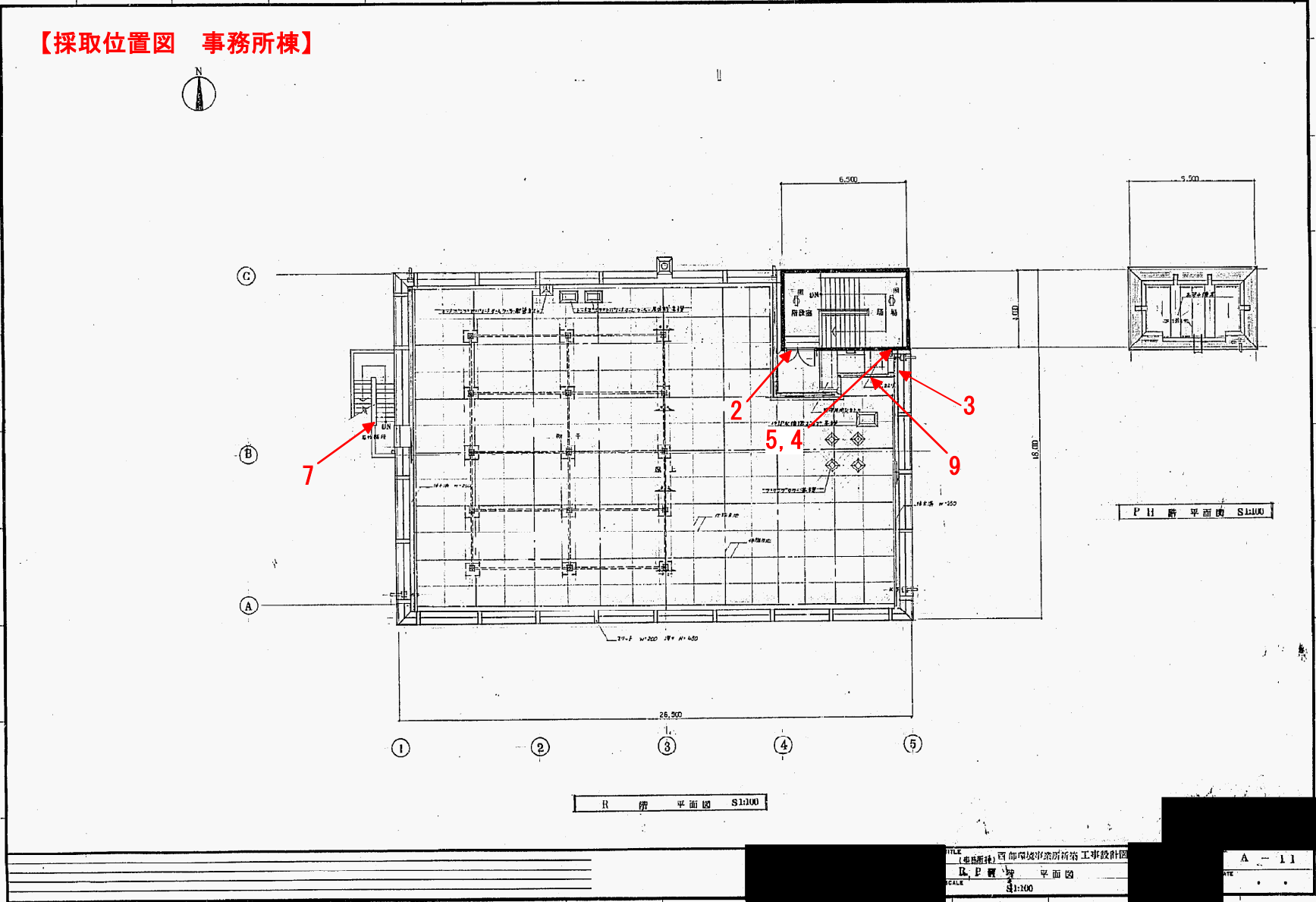

【採取位置図 事務所棟】

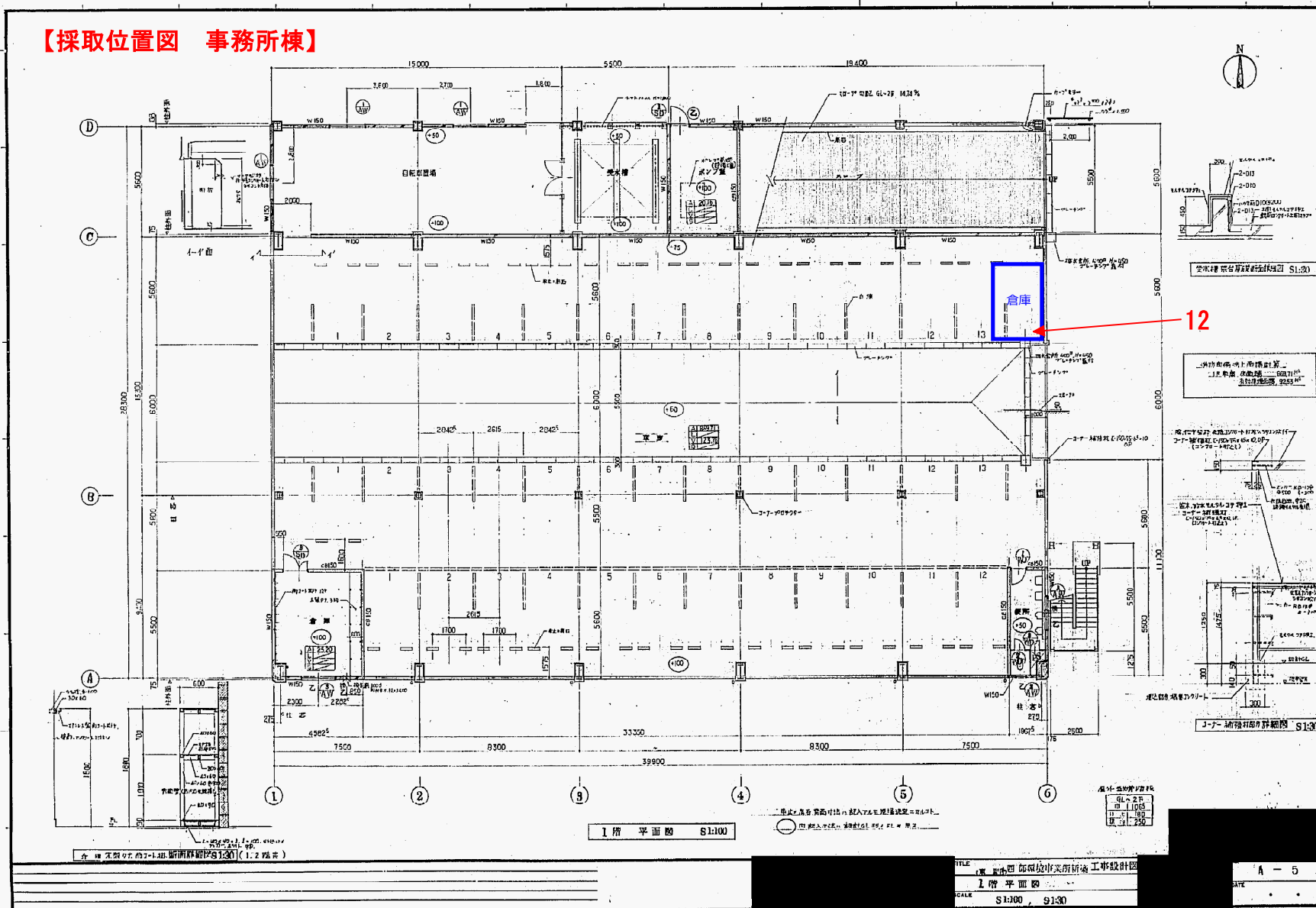

【採取位置図 車庫】

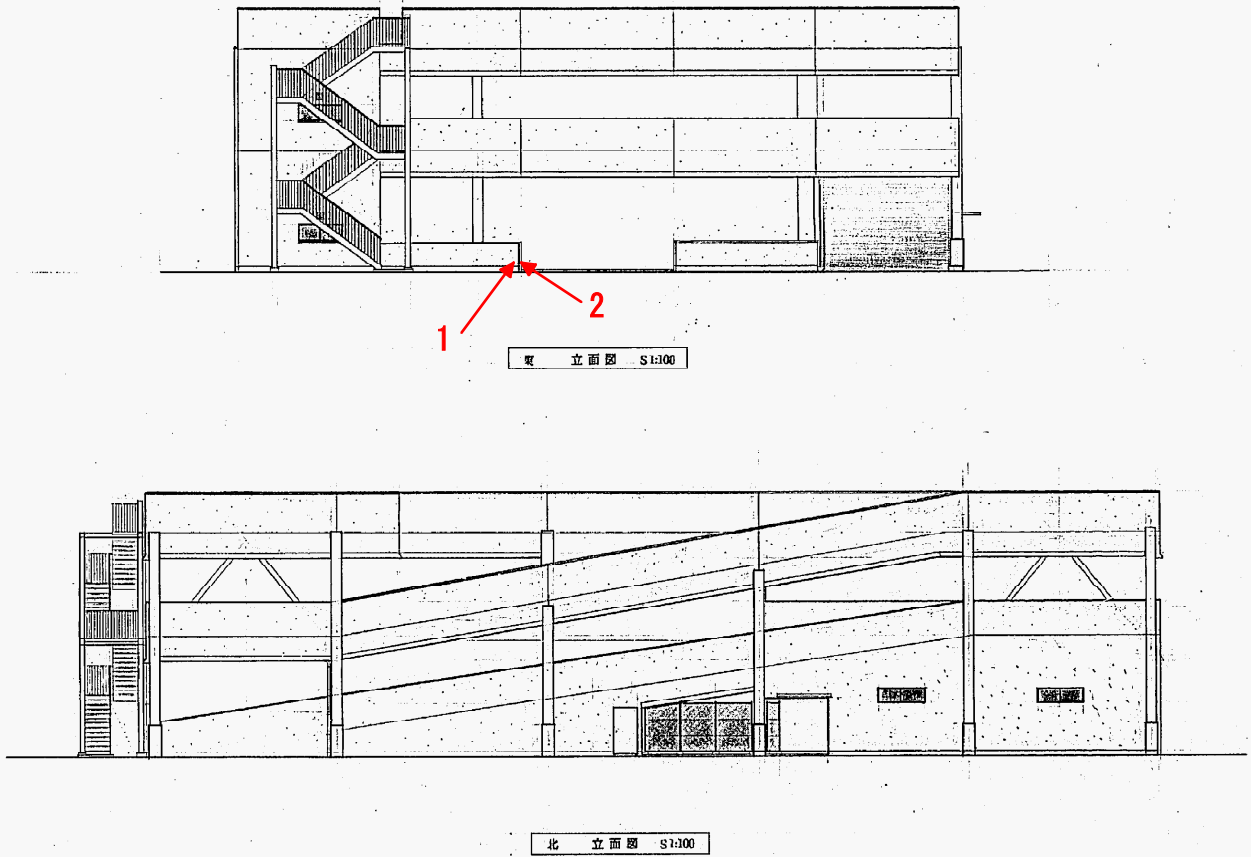

西 立面図
SCALE 1:100

図 8

【採取位置図 車庫】

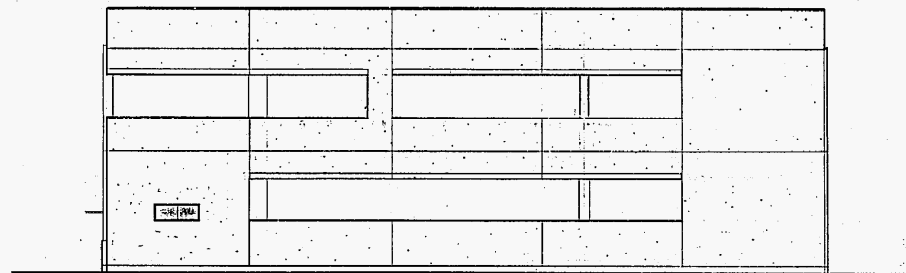

西 立面図 S1:100

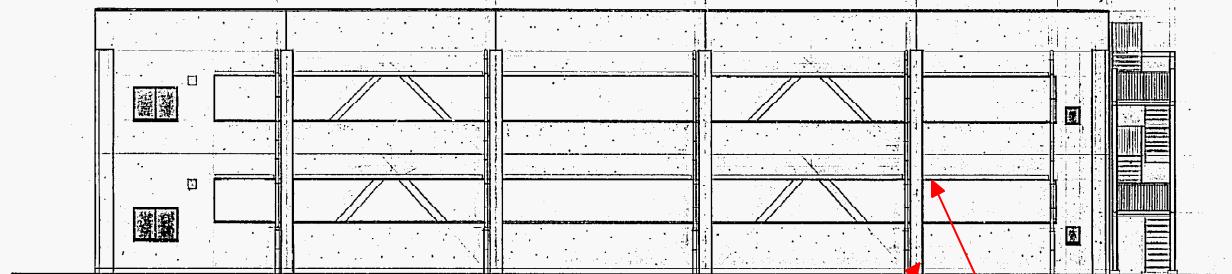

南 立面図 S1:100

FILE 西部環境事業所新築工事設計図
立面図
SCALE S1:100

4-9

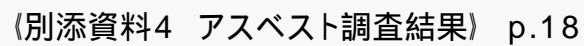

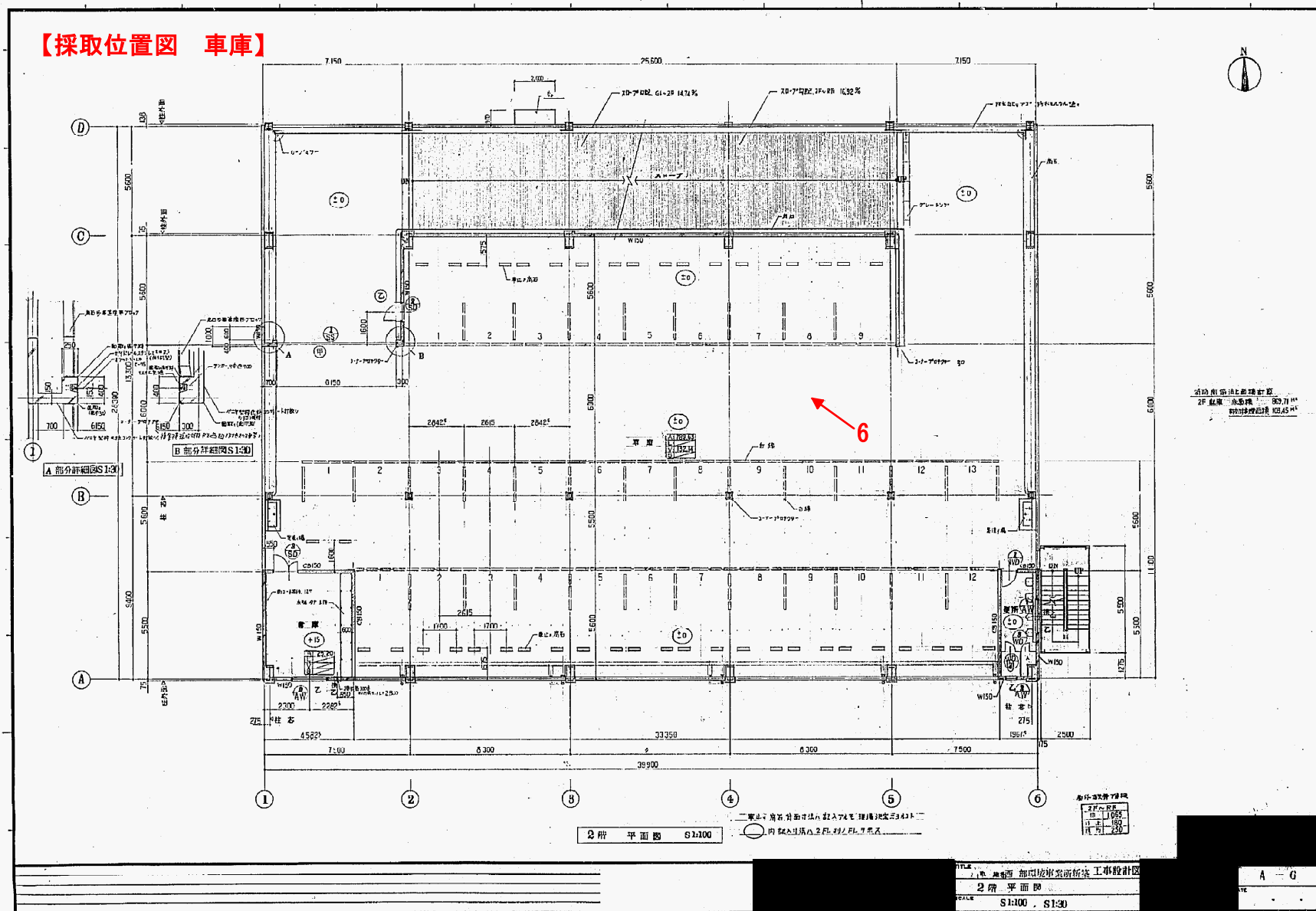

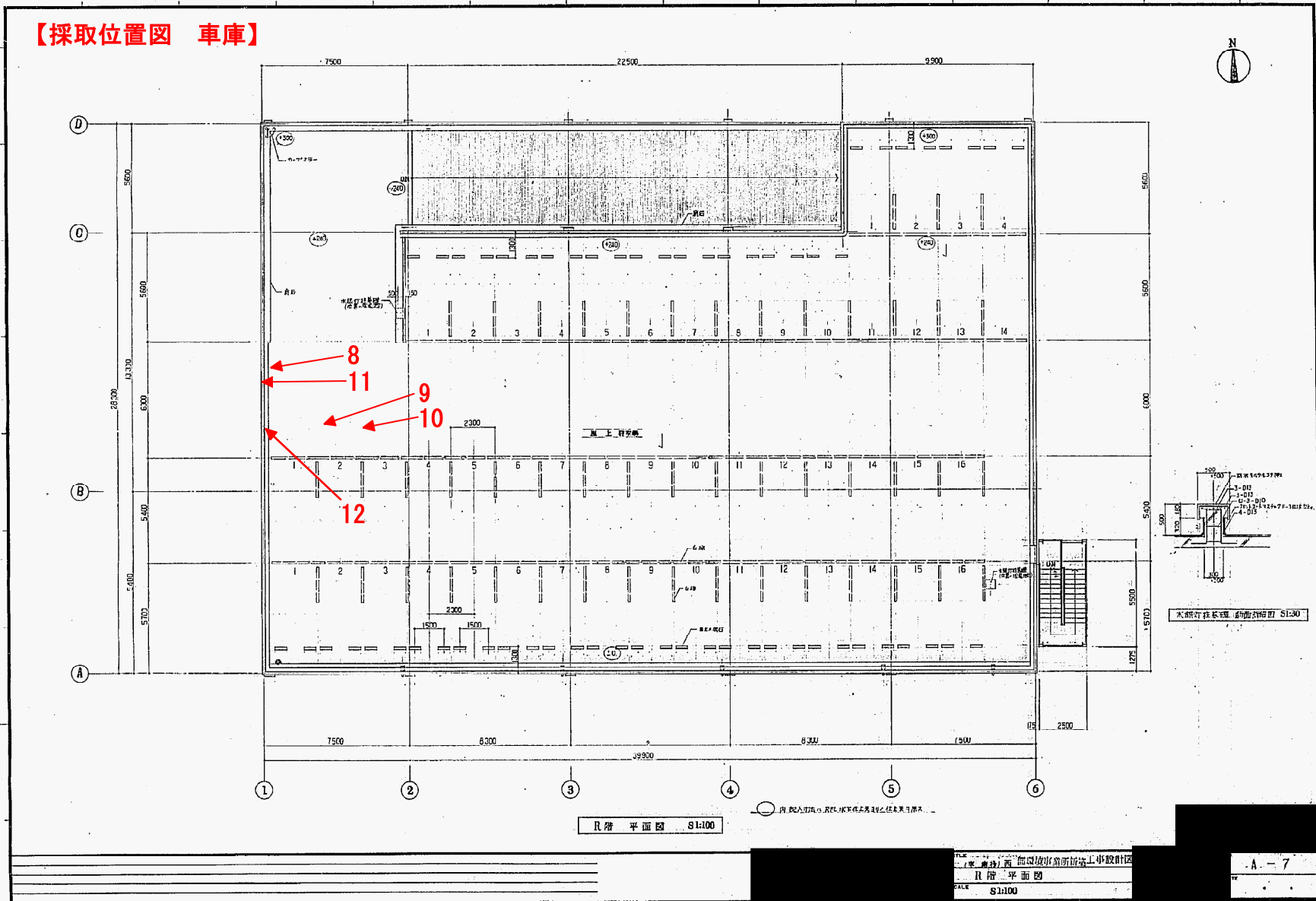





資料-2

調査写真



	西部環境事業所解体工事に係るアスベスト調査業務
	西部環境事業所 事務所棟
	位 置 1 外部 外壁
	状 況 採取前
	西部環境事業所解体工事に係るアスベスト調査業務
	西部環境事業所 事務所棟
	位 置 1 外部 外壁
	状 況 採取状況
	西部環境事業所解体工事に係るアスベスト調査業務
	西部環境事業所 事務所棟
	位 置 1 外部 外壁
	状 況 補修完了 採取試料
備 考	



	西部環境事業所解体工事に係るアスベスト調査業務
	西部環境事業所 事務所棟
	位 置 2 外部 屋上 RTE底
	状 況 採取前
	西部環境事業所解体工事に係るアスベスト調査業務
	西部環境事業所 事務所棟
	位 置 2 外部 屋上 RTE底
	状 況 採取状況
	西部環境事業所解体工事に係るアスベスト調査業務
	西部環境事業所 事務所棟
	位 置 2 外部 屋上 RTE底
	状 況 補修完了 採取試料
備 考	

	西部環境事業所解体工事に係るアスベスト調査業務
	西部環境事業所 事務所棟
	位 置 外部 屋上 ³ パラペット
	状 況 採取前
備 考	

	西部環境事業所解体工事に係るアスベスト調査業務
	西部環境事業所 事務所棟
	位 置 外部 屋上 ³ パラペット
	状 況 採取状況
備 考	

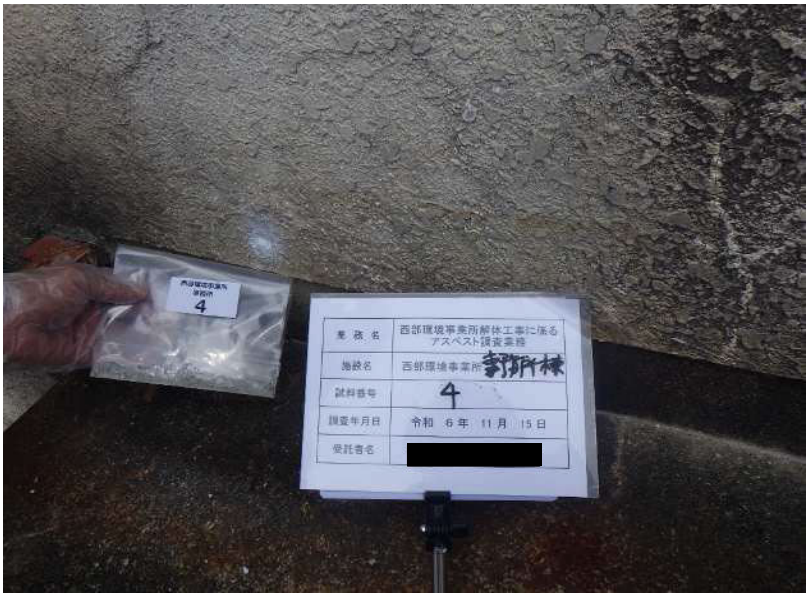
	西部環境事業所解体工事に係るアスベスト調査業務
	西部環境事業所 事務所棟
	位 置 外部 屋上 ³ パラペット
	状 況 補修完了 採取試料
備 考	

	西部環境事業所解体工事に係るアスベスト調査業務
	西部環境事業所 事務所棟
	位 置 4 外部 屋上 ペントハウス 外壁
	状 況 採取前
	西部環境事業所解体工事に係るアスベスト調査業務
	西部環境事業所 事務所棟
	位 置 4 外部 屋上 ペントハウス 外壁
	状 況 採取状況
	西部環境事業所解体工事に係るアスベスト調査業務
	西部環境事業所 事務所棟
	位 置 4 外部 屋上 ペントハウス 外壁
	状 況 補修完了 採取試料
備 考	

	西部環境事業所解体工事に係るアスベスト調査業務
	西部環境事業所 事務所棟
	位 置 5 外部 屋上 ペントハウス 外壁
	状 況 採取前
	西部環境事業所解体工事に係るアスベスト調査業務
	西部環境事業所 事務所棟
	位 置 5 外部 屋上 ペントハウス 外壁
	状 況 採取状況
	西部環境事業所解体工事に係るアスベスト調査業務
	西部環境事業所 事務所棟
	位 置 5 外部 屋上 ペントハウス 外壁
	状 況 補修完了 採取試料
備 考	

	西部環境事業所解体工事に係るアスベスト調査業務
	西部環境事業所 事務所棟
	位 置 6 外部 出入口
	状 況 採取前
備 考	



	西部環境事業所解体工事に係るアスベスト調査業務
	西部環境事業所 事務所棟
	位 置 6 外部 出入口
	状 況 採取状況
備 考	

	西部環境事業所解体工事に係るアスベスト調査業務
	西部環境事業所 事務所棟
	位 置 6 外部 出入口
	状 況 補修完了 採取試料
備 考	



	西部環境事業所解体工事に係るアスベスト調査業務
	西部環境事業所 事務所棟
	位 置 7 外部 屋外階段 手摺
	状 況 採取前
	備 考

	西部環境事業所解体工事に係るアスベスト調査業務
	西部環境事業所 事務所棟
	位 置 7 外部 屋外階段 手摺
	状 況 採取状況
	備 考



	西部環境事業所解体工事に係るアスベスト調査業務
	西部環境事業所 事務所棟
	位 置 7 外部 屋外階段 手摺
	状 況 補修完了 採取試料
	備 考

	西部環境事業所解体工事に係るアスベスト調査業務
	西部環境事業所 事務所棟
	位 置 8 外部 サッシ
	状 況 採取前
	西部環境事業所解体工事に係るアスベスト調査業務
	西部環境事業所 事務所棟
	位 置 8 外部 サッシ
	状 況 採取状況
	西部環境事業所解体工事に係るアスベスト調査業務
	西部環境事業所 事務所棟
	位 置 8 外部 サッシ
	状 況 補修完了 採取試料
備 考	

	西部環境事業所解体工事に係るアスベスト調査業務
	西部環境事業所 事務所棟
	位 置 9 外部 屋上 高架水槽
	状 況 採取前
	西部環境事業所解体工事に係るアスベスト調査業務
	西部環境事業所 事務所棟
	位 置 9 外部 屋上 高架水槽
	状 況 採取状況
	西部環境事業所解体工事に係るアスベスト調査業務
	西部環境事業所 事務所棟
	位 置 9 外部 屋上 高架水槽
	状 況 補修完了 採取試料
	備 考

	西部環境事業所解体工事に係るアスベスト調査業務
	西部環境事業所 事務所棟
	位 置 10 外部 洗車場 壁
	状 況 採取前
	備 考
	西部環境事業所解体工事に係るアスベスト調査業務
	西部環境事業所 事務所棟
	位 置 10 外部 洗車場 壁
	状 況 採取状況
	備 考
	西部環境事業所解体工事に係るアスベスト調査業務
	西部環境事業所 事務所棟
	位 置 10 外部 洗車場 壁
	状 況 補修完了 採取試料
	備 考



	西部環境事業所解体工事に係るアスベスト調査業務
	西部環境事業所 事務所棟
	位 置 11 外部 洗車場 天井
	状 況 採取前
	西部環境事業所解体工事に係るアスベスト調査業務
	西部環境事業所 事務所棟
	位 置 11 外部 洗車場 天井
	状 況 採取状況
	西部環境事業所解体工事に係るアスベスト調査業務
	西部環境事業所 事務所棟
	位 置 11 外部 洗車場 天井
	状 況 補修完了 採取試料
備 考	



	西部環境事業所解体工事に係るアスベスト調査業務
	西部環境事業所 事務所棟
	位 置 12 外部 後付倉庫 屋根
	状 況 採取前
	西部環境事業所解体工事に係るアスベスト調査業務
	西部環境事業所 事務所棟
	位 置 12 外部 後付倉庫 屋根
	状 況 採取状況
	西部環境事業所解体工事に係るアスベスト調査業務
	西部環境事業所 事務所棟
	位 置 12 外部 後付倉庫 屋根
	状 況 補修完了 採取試料
備 考	



	西部環境事業所解体工事に係るアスベスト調査業務
	西部環境事業所 事務所棟
	位 置 13 1階 便所 壁
	状 況 採取前
	備 考



	西部環境事業所解体工事に係るアスベスト調査業務
	西部環境事業所 事務所棟
	位 置 13 1階 便所 壁
	状 況 採取状況
	備 考



	西部環境事業所解体工事に係るアスベスト調査業務
	西部環境事業所 事務所棟
	位 置 13 1階 便所 壁
	状 況 補修完了 採取試料
	備 考

	西部環境事業所解体工事に係るアスベスト調査業務
	西部環境事業所 事務所棟
	位 置 14 1階 物入 壁床
	状 況 採取前
	西部環境事業所解体工事に係るアスベスト調査業務
	西部環境事業所 事務所棟
	位 置 14 1階 物入 壁床
	状 況 採取状況
	西部環境事業所解体工事に係るアスベスト調査業務
	西部環境事業所 事務所棟
	位 置 14 1階 物入 壁床
	状 況 補修完了 採取試料
備 考	



	西部環境事業所解体工事に係るアスベスト調査業務
	西部環境事業所 事務所棟
	位 置 15 1階 脱衣室 踏込(床)
	状 況 採取前
	西部環境事業所解体工事に係るアスベスト調査業務
	西部環境事業所 事務所棟
	位 置 15 1階 脱衣室 踏込(床)
	状 況 採取状況
	西部環境事業所解体工事に係るアスベスト調査業務
	西部環境事業所 事務所棟
	位 置 15 1階 脱衣室 踏込(床)
	状 況 補修完了 採取試料
備 考	



	西部環境事業所解体工事に係るアスベスト調査業務
	西部環境事業所 事務所棟
	位 置 16 1階 脱衣室 天井
	状 況 採取前
	西部環境事業所解体工事に係るアスベスト調査業務
	西部環境事業所 事務所棟
	位 置 16 1階 脱衣室 天井
	状 況 採取状況
	西部環境事業所解体工事に係るアスベスト調査業務
	西部環境事業所 事務所棟
	位 置 16 1階 脱衣室 天井
	状 況 補修完了 採取試料
備 考	



	<table><tr><td>西部環境事業所解体工事に係るアスベスト調査業務</td></tr><tr><td>西部環境事業所 事務所棟</td></tr><tr><td>位 置 17 1階 女子控室 浴室壁</td></tr><tr><td>状 況 採取前</td></tr><tr><td>備 考</td></tr></table>	西部環境事業所解体工事に係るアスベスト調査業務	西部環境事業所 事務所棟	位 置 17 1階 女子控室 浴室壁	状 況 採取前	備 考
西部環境事業所解体工事に係るアスベスト調査業務						
西部環境事業所 事務所棟						
位 置 17 1階 女子控室 浴室壁						
状 況 採取前						
備 考						
	<table><tr><td>西部環境事業所解体工事に係るアスベスト調査業務</td></tr><tr><td>西部環境事業所 事務所棟</td></tr><tr><td>位 置 17 1階 女子控室 浴室壁</td></tr><tr><td>状 況 採取状況</td></tr><tr><td>備 考</td></tr></table>	西部環境事業所解体工事に係るアスベスト調査業務	西部環境事業所 事務所棟	位 置 17 1階 女子控室 浴室壁	状 況 採取状況	備 考
西部環境事業所解体工事に係るアスベスト調査業務						
西部環境事業所 事務所棟						
位 置 17 1階 女子控室 浴室壁						
状 況 採取状況						
備 考						
	<table><tr><td>西部環境事業所解体工事に係るアスベスト調査業務</td></tr><tr><td>西部環境事業所 事務所棟</td></tr><tr><td>位 置 17 1階 女子控室 浴室壁</td></tr><tr><td>状 況 補修完了 採取試料</td></tr><tr><td>備 考</td></tr></table>	西部環境事業所解体工事に係るアスベスト調査業務	西部環境事業所 事務所棟	位 置 17 1階 女子控室 浴室壁	状 況 補修完了 採取試料	備 考
西部環境事業所解体工事に係るアスベスト調査業務						
西部環境事業所 事務所棟						
位 置 17 1階 女子控室 浴室壁						
状 況 補修完了 採取試料						
備 考						

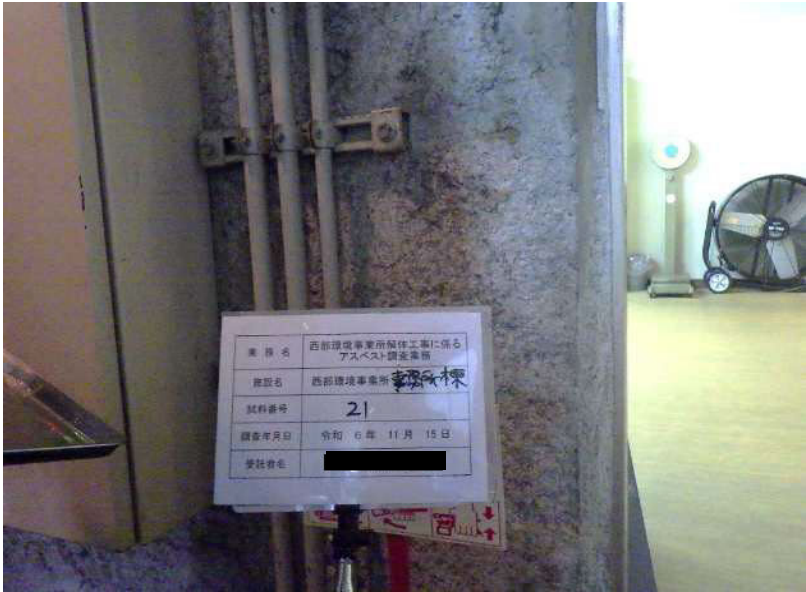
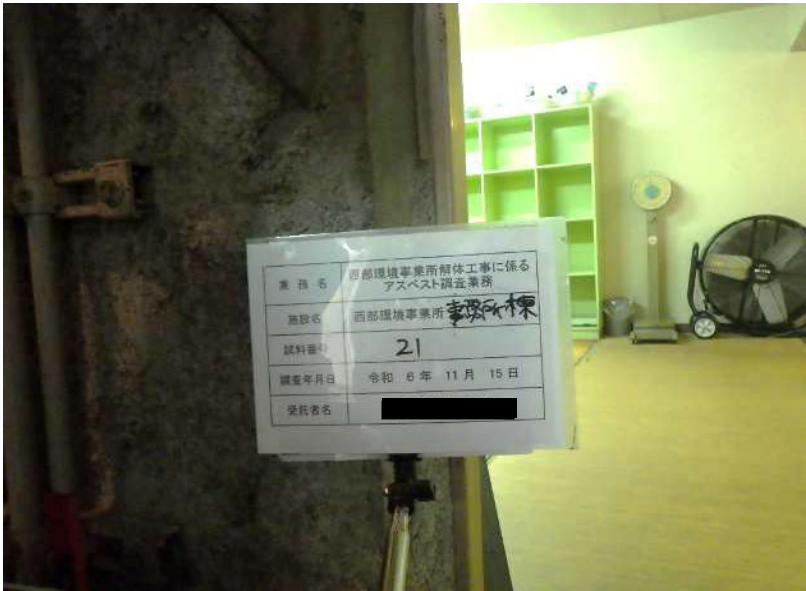

	西部環境事業所解体工事に係るアスベスト調査業務
	西部環境事業所 事務所棟
	位 置 18 1階 女子控室 踏込(床)
	状 況 採取前
	西部環境事業所解体工事に係るアスベスト調査業務
	西部環境事業所 事務所棟
	位 置 18 1階 女子控室 踏込(床)
	状 況 採取状況
	西部環境事業所解体工事に係るアスベスト調査業務
	西部環境事業所 事務所棟
	位 置 18 1階 女子控室 踏込(床)
	状 況 補修完了 採取試料
	備 考



	西部環境事業所解体工事に係るアスベスト調査業務
	西部環境事業所 事務所棟
	位 置 19 1階 更衣室 床
	状 況 採取前
	西部環境事業所解体工事に係るアスベスト調査業務
	西部環境事業所 事務所棟
	位 置 19 1階 更衣室 床
	状 況 採取状況
	西部環境事業所解体工事に係るアスベスト調査業務
	西部環境事業所 事務所棟
	位 置 19 1階 更衣室 床
	状 況 補修完了 採取試料
備 考	

	西部環境事業所解体工事に係るアスベスト調査業務
	西部環境事業所 事務所棟
	位 置 20 1階 更衣室 壁
	状 況 採取前
	西部環境事業所解体工事に係るアスベスト調査業務
	西部環境事業所 事務所棟
	位 置 20 1階 更衣室 壁
	状 況 採取状況
	西部環境事業所解体工事に係るアスベスト調査業務
	西部環境事業所 事務所棟
	位 置 20 1階 更衣室 壁
	状 況 補修完了 採取試料
備 考	

	西部環境事業所解体工事に係るアスベスト調査業務
	西部環境事業所 事務所棟
	位 置 21 1階 機械室 壁
	状 況 採取前
	西部環境事業所解体工事に係るアスベスト調査業務
	西部環境事業所 事務所棟
	位 置 21 1階 機械室 壁
	状 況 採取状況
	西部環境事業所解体工事に係るアスベスト調査業務
	西部環境事業所 事務所棟
	位 置 21 1階 機械室 壁
	状 況 補修完了 採取試料
	備 考

	西部環境事業所解体工事に係るアスベスト調査業務
	西部環境事業所 事務所棟
	位 置 22 1階 機械室 天井
	状 況 採取前
	西部環境事業所解体工事に係るアスベスト調査業務
	西部環境事業所 事務所棟
	位 置 22 1階 機械室 天井
	状 況 採取状況
	西部環境事業所解体工事に係るアスベスト調査業務
	西部環境事業所 事務所棟
	位 置 22 1階 機械室 天井
	状 況 補修完了 採取試料
	備 考



	西部環境事業所解体工事に係るアスベスト調査業務
	西部環境事業所 事務所棟
	位 置 23 1階 玄関 天井
	状 況 採取前
	西部環境事業所解体工事に係るアスベスト調査業務
	西部環境事業所 事務所棟
	位 置 23 1階 玄関 天井
	状 況 採取状況
	西部環境事業所解体工事に係るアスベスト調査業務
	西部環境事業所 事務所棟
	位 置 23 1階 玄関 天井
	状 況 補修完了 採取試料
備 考	



	西部環境事業所解体工事に係るアスベスト調査業務
	西部環境事業所 事務所棟
	位 置 24 1階 玄関 天井
	状 況 採取前
	西部環境事業所解体工事に係るアスベスト調査業務
	西部環境事業所 事務所棟
	位 置 24 1階 玄関 天井
	状 況 採取状況
	西部環境事業所解体工事に係るアスベスト調査業務
	西部環境事業所 事務所棟
	位 置 24 1階 玄関 天井
	状 況 補修完了 採取試料
備 考	



	西部環境事業所解体工事に係るアスベスト調査業務
	西部環境事業所 事務所棟
	位 置 25 1階 玄関 巾木
	状 況 採取前
	備 考

	西部環境事業所解体工事に係るアスベスト調査業務
	西部環境事業所 事務所棟
	位 置 25 1階 玄関 巾木
	状 況 採取状況
	備 考

	西部環境事業所解体工事に係るアスベスト調査業務
	西部環境事業所 事務所棟
	位 置 25 1階 玄関 巾木
	状 況 補修完了 採取試料
	備 考

	西部環境事業所解体工事に係るアスベスト調査業務
	西部環境事業所 事務所棟
	位 置 26 1階 下足室 天井
	状 況 採取前
	西部環境事業所解体工事に係るアスベスト調査業務
	西部環境事業所 事務所棟
	位 置 26 1階 下足室 天井
	状 況 採取状況
	西部環境事業所解体工事に係るアスベスト調査業務
	西部環境事業所 事務所棟
	位 置 26 1階 下足室 天井
	状 況 補修完了 採取試料
	備 考

	西部環境事業所解体工事に係るアスベスト調査業務
	西部環境事業所 事務所棟
	位 置 27 1階 ホール 巾木
	状 況 採取前
	西部環境事業所解体工事に係るアスベスト調査業務
	西部環境事業所 事務所棟
	位 置 27 1階 ホール 巾木
	状 況 採取状況
	西部環境事業所解体工事に係るアスベスト調査業務
	西部環境事業所 事務所棟
	位 置 27 1階 ホール 巾木
	状 況 補修完了 採取試料
	備 考

	西部環境事業所解体工事に係るアスベスト調査業務
	西部環境事業所 事務所棟
	位 置 28 1階 ホール 床
	状 況 採取前
	西部環境事業所解体工事に係るアスベスト調査業務
	西部環境事業所 事務所棟
	位 置 28 1階 ホール 床
	状 況 採取状況
	西部環境事業所解体工事に係るアスベスト調査業務
	西部環境事業所 事務所棟
	位 置 28 1階 ホール 床
	状 況 補修完了 採取試料
備 考	

	西部環境事業所解体工事に 係るアスベスト調査業務
	西部環境事業所 事務所棟
	位 置 29 1階 管理人室 壁
	状 況 採取前
備 考	



	西部環境事業所解体工事に 係るアスベスト調査業務
	西部環境事業所 事務所棟
	位 置 29 1階 管理人室 壁
	状 況 採取状況
備 考	



	西部環境事業所解体工事に 係るアスベスト調査業務
	西部環境事業所 事務所棟
	位 置 29 1階 管理人室 壁
	状 況 補修完了 採取試料
備 考	



	西部環境事業所解体工事に 係るアスベスト調査業務
	西部環境事業所 事務所棟
	位 置 30 1階 管理人室 天井
	状 況 採取前
備 考	



	西部環境事業所解体工事に 係るアスベスト調査業務
	西部環境事業所 事務所棟
	位 置 30 1階 管理人室 天井
	状 況 採取状況
備 考	

	西部環境事業所解体工事に 係るアスベスト調査業務
	西部環境事業所 事務所棟
	位 置 30 1階 管理人室 天井
	状 況 補修完了 採取試料
備 考	

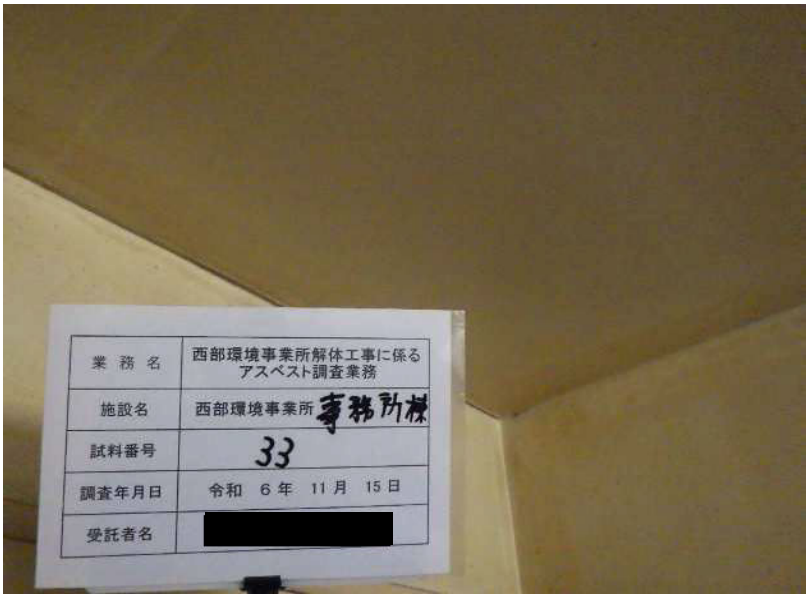
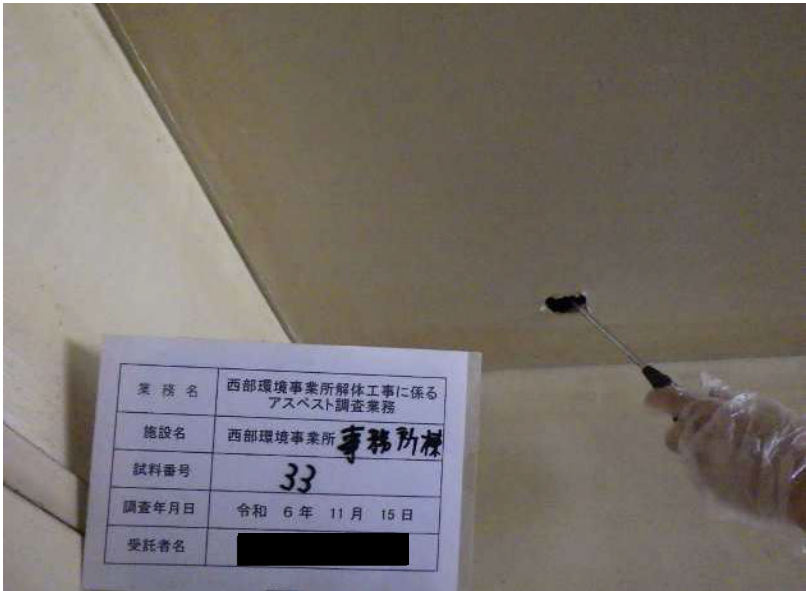
	西部環境事業所解体工事に係るアスベスト調査業務
	西部環境事業所 事務所棟
	位 置 31 2階 ホール 壁
	状 況 採取前
	西部環境事業所解体工事に係るアスベスト調査業務
	西部環境事業所 事務所棟
	位 置 31 2階 ホール 壁
	状 況 採取状況
	西部環境事業所解体工事に係るアスベスト調査業務
	西部環境事業所 事務所棟
	位 置 31 2階 ホール 壁
	状 況 補修完了 採取試料
備 考	

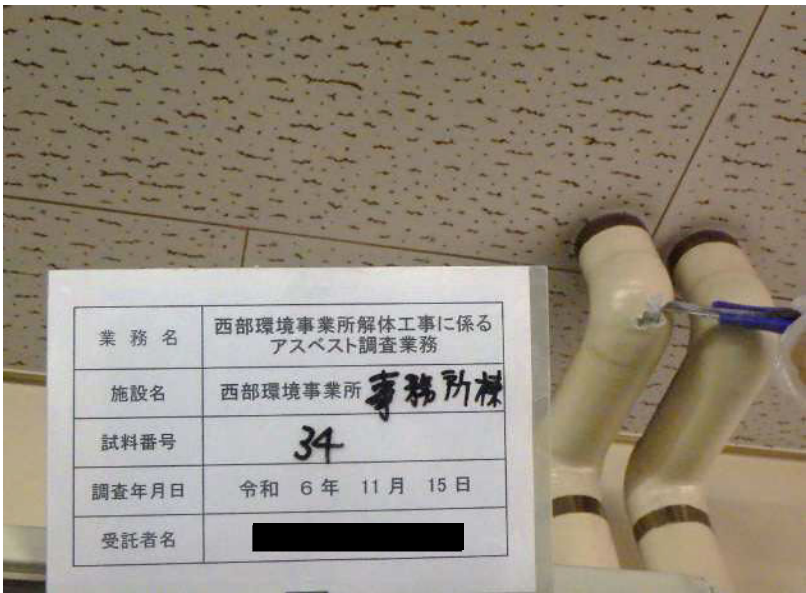

	西部環境事業所解体工事に係るアスベスト調査業務
	西部環境事業所 事務所棟
	位 置 32 2階 湯沸室 床
	状 況 採取前
	西部環境事業所解体工事に係るアスベスト調査業務
	西部環境事業所 事務所棟
	位 置 32 2階 湯沸室 床
	状 況 採取状況
	西部環境事業所解体工事に係るアスベスト調査業務
	西部環境事業所 事務所棟
	位 置 32 2階 湯沸室 床
	状 況 補修完了 採取試料
備 考	



	西部環境事業所解体工事に係るアスベスト調査業務
	西部環境事業所 事務所棟
	位 置 33 2階 湯沸室 天井
	状 況 採取前
	西部環境事業所解体工事に係るアスベスト調査業務
	西部環境事業所 事務所棟
	位 置 33 2階 湯沸室 天井
	状 況 採取状況
	西部環境事業所解体工事に係るアスベスト調査業務
	西部環境事業所 事務所棟
	位 置 33 2階 湯沸室 天井
	状 況 補修完了 採取試料
	備 考



	西部環境事業所解体工事に係るアスベスト調査業務
	西部環境事業所 事務所棟
	位 置 34 2階 運転手控室 冷媒配管エルボ
	状 況 採取前
	西部環境事業所解体工事に係るアスベスト調査業務
	西部環境事業所 事務所棟
	位 置 34 2階 運転手控室 冷媒配管エルボ
	状 況 採取状況
	西部環境事業所解体工事に係るアスベスト調査業務
	西部環境事業所 事務所棟
	位 置 34 2階 運転手控室 冷媒配管エルボ
	状 況 補修完了 採取試料
備 考	

	西部環境事業所解体工事に 係るアスベスト調査業務
	西部環境事業所 事務所棟
	位 置 35 3階 廊下 壁
	状 況 採取前
	備 考

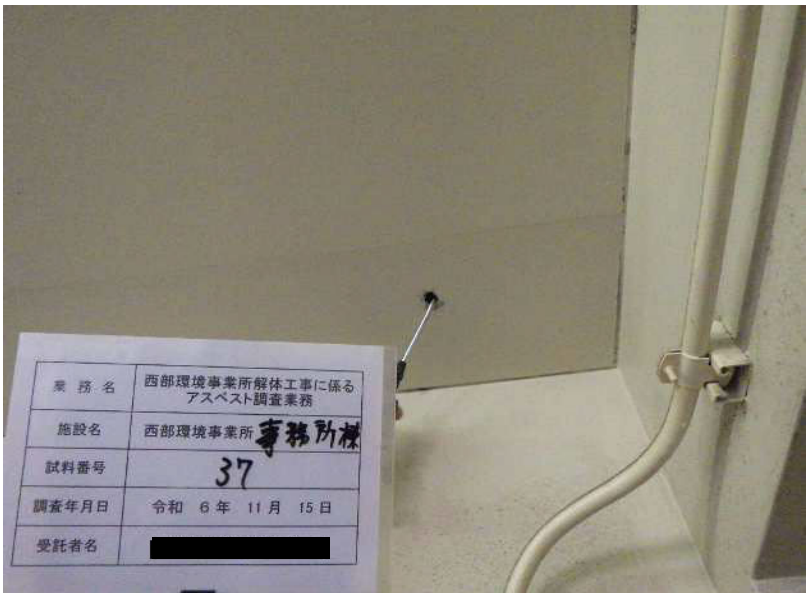
| | 西部環境事業所解体工事に 係るアスベスト調査業務 |
| 西部環境事業所 事務所棟 |
| 位 置 35 3階 廊下 壁 |
| 状 況 採取状況 |
| 備 考 |
| | 西部環境事業所解体工事に 係るアスベスト調査業務 |
| 西部環境事業所 事務所棟 |
| 位 置 35 3階 廊下 壁 |
| 状 況 補修完了 採取試料 |
| 備 考 |

	西部環境事業所解体工事に係るアスベスト調査業務
	西部環境事業所 事務所棟
	位 置 36 3階 休息室 床
	状 況 採取前
	西部環境事業所解体工事に係るアスベスト調査業務
	西部環境事業所 事務所棟
	位 置 36 3階 休息室 床
	状 況 採取状況
	西部環境事業所解体工事に係るアスベスト調査業務
	西部環境事業所 事務所棟
	位 置 36 3階 休息室 床
	状 況 補修完了 採取試料
備 考	

	西部環境事業所解体工事に係るアスベスト調査業務
	西部環境事業所 事務所棟
	位 置 37 3階 洗濯室 天井
	状 況 採取前
	西部環境事業所解体工事に係るアスベスト調査業務
	西部環境事業所 事務所棟
	位 置 37 3階 洗濯室 天井
	状 況 採取状況
	西部環境事業所解体工事に係るアスベスト調査業務
	西部環境事業所 事務所棟
	位 置 37 3階 洗濯室 天井
	状 況 補修完了 採取試料
備 考	

	西部環境事業所解体工事に係るアスベスト調査業務
	西部環境事業所 事務所棟
	位 置 38 3階 洗濯室 床
	状 況 採取前
	西部環境事業所解体工事に係るアスベスト調査業務
	西部環境事業所 事務所棟
	位 置 38 3階 洗濯室 床
	状 況 採取状況
	西部環境事業所解体工事に係るアスベスト調査業務
	西部環境事業所 事務所棟
	位 置 38 3階 洗濯室 床
	状 況 補修完了 採取試料
備 考	

	西部環境事業所解体工事に係るアスベスト調査業務
	西部環境事業所 事務所棟
	位 置 39 3階 休息室 冷媒配管エルボ
	状 況 採取前
	備 考



	西部環境事業所解体工事に係るアスベスト調査業務
	西部環境事業所 事務所棟
	位 置 39 3階 休息室 冷媒配管エルボ
	状 況 採取状況
	備 考



	西部環境事業所解体工事に係るアスベスト調査業務
	西部環境事業所 事務所棟
	位 置 39 3階 休息室 冷媒配管エルボ
	状 況 補修完了 採取試料
	備 考

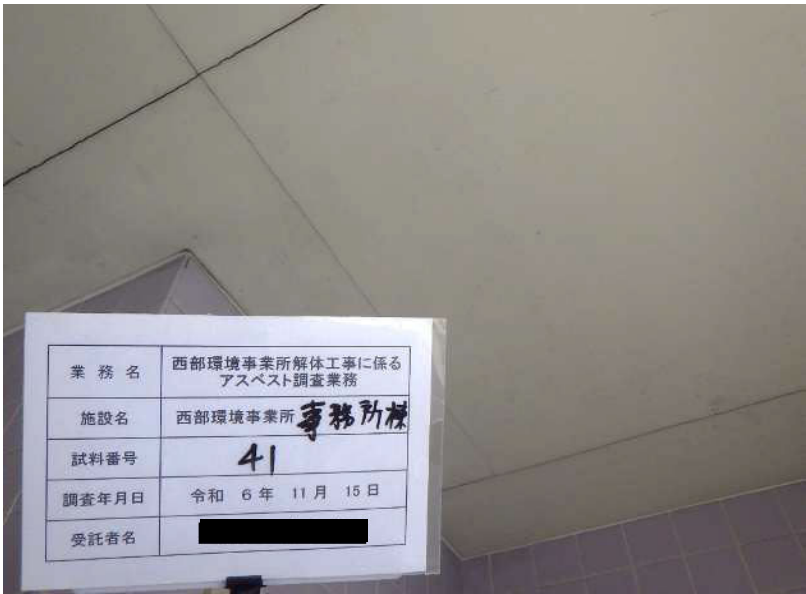
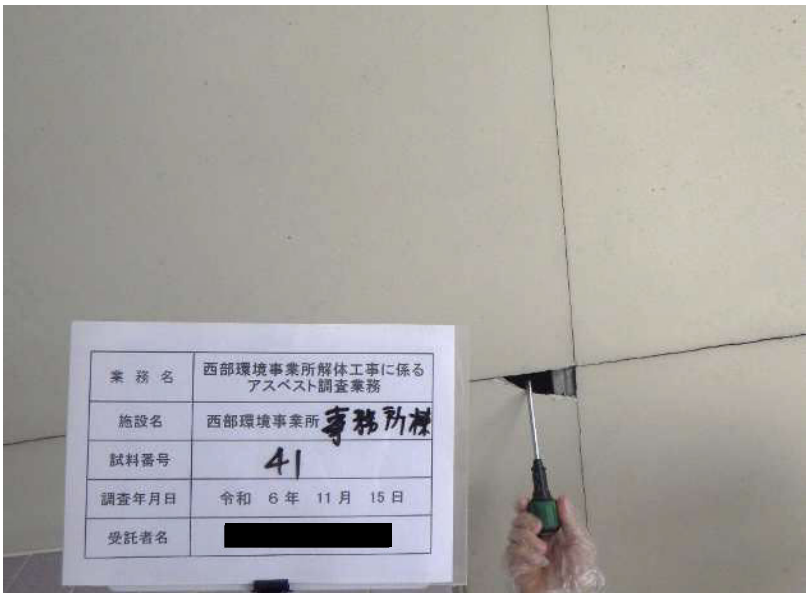

	西部環境事業所解体工事に 係るアスベスト調査業務
	西部環境事業所 事務所棟
	位 置 40 3階 便所 PS内配管
	状 況 採取前
備 考	



	西部環境事業所解体工事に 係るアスベスト調査業務
	西部環境事業所 事務所棟
	位 置 40 3階 便所 PS内配管
	状 況 採取状況
備 考	

	西部環境事業所解体工事に 係るアスベスト調査業務
	西部環境事業所 事務所棟
	位 置 40 3階 便所 PS内配管
	状 況 補修完了 採取試料
備 考	



	西部環境事業所解体工事に係るアスベスト調査業務
	西部環境事業所 事務所棟
	位 置 41 共通階 便所 天井
	状 況 採取前
	備 考
	西部環境事業所解体工事に係るアスベスト調査業務
	西部環境事業所 事務所棟
	位 置 41 共通階 便所 天井
	状 況 採取状況
	備 考
	西部環境事業所解体工事に係るアスベスト調査業務
	西部環境事業所 事務所棟
	位 置 41 共通階 便所 天井
	状 況 補修完了 採取試料
	備 考



	西部環境事業所解体工事に係るアスベスト調査業務
	西部環境事業所 事務所棟
	位 置 42 共通階 階段室 床
	状 況 採取前
	備 考
	西部環境事業所解体工事に係るアスベスト調査業務
	西部環境事業所 事務所棟
	位 置 42 共通階 階段室 床
	状 況 採取状況
	備 考
	西部環境事業所解体工事に係るアスベスト調査業務
	西部環境事業所 事務所棟
	位 置 42 共通階 階段室 床
	状 況 補修完了 採取試料
	備 考

	西部環境事業所解体工事に係るアスベスト調査業務
西部環境事業所 車庫	位 置 1 外部 外壁
状 況 採取前	備 考
	西部環境事業所解体工事に係るアスベスト調査業務
西部環境事業所 車庫	位 置 1 外部 外壁
状 況 採取状況	備 考
	西部環境事業所解体工事に係るアスベスト調査業務
西部環境事業所 車庫	位 置 1 外部 外壁
状 況 補修完了 採取試料	備 考



	西部環境事業所解体工事に係るアスベスト調査業務
	西部環境事業所 車庫
	位 置 2 外部 外壁化粧目地
	状 況 採取前
	西部環境事業所解体工事に係るアスベスト調査業務
	西部環境事業所 車庫
	位 置 2 外部 外壁化粧目地
	状 況 採取状況
	西部環境事業所解体工事に係るアスベスト調査業務
	西部環境事業所 車庫
	位 置 2 外部 外壁化粧目地
	状 況 補修完了 採取試料
	備 考



	西部環境事業所解体工事に係るアスベスト調査業務
	西部環境事業所 車庫
	位 置 3 外部 柱壁
	状 況 採取前
	西部環境事業所解体工事に係るアスベスト調査業務
	西部環境事業所 車庫
	位 置 3 外部 柱壁
	状 況 採取状況
	西部環境事業所解体工事に係るアスベスト調査業務
	西部環境事業所 車庫
	位 置 3 外部 柱壁
	状 況 補修完了 採取試料
	備 考

	西部環境事業所解体工事に係るアスベスト調査業務
	西部環境事業所 車庫
	位 置 4 外部 庇
	状 況 採取前
	西部環境事業所解体工事に係るアスベスト調査業務
	西部環境事業所 車庫
	位 置 4 外部 庇
	状 況 採取状況
	西部環境事業所解体工事に係るアスベスト調査業務
	西部環境事業所 車庫
	位 置 4 外部 庇
	状 況 補修完了 採取試料
	備 考

	西部環境事業所解体工事に係るアスベスト調査業務
	西部環境事業所 車庫
	位 置 5 1階 便所 天井
	状 況 採取前
	西部環境事業所解体工事に係るアスベスト調査業務
	西部環境事業所 車庫
	位 置 5 1階 便所 天井
	状 況 採取状況
	西部環境事業所解体工事に係るアスベスト調査業務
	西部環境事業所 車庫
	位 置 5 1階 便所 天井
	状 況 補修完了 採取試料
	備 考

	西部環境事業所解体工事に係るアスベスト調査業務
	西部環境事業所 車庫
	位 置 6 2階 駐車場 鉄骨吹付
	状 況 採取前
	西部環境事業所解体工事に係るアスベスト調査業務
	西部環境事業所 車庫
	位 置 6 2階 駐車場 鉄骨吹付
	状 況 採取状況
	西部環境事業所解体工事に係るアスベスト調査業務
	西部環境事業所 車庫
	位 置 6 2階 駐車場 鉄骨吹付
	状 況 補修完了 採取試料
備 考	

	西部環境事業所解体工事に係るアスベスト調査業務
	西部環境事業所 車庫
	位 置 7 ポンプ室 配管エルボ
	状 況 採取前
	西部環境事業所解体工事に係るアスベスト調査業務
	西部環境事業所 車庫
	位 置 7 ポンプ室 配管エルボ
	状 況 採取状況
	西部環境事業所解体工事に係るアスベスト調査業務
	西部環境事業所 車庫
	位 置 7 ポンプ室 配管エルボ
	状 況 補修完了 採取試料
備 考	



	西部環境事業所解体工事に係るアスベスト調査業務
	西部環境事業所 車庫
	位 置 8 屋上 壁
	状 況 採取前
	西部環境事業所解体工事に係るアスベスト調査業務
	西部環境事業所 車庫
	位 置 8 屋上 壁
	状 況 採取状況
	西部環境事業所解体工事に係るアスベスト調査業務
	西部環境事業所 車庫
	位 置 8 屋上 壁
	状 況 補修完了 採取試料
	備 考

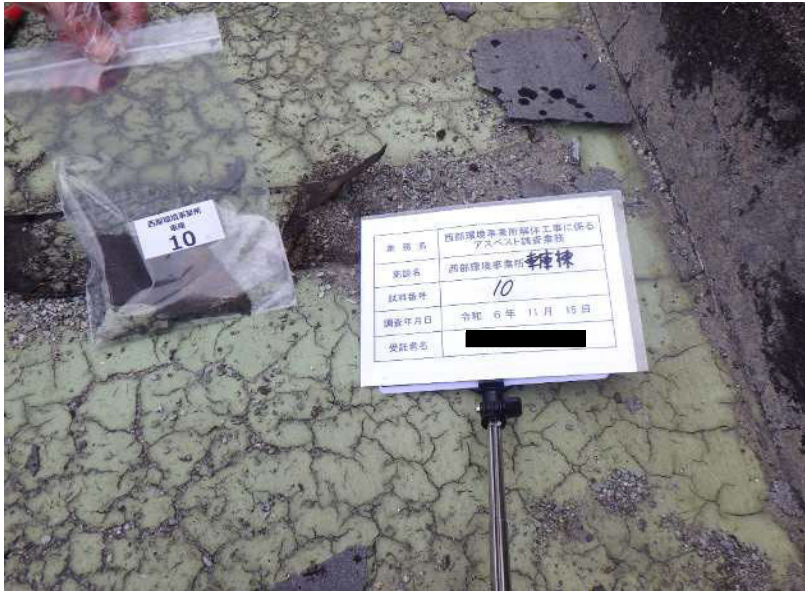

	西部環境事業所解体工事に係るアスベスト調査業務
	西部環境事業所 車庫
	位 置 9 屋上 床
	状 況 採取前
	西部環境事業所解体工事に係るアスベスト調査業務
	西部環境事業所 車庫
	位 置 9 屋上 床
	状 況 採取状況
	西部環境事業所解体工事に係るアスベスト調査業務
	西部環境事業所 車庫
	位 置 9 屋上 床
	状 況 補修完了 採取試料
備 考	

	西部環境事業所解体工事に係るアスベスト調査業務
	西部環境事業所 車庫
	位 置 10 屋上 床
	状 況 採取前
	備 考

	西部環境事業所解体工事に係るアスベスト調査業務
	西部環境事業所 車庫
	位 置 10 屋上 床
	状 況 採取状況
	備 考

	西部環境事業所解体工事に係るアスベスト調査業務
	西部環境事業所 車庫
	位 置 10 屋上 床
	状 況 補修完了 採取試料
	備 考

	西部環境事業所解体工事に係るアスベスト調査業務
	西部環境事業所 車庫
	位 置 11 屋上 壁
	状 況 採取前
	西部環境事業所解体工事に係るアスベスト調査業務
	西部環境事業所 車庫
	位 置 11 屋上 壁
	状 況 採取状況
	西部環境事業所解体工事に係るアスベスト調査業務
	西部環境事業所 車庫
	位 置 11 屋上 壁
	状 況 補修完了 採取試料
	備 考

	西部環境事業所解体工事に係るアスベスト調査業務
	西部環境事業所 車庫
	位 置 12 屋上 壁
	状 況 採取前
	西部環境事業所解体工事に係るアスベスト調査業務
	西部環境事業所 車庫
	位 置 12 屋上 壁
	状 況 採取状況
	西部環境事業所解体工事に係るアスベスト調査業務
	西部環境事業所 車庫
	位 置 12 屋上 壁
	状 況 補修完了 採取試料
備 考	

	西部環境事業所解体工事に 係るアスベスト調査業務
	西部環境事業所 車庫
	位 置 13 1階 配管
	状 況 採取前
	備 考

	西部環境事業所解体工事に 係るアスベスト調査業務
	西部環境事業所 車庫
	位 置 13 1階 配管
	状 況 採取状況
	備 考

	西部環境事業所解体工事に 係るアスベスト調査業務
	西部環境事業所 車庫
	位 置 13 1階 配管
	状 況 補修完了 採取試料
	備 考

資料- 3

分析結果報告書

石綿障害予防規則 第3条第5項に基づく
事前調査における石綿分析結果報告書(証明書)

東大阪市長 殿

貴社より委託を受けた石綿分析の結果は、下記に記載したとおりであることを証明します。
ただし、本分析の結果は、入手した試料の範囲に限定させていただきます。

記

○	分析マニュアル第3章. JIS A 1481-1に基づく偏光顕微鏡法による定性分析方法
—	分析マニュアル第4章. JIS A 1481-2に基づくX線回折分析法、位相差分散顕微鏡法を併用した定性分析方法
○	分析マニュアル第5章. JIS A 1481-3, 5に基づくX線回折分析法による定量分析方法

1. 分析を実施した石綿分析機関等

名 称		代表者氏名	
所 在 地			
登録番号(作業環境測定機関)			
分析者名	分析項目	分析者資格	
	JIS A 1481-1	公益社団法人日本作業環境測定協会 石綿分析技術評価事業	認定No.
	JIS A 1481-2	公益社団法人日本作業環境測定協会 石綿分析技術評価事業	認定No.
	JIS A 1481-3	公益社団法人日本作業環境測定協会 石綿分析技術評価事業	認定No. Aランク
	JIS A 1481-5	公益社団法人日本作業環境測定協会 石綿分析技術評価事業	認定No. Aランク

2. 分析を実施した年月日

分析実施日	2024年11月19日	～	2024年12月6日
-------	-------------	---	------------

3. 物件名称

物件名称 (所在地)	西部環境事業所 解体工事に係るアスベスト調査業務 (西部環境事業所 事務所棟：東大阪市渋川町2丁目12-18)
---------------	--

要求水準書 別添資料4 アスベスト調査結果 (1月16日修正版)

報告書(証明書)番号 4525-00763 - 1

4. 試料採取履歴及び分析結果一覧

※枠外に★印の検体は、別添シートに定量分析結果が付属します。

建物、配管設備、機器等 の名称及び用途			名称	西部環境事業所 事務所棟					
			用途	-					
採取者			[REDACTED]						
採取箇所の選定者			-						
検体 No.	採取場所	採取部位	建材名	定性分析結果		石綿 含有率 (%)	分析方法	別添 データ No.	
				石綿の 有無	石綿の 種類				
1	外部	外壁	複層模様吹付材	無	-	-	JIS A 1481 -1	1	
2	外部 屋上	RTE庇	有機質タイル状 吹付材	有	Chr	0.5%	JIS A 1481 -1, -5	2	
3	外部 屋上	パラペット	有機質タイル状 吹付材	無	-	-	JIS A 1481 -1	3	
4	外部 屋上 ペントハウス	外壁	有機質タイル状 吹付材	無	-	-	JIS A 1481 -1	4	
5	外部 屋上 ペントハウス	外壁	アロンコート吹付	無	-	-	JIS A 1481 -1	5	
6	外部	出入口	有機質タイル状 吹付材	無	-	-	JIS A 1481 -1	6	
7	外部 屋外階段	手摺	複層模様吹付材	無	-	-	JIS A 1481 -1	7	
8	外部	サッシ	シーリング	無	-	-	JIS A 1481 -1	8	
9	外部 屋上	高架水槽	パッキン	有	Chr	52.9%	JIS A 1481 -1, -5	9	
10	外部 洗車場	壁	ブロック目地	無	-	-	JIS A 1481 -1	10	
11	外部 洗車場	天井	フレキシブルボード	有	Chr	7.7%	JIS A 1481 -1, -5	11	
12	外部 後付倉庫	屋根	スレート	有	Chr	6.7%	JIS A 1481 -1, -5	12	
13	1階 便所	壁	タイル	無	-	-	JIS A 1481 -1	13	
14	1階 物入	壁床	防水モルタル	無	-	-	JIS A 1481 -1	14	
15	1階 脱衣室	踏込（床）	ビニール アスベスト系タイル	有	Chr	0.4%	JIS A 1481 -1, -5	15	
16	1階 脱衣室	天井	パールスキン吹付	無	-	-	JIS A 1481 -1	16	

注) 石綿の種類の中には、次の記号で記載しています。

Chr:クリソタイル Amo:アモサイト Gro:グロースライト Pre:プレノール Act:アクチノライト Ant:アンソフィライト

要求水準書 別添資料4 アスベスト調査結果 (1月16日修正版)

報告書(証明書)番号 4525-00763 - 1

4. 試料採取履歴及び分析結果一覧

※枠外に★印の検体は、別添シートに定量分析結果が付属します。

建物、配管設備、機器等 の名称及び用途			名称	西部環境事業所 事務所棟				
			用途	-				
採取者			[REDACTED]					
採取箇所の選定者			-					
検体 No.	採取場所	採取部位	建材名	定性分析結果		石綿 含有率 (%)	分析方法	別添 データ No.
				石綿の 有無	石綿の 種類			
17	1階 女子控室	浴室壁	タイル	無	-	-	JIS A 1481 -1	17
18	1階 女子控室	踏込（床）	ビニール アスベスト系タイル	有	Chr	0.4%	JIS A 1481 -1, -5	18
19	1階 更衣室	床	ビニール アスベスト系タイル	有	Chr	0.3%	JIS A 1481 -1, -5	19
20	1階 更衣室	壁	モルタル+塗料	無	-	-	JIS A 1481 -1	20
21	1階 機械室	壁	岩綿吹付押え	無	-	-	JIS A 1481 -1	21
22	1階 機械室	天井	岩綿吹付押え	無	-	-	JIS A 1481 -1	22
23	1階 玄関	天井	岩綿吸音板	有	Chr	1.6%	JIS A 1481 -1, -5	23
24	1階 玄関	天井	石膏ボード	無	-	-	JIS A 1481 -1	24
25	1階 玄関	巾木	テラゾーブロック	無	-	-	JIS A 1481 -1	25
26	1階 下足室	天井	化粧石膏ボード	無	-	-	JIS A 1481 -1	26
27	1階 ホール	巾木	ソフト巾木	無	-	-	JIS A 1481 -1	27
28	1階 ホール	床	長尺シート	有	Chr	1.3%	JIS A 1481 -1, -5	28
29	1階 管理人室	壁	ジュラクサテン吹付	無	-	-	JIS A 1481 -1	29
30	1階 管理人室	天井	杉桤化粧石膏ボード	無	-	-	JIS A 1481 -1	30
31	2階 ホール	壁	モルタル+塗材	無	-	-	JIS A 1481 -1	31
32	2階 湯沸室	床	ビニール アスベスト系タイル	有	Chr	0.4%	JIS A 1481 -1, -5	32

注) 石綿の種類の中には、次の記号で記載しています。

Chr:クリソタイル Amo:アモサイト Gro:グロースライト Pre:プレノール Act:アクトノライト Ant:アンソフィライト

4. 試料採取履歴及び分析結果一覧

※枠外に★印の検体は、別添シートに定量分析結果が付属します。

建物、配管設備、機器等 の名称及び用途			名称	西部環境事業所 事務所棟					
			用途	-					
採取者			[REDACTED]						
採取箇所の選定者			-						
検体 No.	採取場所	採取部位	建材名	定性分析結果		石綿 含有率 (%)	分析方法	別添 データ No.	
				石綿の 有無	石綿の 種類				
33	2階 湯沸室	天井	石綿板	有	Chr	12.1%	JIS A 1481 -1, -5	33	
34	2階 運転手控室	冷媒配管エルボ	石膏系保温材	有	Chr Amo	38.6%(Chr) 1.1%(Amo)	JIS A 1481 -1, -5	34	
35	3階 廊下	壁	モルタル+塗材	無	-	-	JIS A 1481 -1	35	
36	3階 休息室	床	ビニール アスベスト系タイル	有	Chr	0.4%	JIS A 1481 -1, -5	36	
37	3階 洗濯室	天井	石綿板	有	Chr	11.2%	JIS A 1481 -1, -5	37	
38	3階 洗濯室	床	アスファルト防水	無	-	-	JIS A 1481 -1	38	
39	3階 休息室	冷媒配管エルボ	石膏系保温材	有	Chr Amo	29.2%(Chr) 0.8%(Amo)	JIS A 1481 -1, -5	39	
40	3階 便所	PS内配管	パッキン	有	Chr	41.5%	JIS A 1481 -1, -5	40	
41	共通階 便所	天井	石綿板	有	Chr	8.8%	JIS A 1481 -1, -5	41	
42	共通階 階段室	床	ビニール アスベスト系タイル	有	Chr	1.1%	JIS A 1481 -1, -5	42	

注) 石綿の種類の中には、次の記号で記載しています。

Chr:クリソタイル Amo:アモサイト Gr:グレンゴライト Pre:プレノライト Act:アクトノライト Ant:アンソフィライト

1. 使用した測定機器、測定条件

別添データ (共通事項)

1.1 位相差・分散顕微鏡の形式

顕微鏡の製造業者・形式	製造業者	Nikon
	形式	ECLIPSE 80i
照明系	フライアイ照明 (ハロゲンランプ100W)	
コンデンサ	C-C Phコンデンサ	
対物レンズ	40×/0.75 Ph2 D ∞/0.17 WD0.66	

1.2 実体顕微鏡の形式

顕微鏡の製造業者・形式	製造業者	HOZAN	Nikon
	形式	L-46	SMZ745
倍率		7～45	6.5～50

1.3 偏光顕微鏡の形式

顕微鏡の製造業者・形式	製造業者	OLYMPUS	Nikon
	形式	BX53F2	ECLIPSE LV100ND
コンデンサ	U-UCD8		LV-CUD Uコンドライ
対物レンズ（倍率）	40×/0.75 Ph2 D ∞/0.17 FM26.5		40×/0.65 pol ∞/0.17 WD0.65
分散対物レンズ	40×/0.75 Ph2 D ∞/0.17 FM26.5		40×/0.75 Ph2 ∞/0.17 WD0.66D

1.4 X線回折装置の定性条件

設定項目	測定条件
製造業者	島津製作所
形式	XRD-6100
X線対陰極	Cu
管電圧(kV)	40
管電流(mA)	30
単色化(K β線の除去)	カウンタモノクロメータ
フルスケール(cps)	2000, 1000
時定数(s)	1
走査速度(° /min)	2
発散スリット(°)	1
散乱スリット(°)	1
受光スリット(mm)	0.3
走査範囲(2θ)(°)	5～70

1.5 X線回折装置による定量分析の条件

設定項目	測定条件
製造業者	島津製作所
形式	XRD-6100
X線対陰極	Cu
管電圧(kV)	40
管電流(mA)	30
単色化(K β線の除去)	カウンタモノクロメータ
フルスケール(cps)	自動
時定数(s)	1
走査速度	連続スキヤニング
速度	ステップスキヤニング
発散スリット(°)	0.02° × 10s
散乱スリット(°)	1
受光スリット(mm)	0.3
走査範囲 (2θ)(°)	9.5～13.5

* 電子顕微鏡の形式

電子顕微鏡の製造業者・形式	製造業者	日本電子 株式会社
	形式	JCM-7000
フィラメント	タングステン	
加速電圧	5kV、10kV、15kV (3段)	
倍率	×24～202.168	
最大傾斜角	-	
EDX検出器の製造業者・型式	製造業者	日本電子 株式会社
	形式	JCM-7000

定性分析結果

ID: 4525-00763

試料採取の記録			
採取日	2024年11月15日	検体No.	1
施設名	西部環境事業所 事務所棟		
所在地	東大阪市浜川町2丁目12-18		
施設の用途	-	施工年	-
建材名	複層模様吹付材		
採取場所	外部		
採取部位	外壁		
採取者		採取箇所の選定者	-
物件名称	西部環境事業所 解体工事に係るアスベスト調査業務		

試験項目及び方法	
試験項目	建材製品中のアスベスト含有率測定(クリソタイル・アモサイト・クロシドライト・アンソフィライト・トレモライト・アクチノライト)
試験方法	JIS A1481-1(2016)「建材製品中のアスベスト含有率測定方法」

1. 分析試験の結果

分析室温度

25.0℃

層	部位	比率(%)	色	石綿の有無	石綿の種類	推定石綿質量分率(%)
1	塗材	2	クリーム	無	-	-
2	主材	6	白	無	-	-
3	塗材	2	白	無	-	-
4	セメント系固形層	90	灰	無	-	-

2. 試料中の偏光顕微鏡写真(クロスポーラ+鋭敏色検板)

-

ご依頼いただきました試料には、アスベストは含まれていません。

定性分析結果

ID: 4525-00764

試料採取の記録			
採取日	2024年11月15日	検体No.	2
施設名	西部環境事業所 事務所棟		
所在地	東大阪市洪川町2丁目12-18		
施設の用途	-	施工年	-
建材名	有機質タイル状吹付材		
採取場所	外部 屋上		
採取部位	RTE庇		
採取者		採取箇所の選定者	-
物件名称	西部環境事業所 解体工事に係るアスベスト調査業務		

試験項目及び方法	
試験項目	建材製品中のアスベスト含有率測定(クリソタイル・アモサイト・クロシドライト・アンソフィライト・トレモライト・アクチノライト)
試験方法	JIS A1481-1(2016)「建材製品中のアスベスト含有率測定方法」

1. 分析試験の結果

分析室温度 25.0 °C

層	部位	比率(%)	色	石綿の有無	石綿の種類	推定石綿質量分率(%)
1	塗材	5	クリーム	無	-	-
2	主材	25	白	無	-	-
3	下地調整材	30	灰	有	クリソタイル	0.1-5
4	下地	40	薄灰	無	-	-

2. 試料中の偏光顕微鏡写真(クロスポーラ+鋭敏色検板)

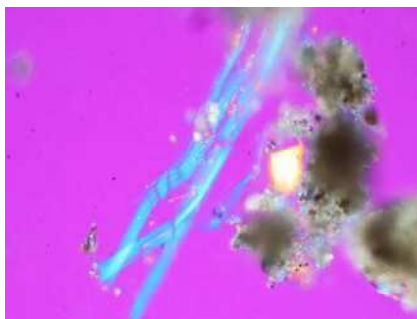

クリソタイル

ご依頼いただきました試料には、クリソタイルが含まれています。

定性分析結果

ID: 4525-00765

試料採取の記録			
採取日	2024年11月15日	検体No.	3
施設名	西部環境事業所 事務所棟		
所在地	東大阪市洪川町2丁目12-18		
施設の用途	-	施工年	-
建材名	有機質タイル状吹付材		
採取場所	外部 屋上		
採取部位	パラペット		
採取者		採取箇所の選定者	-
物件名称	西部環境事業所 解体工事に係るアスベスト調査業務		

試験項目及び方法	
試験項目	建材製品中のアスベスト含有率測定(クリソタイル・アモサイト・クロシドライト・アンソフィライト・トレモライト・アクチノライト)
試験方法	JIS A1481-1(2016)「建材製品中のアスベスト含有率測定方法」

1. 分析試験の結果

分析室温度

25.0℃

層	部位	比率(%)	色	石綿の有無	石綿の種類	推定石綿質量分率(%)
1	塗材	10	クリーム	無	-	-
2	主材	20	白	無	-	-
3	セメント系固形層	70	灰	無	-	-

2. 試料中の偏光顕微鏡写真(クロスポーラ+鋭敏色検板)

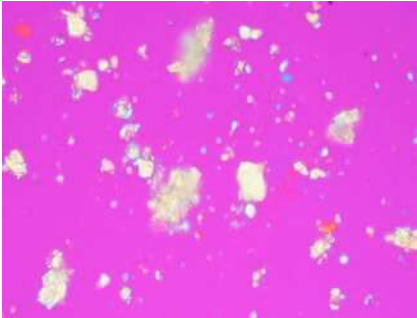

-

ご依頼いただきました試料には、アスベストは含まれていません。

定性分析結果

ID: 4525-00766

試料採取の記録			
採取日	2024年11月15日	検体No.	4
施設名	西部環境事業所 事務所棟		
所在地	東大阪市洪川町2丁目12-18		
施設の用途	-	施工年	-
建材名	有機質タイル状吹付材		
採取場所	外部 屋上 ペントハウス		
採取部位	外壁		
採取者		採取箇所の選定者	-
物件名称	西部環境事業所 解体工事に係るアスベスト調査業務		

試験項目及び方法	
試験項目	建材製品中のアスベスト含有率測定(クリソタイル・アモサイト・クロシドライト・アンソフィライト・トレモライト・アクチノライト)
試験方法	JIS A1481-1(2016)「建材製品中のアスベスト含有率測定方法」

1. 分析試験の結果

分析室温度

25.0℃

層	部位	比率(%)	色	石綿の有無	石綿の種類	推定石綿質量分率(%)
1	塗材	3	クリーム	無	-	-
2	塗材	3	白	無	-	-
3	主材	14	白	無	-	-
4	セメント系固形層	80	灰	無	-	-

2. 試料中の偏光顕微鏡写真(クロスポーラ+鋭敏色検板)



-

ご依頼いただきました試料には、アスベストは含まれていません。

定性分析結果

ID: 4525-00767

試料採取の記録			
採取日	2024年11月15日	検体No.	5
施設名	西部環境事業所 事務所棟		
所在地	東大阪市洪川町2丁目12-18		
施設の用途	-	施工年	-
建材名	アロンコート吹付		
採取場所	外部 屋上 ペントハウス		
採取部位	外壁		
採取者		採取箇所の選定者	-
物件名称	西部環境事業所 解体工事に係るアスベスト調査業務		

試験項目及び方法	
試験項目	建材製品中のアスベスト含有率測定(クリソタイル・アモサイト・クロシドライト・アンソフィライト・トレモライト・アクチノライト)
試験方法	JIS A1481-1(2016)「建材製品中のアスベスト含有率測定方法」

1. 分析試験の結果

分析室温度25.0℃

層	部位	比率(%)	色	石綿の有無	石綿の種類	推定石綿質量分率(%)
1	塗材	3	ベージュ	無	-	-
2	塗材	3	白	無	-	-
3	主材	14	白	無	-	-
4	セメント系固形層	80	灰	無	-	-

2. 試料中の偏光顕微鏡写真(クロスポーラ+鋭敏色検板)



-

ご依頼いただきました試料には、アスベストは含まれていません。

定性分析結果

ID: 4525-00768

試料採取の記録			
採取日	2024年11月15日	検体No.	6
施設名	西部環境事業所 事務所棟		
所在地	東大阪市洪川町2丁目12-18		
施設の用途	-	施工年	-
建材名	有機質タイル状吹付材		
採取場所	外部		
採取部位	出入口		
採取者		採取箇所の選定者	-
物件名称	西部環境事業所 解体工事に係るアスベスト調査業務		

試験項目及び方法	
試験項目	建材製品中のアスベスト含有率測定(クリソタイル・アモサイト・クロシドライト・アンソフィライト・トレモライト・アクチノライト)
試験方法	JIS A1481-1(2016)「建材製品中のアスベスト含有率測定方法」

1. 分析試験の結果

分析室温度

25.0℃

層	部位	比率(%)	色	石綿の有無	石綿の種類	推定石綿質量分率(%)
1	塗材	1	クリーム	無	-	-
2	主材	4	白	無	-	-
3	セメント系固形層	95	灰	無	-	-

2. 試料中の偏光顕微鏡写真(クロスポーラ+鋭敏色検板)

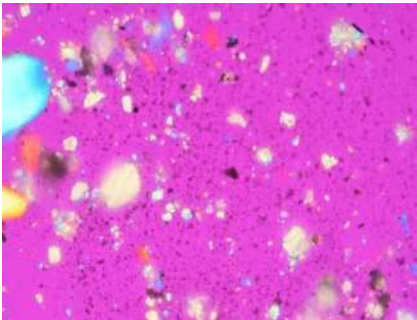

-

ご依頼いただきました試料には、アスベストは含まれていません。

定性分析結果

ID: 4525-00769

試料採取の記録			
採取日	2024年11月15日	検体No.	7
施設名	西部環境事業所 事務所棟		
所在地	東大阪市洪川町2丁目12-18		
施設の用途	-	施工年	-
建材名	複層模様吹付材		
採取場所	外部 屋外階段		
採取部位	手摺		
採取者		採取箇所の選定者	-
物件名称	西部環境事業所 解体工事に係るアスベスト調査業務		

試験項目及び方法	
試験項目	建材製品中のアスベスト含有率測定(クリソタイル・アモサイト・クロシドライト・アンソフィライト・トレモライト・アクチノライト)
試験方法	JIS A1481-1(2016)「建材製品中のアスベスト含有率測定方法」

1. 分析試験の結果

分析室温度25.0℃

層	部位	比率(%)	色	石綿の有無	石綿の種類	推定石綿質量分率(%)
1	塗材	2	クリーム	無	-	-
2	セメント系固形層	98	灰	無	-	-

2. 試料中の偏光顕微鏡写真(クロスポーラ+鋭敏色検板)

-

ご依頼いただきました試料には、アスベストは含まれていません。

定性分析結果

ID: 4525-00770

試料採取の記録			
採取日	2024年11月15日	検体No.	8
施設名	西部環境事業所 事務所棟		
所在地	東大阪市洪川町2丁目12-18		
施設の用途	-	施工年	-
建材名	シーリング		
採取場所	外部		
採取部位	サッシ		
採取者		採取箇所の選定者	-
物件名称	西部環境事業所 解体工事に係るアスベスト調査業務		

試験項目及び方法	
試験項目	建材製品中のアスベスト含有率測定(クリソタイル・アモサイト・クロシドライト・アンソフィライト・トレモライト・アクチノライト)
試験方法	JIS A1481-1(2016)「建材製品中のアスベスト含有率測定方法」

1. 分析試験の結果

分析室温度

25.0℃

層	部位	比率(%)	色	石綿の有無	石綿の種類	推定石綿 質量分率(%)
1	表層	1	黒	無	-	-
2	柔らかい固形層	99	灰	無	-	-

2. 試料中の偏光顕微鏡写真(クロスポーラ+鋭敏色検板)

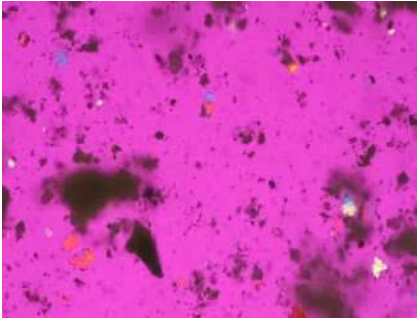

-

ご依頼いただきました試料には、アスベストは含まれていません。

定性分析結果

ID: 4525-00771

試料採取の記録			
採取日	2024年11月15日	検体No.	9
施設名	西部環境事業所 事務所棟		
所在地	東大阪市洪川町2丁目12-18		
施設の用途	-	施工年	-
建材名	パッキン		
採取場所	外部 屋上		
採取部位	高架水槽		
採取者		採取箇所の選定者	-
物件名称	西部環境事業所 解体工事に係るアスベスト調査業務		

試験項目及び方法	
試験項目	建材製品中のアスベスト含有率測定(クリソタイル・アモサイト・クロシドライト・アンソフィライト・トレモライト・アクチノライト)
試験方法	JIS A1481-1(2016)「建材製品中のアスベスト含有率測定方法」

1. 分析試験の結果

分析室温度 25.0 °C

層	部位	比率(%)	色	石綿の有無	石綿の種類	推定石綿質量分率(%)
1	表層	2	黒	無	-	-
2	パッキン	98	灰	有	クリソタイル	5-50

2. 試料中の偏光顕微鏡写真(クロスポーラ+鋭敏色検板)

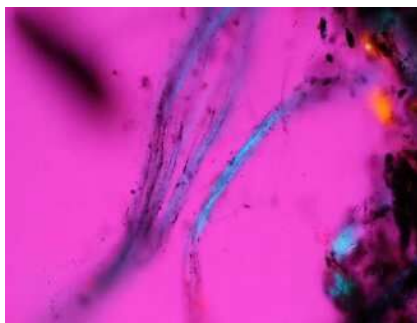

クリソタイル

ご依頼いただきました試料には、クリソタイルが含まれています。

定量分析結果

ID: 4525-00771

試料採取の記録			
採取日	2024年11月15日	検体No.	9
施設名	西部環境事業所 事務所棟		
所在地	東大阪市洪川町2丁目12-18		
施設の用途	-	施工年	-
建材名	パッキン		
採取場所	外部 屋上		
採取部位	高架水槽		
採取者		採取箇所の選定者	-
物件名称	西部環境事業所 解体工事に係るアスベスト調査業務		

試験項目及び方法	
試験項目	建材製品中のアスベスト含有率測定(クリソタイル・アモサイト・クロシドライト・アンソフイライト・トレモライト・アクチノライト)
試験方法	JIS A1481-5(2021)「建材製品中のアスベスト含有率測定方法」
試料調整方法	灰化处理及び酸処理

定量試験の結果	
定量試験 X線回折分析装置(基底標準吸収補正法)による定量分析の結果は以下の通りです。	
1) 二次分析試料(定量分析用試料)の定量分析結果	
※試料残さ率が15%を超えた場合は、定量困難のため三次分析(再調整分析)を行います。	
試料残さ率	94.2 %
対象石綿: クリソタイル	
試料①	- %
試料②	- %
試料③	- %
平均	- %
(定量限界:0.04%)	
2) 三次分析試料(定量分析用再調整試料)の定量分析結果	
試料残さ率の低減方法	二次分析試料より必要量採取
対象石綿: クリソタイル	
試料①	52.5 %
試料②	50.9 %
試料③	55.3 %
平均	52.9 %
(定量限界:0.04%)	
試験結果	
ご依頼いただきました試料には、52.9%のアスベストが含まれています。	
※アモサイトとクロシドライトが混在する場合は、定量値はアモサイトとクロシドライトの和となります。	
※アモサイトまたはクロシドライトとトレモライトが混在する場合は、定量値はすべてアモサイトまたはクロシドライトとした場合の値です。	

定性分析結果

ID: 4525-00772

試料採取の記録			
採取日	2024年11月15日	検体No.	10
施設名	西部環境事業所 事務所棟		
所在地	東大阪市洪川町2丁目12-18		
施設の用途	-	施工年	-
建材名	ブロック目地		
採取場所	外部 洗車場		
採取部位	壁		
採取者		採取箇所の選定者	-
物件名称	西部環境事業所 解体工事に係るアスベスト調査業務		

試験項目及び方法	
試験項目	建材製品中のアスベスト含有率測定(クリソタイル・アモサイト・クロシドライト・アンソフィライト・トレモライト・アクチノライト)
試験方法	JIS A1481-1(2016)「建材製品中のアスベスト含有率測定方法」

1. 分析試験の結果

分析室温度

25.0℃

層	部位	比率(%)	色	石綿の有無	石綿の種類	推定石綿質量分率(%)
1	セメント系固形層	100	灰	無	-	-

2. 試料中の偏光顕微鏡写真(クロスポーラ+鋭敏色検板)

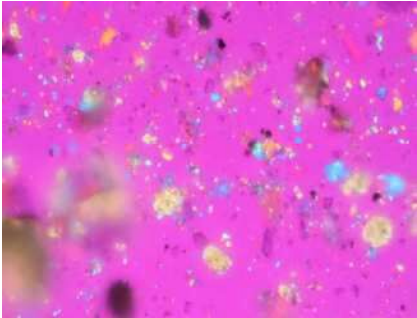

-

ご依頼いただきました試料には、アスベストは含まれていません。

定性分析結果

ID: 4525-00773

試料採取の記録			
採取日	2024年11月15日	検体No.	11
施設名	西部環境事業所 事務所棟		
所在地	東大阪市浜川町2丁目12-18		
施設の用途	-	施工年	-
建材名	フレキシブルボード		
採取場所	外部 洗車場		
採取部位	天井		
採取者		採取箇所の選定者	-
物件名称	西部環境事業所 解体工事に係るアスベスト調査業務		

試験項目及び方法	
試験項目	建材製品中のアスベスト含有率測定(クリソタイル・アモサイト・クロシドライト・アンソフィライト・トレモライト・アクチノライト)
試験方法	JIS A1481-1(2016)「建材製品中のアスベスト含有率測定方法」

1. 分析試験の結果

分析室温度 25.0 °C

層	部位	比率(%)	色	石綿の有無	石綿の種類	推定石綿質量分率(%)
1	塗材	2	ベージュ	無	-	-
2	ボード	98	灰	有	クリソタイル	5-50

2. 試料中の偏光顕微鏡写真(クロスポーラ+鋭敏色検板)



クリソタイル

ご依頼いただきました試料には、クリソタイルが含まれています。

定性分析結果

ID: 4525-00774

試料採取の記録			
採取日	2024年11月15日	検体No.	12
施設名	西部環境事業所 事務所棟		
所在地	東大阪市洪川町2丁目12-18		
施設の用途	-	施工年	-
建材名	スレート		
採取場所	外部 後付倉庫		
採取部位	屋根		
採取者		採取箇所の選定者	-
物件名称	西部環境事業所 解体工事に係るアスベスト調査業務		

試験項目及び方法	
試験項目	建材製品中のアスベスト含有率測定(クリソタイル・アモサイト・クロシドライト・アンソフィライト・トレモライト・アクチノライト)
試験方法	JIS A1481-1(2016)「建材製品中のアスベスト含有率測定方法」

1. 分析試験の結果

分析室温度 25.0 °C

層	部位	比率(%)	色	石綿の有無	石綿の種類	推定石綿 質量分率(%)
1	スレート材	100	灰	有	クリソタイル	5-50

2. 試料中の偏光顕微鏡写真(クロスポーラ+鋭敏色検板)



クリソタイル

ご依頼いただきました試料には、クリソタイルが含まれています。

定性分析結果

ID: 4525-00775

試料採取の記録			
採取日	2024年11月15日	検体No.	13
施設名	西部環境事業所 事務所棟		
所在地	東大阪市洪川町2丁目12-18		
施設の用途	-	施工年	-
建材名	タイル		
採取場所	1階 便所		
採取部位	壁		
採取者		採取箇所の選定者	-
物件名称	西部環境事業所 解体工事に係るアスベスト調査業務		

試験項目及び方法	
試験項目	建材製品中のアスベスト含有率測定(クリソタイル・アモサイト・クロシドライト・アンソフィライト・トレモライト・アクチノライト)
試験方法	JIS A1481-1(2016)「建材製品中のアスベスト含有率測定方法」

1. 分析試験の結果

分析室温度

25.0℃

層	部位	比率(%)	色	石綿の有無	石綿の種類	推定石綿質量分率(%)
1	タイル	70	紫	無	-	-
2	硬い固形層	10	白	無	-	-
3	接着部	10	黄	無	-	-
4	セメント系固形層	10	灰	無	-	-

2. 試料中の偏光顕微鏡写真(クロスポーラ+鋭敏色検板)

-

ご依頼いただきました試料には、アスベストは含まれていません。

定性分析結果

ID: 4525-00776

試料採取の記録			
採取日	2024年11月15日	検体No.	14
施設名	西部環境事業所 事務所棟		
所在地	東大阪市洪川町2丁目12-18		
施設の用途	-	施工年	-
建材名	防水モルタル		
採取場所	1階 物入		
採取部位	壁床		
採取者		採取箇所の選定者	-
物件名称	西部環境事業所 解体工事に係るアスベスト調査業務		

試験項目及び方法	
試験項目	建材製品中のアスベスト含有率測定(クリソタイル・アモサイト・クロシドライト・アンソフィライト・トレモライト・アクチノライト)
試験方法	JIS A1481-1(2016)「建材製品中のアスベスト含有率測定方法」

1. 分析試験の結果

分析室温度 25.0 °C

層	部位	比率(%)	色	石綿の有無	石綿の種類	推定石綿 質量分率(%)
1	表層	5	灰	無	-	-
2	セメント系固形層	95	灰	無	-	-

2. 試料中の偏光顕微鏡写真(クロスポーラ+鋭敏色検板)



-

ご依頼いただきました試料には、アスベストは含まれていません。

定性分析結果

ID: 4525-00777

試料採取の記録			
採取日	2024年11月15日	検体No.	15
施設名	西部環境事業所 事務所棟		
所在地	東大阪市洪川町2丁目12-18		
施設の用途	-	施工年	-
建材名	ビニールアスベスト系タイル		
採取場所	1階 脱衣室		
採取部位	踏込(床)		
採取者		採取箇所の選定者	-
物件名称	西部環境事業所 解体工事に係るアスベスト調査業務		

試験項目及び方法	
試験項目	建材製品中のアスベスト含有率測定(クリソタイル・アモサイト・クロシドライト・アンソフィライト・トレモライト・アクチノライト)
試験方法	JIS A1481-1(2016)「建材製品中のアスベスト含有率測定方法」

1. 分析試験の結果

分析室温度25.0℃

層	部位	比率(%)	色	石綿の有無	石綿の種類	推定石綿質量分率(%)
1	表層	10	半透明	無	-	-
2	Pタイル	55	ベージュ	有	クリソタイル	0.1-5
3	接着部	10	橙	有	クリソタイル	0.1-5
4	セメント系固形層	25	灰	無	-	-

2. 試料中の偏光顕微鏡写真(クロスポーラ+鋭敏色検板)



クリソタイル

ご依頼いただきました試料には、クリソタイルが含まれています。

定性分析結果

ID: 4525-00778

試料採取の記録			
採取日	2024年11月15日	検体No.	16
施設名	西部環境事業所 事務所棟		
所在地	東大阪市洪川町2丁目12-18		
施設の用途	-	施工年	-
建材名	パールスキン吹付		
採取場所	1階 脱衣室		
採取部位	天井		
採取者		採取箇所の選定者	-
物件名称	西部環境事業所 解体工事に係るアスベスト調査業務		

試験項目及び方法	
試験項目	建材製品中のアスベスト含有率測定(クリソタイル・アモサイト・クロシドライト・アンソフィライト・トレモライト・アクチノライト)
試験方法	JIS A1481-1(2016)「建材製品中のアスベスト含有率測定方法」

1. 分析試験の結果

分析室温度

25.0℃

層	部位	比率(%)	色	石綿の有無	石綿の種類	推定石綿質量分率(%)
1	粒状	100	白	無	-	-

2. 試料中の偏光顕微鏡写真(クロスポーラ+鋭敏色検板)

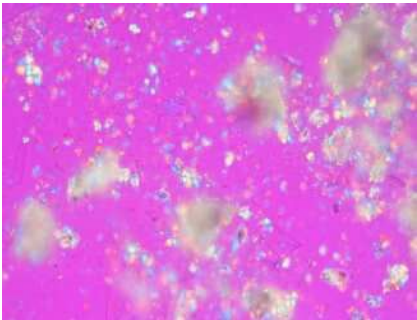

-

ご依頼いただきました試料には、アスベストは含まれていません。

定性分析結果

ID: 4525-00779

試料採取の記録			
採取日	2024年11月15日	検体No.	17
施設名	西部環境事業所 事務所棟		
所在地	東大阪市洪川町2丁目12-18		
施設の用途	-	施工年	-
建材名	タイル		
採取場所	1階 女子控室		
採取部位	浴室壁		
採取者		採取箇所の選定者	-
物件名称	西部環境事業所 解体工事に係るアスベスト調査業務		

試験項目及び方法	
試験項目	建材製品中のアスベスト含有率測定(クリソタイル・アモサイト・クロシドライト・アンソフィライト・トレモライト・アクチノライト)
試験方法	JIS A1481-1(2016)「建材製品中のアスベスト含有率測定方法」

1. 分析試験の結果

分析室温度 25.0 °C

層	部位	比率(%)	色	石綿の有無	石綿の種類	推定石綿質量分率(%)
1	タイル	65	桃	無	-	-
2	硬い固形層	15	白	無	-	-
3	紙	5	黄	無	-	-
4	セメント系固形層	15	灰	無	-	-

2. 試料中の偏光顕微鏡写真(クロスポーラ+鋭敏色検板)



-

ご依頼いただきました試料には、アスベストは含まれていません。

定性分析結果

ID: 4525-00780

試料採取の記録			
採取日	2024年11月15日	検体No.	18
施設名	西部環境事業所 事務所棟		
所在地	東大阪市洪川町2丁目12-18		
施設の用途	-	施工年	-
建材名	ビニールアスベスト系タイル		
採取場所	1階 女子控室		
採取部位	踏込(床)		
採取者		採取箇所の選定者	-
物件名称	西部環境事業所 解体工事に係るアスベスト調査業務		

試験項目及び方法	
試験項目	建材製品中のアスベスト含有率測定(クリソタイル・アモサイト・クロシドライト・アンソフィライト・トレモライト・アクチノライト)
試験方法	JIS A1481-1(2016)「建材製品中のアスベスト含有率測定方法」

1. 分析試験の結果

分析室温度25.0℃

層	部位	比率(%)	色	石綿の有無	石綿の種類	推定石綿質量分率(%)
1	Pタイル	45	ベージュ	有	クリソタイル	0.1-5
2	接着部	10	橙	有	クリソタイル	0.1-5
3	セメント系固形層	45	灰	無	-	-

2. 試料中の偏光顕微鏡写真(クロスポーラ+鋭敏色検板)



クリソタイル

ご依頼いただきました試料には、クリソタイルが含まれています。

定量分析結果

ID: 4525-00780

試料採取の記録			
採取日	2024年11月15日	検体No.	18
施設名	西部環境事業所 事務所棟		
所在地	東大阪市洪川町2丁目12-18		
施設の用途	-	施工年	-
建材名	ビニールアスベスト系タイル		
採取場所	1階 女子控室		
採取部位	踏込(床)		
採取者		採取箇所の選定者	-
物件名称	西部環境事業所 解体工事に係るアスベスト調査業務		

試験項目及び方法	
試験項目	建材製品中のアスベスト含有率測定(クリソタイル・アモサイト・クロシドライト・アンソフイライト・トレモライト・アクチノライト)
試験方法	JIS A1481-5(2021)「建材製品中のアスベスト含有率測定方法」
試料調整方法	灰化处理及び酸処理

定量試験の結果

定量試験

X線回折分析装置(基底標準吸収補正法)による定量分析の結果は以下の通りです。

1) 二次分析試料(定量分析用試料)の定量分析結果

※試料残さ率が15%を超えた場合は、定量困難のため三次分析(再調整分析)を行います。

試料残さ率	22.8	%
-------	------	---

対象石綿: クリソタイル

試料①	-	%	平均	-	%
試料②	-	%			
試料③	-	%			

試料①	-	%	平均	-	%
試料②	-	%			
試料③	-	%			

(定量限界:0.04%)

2) 三次分析試料(定量分析用再調整試料)の定量分析結果

試料残さ率の低減方法	二次分析試料より必要量採取
------------	---------------

対象石綿: クリソタイル

試料①	0.3	%	平均	0.4	%
試料②	0.3	%			
試料③	0.4	%			

試料①	-	%	平均	-	%
試料②	-	%			
試料③	-	%			

(定量限界:0.04%)

試験結果

ご依頼いただきました試料には、0.4%のアスベストが含まれています。

※アモサイトとクロシドライトが混在する場合は、定量値はアモサイトとクロシドライトの和となります。
※アモサイトまたはクロシドライトとトレモライトが混在する場合は、定量値はすべてアモサイトまたはクロシドライトとした場合の値です。

定性分析結果

ID: 4525-00781

試料採取の記録			
採取日	2024年11月15日	検体No.	19
施設名	西部環境事業所 事務所棟		
所在地	東大阪市洪川町2丁目12-18		
施設の用途	-	施工年	-
建材名	ビニールアスベスト系タイル		
採取場所	1階 更衣室		
採取部位	床		
採取者		採取箇所の選定者	-
物件名称	西部環境事業所 解体工事に係るアスベスト調査業務		

試験項目及び方法	
試験項目	建材製品中のアスベスト含有率測定(クリソタイル・アモサイト・クロシドライト・アンソフィライト・トレモライト・アクチノライト)
試験方法	JIS A1481-1(2016)「建材製品中のアスベスト含有率測定方法」

1. 分析試験の結果

分析室温度 25.0 °C

層	部位	比率(%)	色	石綿の有無	石綿の種類	推定石綿質量分率(%)
1	Pタイル	45	ベージュ	有	クリソタイル	0.1-5
2	接着部	10	橙	有	クリソタイル	0.1-5
3	セメント系固形層	45	灰	無	-	-

2. 試料中の偏光顕微鏡写真(クロスポーラ+鋭敏色検板)

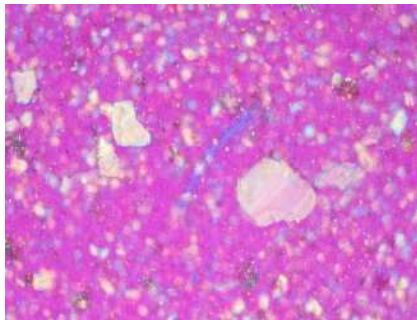

クリソタイル

ご依頼いただきました試料には、クリソタイルが含まれています。

定性分析結果

ID: 4525-00782

試料採取の記録			
採取日	2024年11月15日	検体No.	20
施設名	西部環境事業所 事務所棟		
所在地	東大阪市洪川町2丁目12-18		
施設の用途	-	施工年	-
建材名	モルタル+塗料		
採取場所	1階 更衣室		
採取部位	壁		
採取者		採取箇所の選定者	-
物件名称	西部環境事業所 解体工事に係るアスベスト調査業務		

試験項目及び方法	
試験項目	建材製品中のアスベスト含有率測定(クリソタイル・アモサイト・クロシドライト・アンソフィライト・トレモライト・アクチノライト)
試験方法	JIS A1481-1(2016)「建材製品中のアスベスト含有率測定方法」

1. 分析試験の結果

分析室温度 25.0 °C

層	部位	比率(%)	色	石綿の有無	石綿の種類	推定石綿質量分率(%)
1	塗材	2	ベージュ	無	-	-
2	塗材	1	白	無	-	-
3	塗材	4	クリーム	無	-	-
4	塗材	3	白	無	-	-
5	セメント系固形層	90	灰	無	-	-

2. 試料中の偏光顕微鏡写真(クロスポーラ+鋭敏色検板)

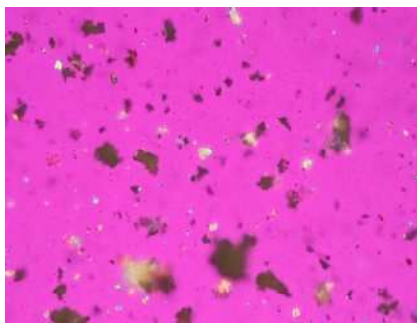

-

ご依頼いただきました試料には、アスベストは含まれていません。

定性分析結果

ID: 4525-00783

試料採取の記録			
採取日	2024年11月15日	検体No.	21
施設名	西部環境事業所 事務所棟		
所在地	東大阪市洪川町2丁目12-18		
施設の用途	-	施工年	-
建材名	岩綿吹付押え		
採取場所	1階 機械室		
採取部位	壁		
採取者		採取箇所の選定者	-
物件名称	西部環境事業所 解体工事に係るアスベスト調査業務		

試験項目及び方法	
試験項目	建材製品中のアスベスト含有率測定(クリソタイル・アモサイト・クロシドライト・アンソフィライト・トレモライト・アクチノライト)
試験方法	JIS A1481-1(2016)「建材製品中のアスベスト含有率測定方法」

1. 分析試験の結果

分析室温度 25.0 °C

層	部位	比率(%)	色	石綿の有無	石綿の種類	推定石綿質量分率(%)
1	綿状	90	灰	無	-	-
2	セメント系固形層	10	灰	無	-	-

2. 試料中の偏光顕微鏡写真(クロスポーラ+鋭敏色検板)

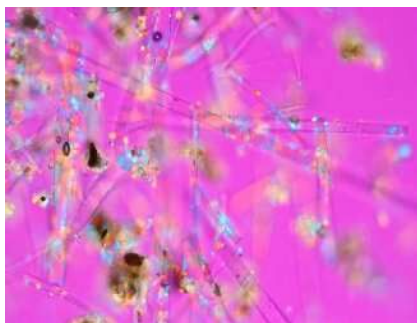

-

ご依頼いただきました試料には、アスベストは含まれていません。

定性分析結果

ID: 4525-00784

試料採取の記録			
採取日	2024年11月15日	検体No.	22
施設名	西部環境事業所 事務所棟		
所在地	東大阪市洪川町2丁目12-18		
施設の用途	-	施工年	-
建材名	岩綿吹付押え		
採取場所	1階 機械室		
採取部位	天井		
採取者		採取箇所の選定者	-
物件名称	西部環境事業所 解体工事に係るアスベスト調査業務		

試験項目及び方法	
試験項目	建材製品中のアスベスト含有率測定(クリソタイル・アモサイト・クロシドライト・アンソフィライト・トレモライト・アクチノライト)
試験方法	JIS A1481-1(2016)「建材製品中のアスベスト含有率測定方法」

1. 分析試験の結果

分析室温度 25.0 °C

層	部位	比率(%)	色	石綿の有無	石綿の種類	推定石綿 質量分率(%)
1	綿状	100	灰	無	-	-

2. 試料中の偏光顕微鏡写真(クロスポーラ+鋭敏色検板)



-

ご依頼いただきました試料には、アスベストは含まれていません。

定性分析結果

ID: 4525-00785

試料採取の記録			
採取日	2024年11月15日	検体No.	23
施設名	西部環境事業所 事務所棟		
所在地	東大阪市洪川町2丁目12-18		
施設の用途	-	施工年	-
建材名	岩綿吸音板		
採取場所	1階 玄関		
採取部位	天井		
採取者		採取箇所の選定者	-
物件名称	西部環境事業所 解体工事に係るアスベスト調査業務		

試験項目及び方法	
試験項目	建材製品中のアスベスト含有率測定(クリソタイル・アモサイト・クロシドライト・アンソフィライト・トレモライト・アクチノライト)
試験方法	JIS A1481-1(2016)「建材製品中のアスベスト含有率測定方法」

1. 分析試験の結果

分析室温度 25.0 °C

層	部位	比率(%)	色	石綿の有無	石綿の種類	推定石綿質量分率(%)
1	表層	5	白	無	-	-
2	ボード	95	クリーム	有	クリソタイル	0.1-5

2. 試料中の偏光顕微鏡写真(クロスポーラ+鋭敏色検板)

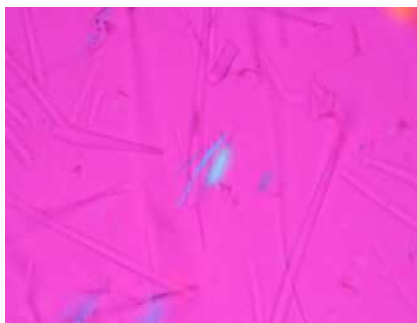

クリソタイル

ご依頼いただきました試料には、クリソタイルが含まれています。

定性分析結果

ID: 4525-00786

試料採取の記録			
採取日	2024年11月15日	検体No.	24
施設名	西部環境事業所 事務所棟		
所在地	東大阪市洪川町2丁目12-18		
施設の用途	-	施工年	-
建材名	石膏ボード		
採取場所	1階 玄関		
採取部位	天井		
採取者		採取箇所の選定者	-
物件名称	西部環境事業所 解体工事に係るアスベスト調査業務		

試験項目及び方法	
試験項目	建材製品中のアスベスト含有率測定(クリソタイル・アモサイト・クロシドライト・アンソフィライト・トレモライト・アクチノライト)
試験方法	JIS A1481-1(2016)「建材製品中のアスベスト含有率測定方法」

1. 分析試験の結果

分析室温度 25.0 °C

層	部位	比率(%)	色	石綿の有無	石綿の種類	推定石綿 質量分率(%)
1	紙	5	茶	無	-	-
2	ボード	90	白	無	-	-
3	紙	5	茶	無	-	-

2. 試料中の偏光顕微鏡写真(クロスポーラ+鋭敏色検板)

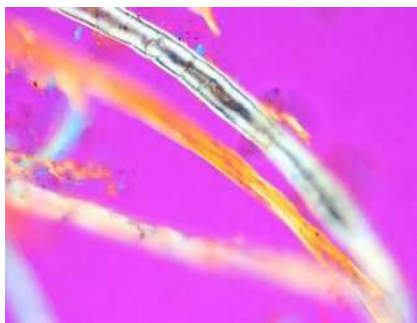

-

ご依頼いただきました試料には、アスベストは含まれていません。

定性分析結果

ID: 4525-00787

試料採取の記録			
採取日	2024年11月15日	検体No.	25
施設名	西部環境事業所 事務所棟		
所在地	東大阪市洪川町2丁目12-18		
施設の用途	-	施工年	-
建材名	テラゾーブロック		
採取場所	1階 玄関		
採取部位	巾木		
採取者		採取箇所の選定者	-
物件名称	西部環境事業所 解体工事に係るアスベスト調査業務		

試験項目及び方法	
試験項目	建材製品中のアスベスト含有率測定(クリソタイル・アモサイト・クロシドライト・アンソフィライト・トレモライト・アクチノライト)
試験方法	JIS A1481-1(2016)「建材製品中のアスベスト含有率測定方法」

1. 分析試験の結果

分析室温度

25.0℃

層	部位	比率(%)	色	石綿の有無	石綿の種類	推定石綿 質量分率(%)
1	硬い固形層	100	灰、茶	無	-	-

2. 試料中の偏光顕微鏡写真(クロスポーラ+鋭敏色検板)

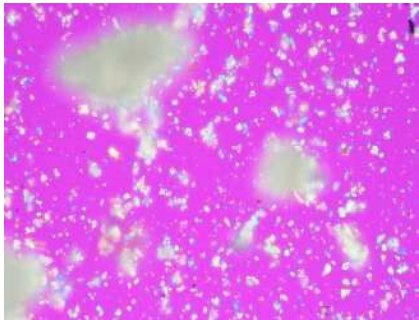

-

ご依頼いただきました試料には、アスベストは含まれていません。

定性分析結果

ID: 4525-00788

試料採取の記録			
採取日	2024年11月15日	検体No.	26
施設名	西部環境事業所 事務所棟		
所在地	東大阪市洪川町2丁目12-18		
施設の用途	-	施工年	-
建材名	化粧石膏ボード		
採取場所	1階 下足室		
採取部位	天井		
採取者		採取箇所の選定者	-
物件名称	西部環境事業所 解体工事に係るアスベスト調査業務		

試験項目及び方法	
試験項目	建材製品中のアスベスト含有率測定(クリソタイル・アモサイト・クロシドライト・アンソフィライト・トレモライト・アクチノライト)
試験方法	JIS A1481-1(2016)「建材製品中のアスベスト含有率測定方法」

1. 分析試験の結果

分析室温度 25.0 °C

層	部位	比率(%)	色	石綿の有無	石綿の種類	推定石綿 質量分率(%)
1	表層	5	白	無	-	-
2	紙	5	茶	無	-	-
3	ボード	85	白	無	-	-
4	紙	5	茶	無	-	-

2. 試料中の偏光顕微鏡写真(クロスポーラ+鋭敏色検板)



-

ご依頼いただきました試料には、アスベストは含まれていません。

定性分析結果

ID: 4525-00789

試料採取の記録			
採取日	2024年11月15日	検体No.	27
施設名	西部環境事業所 事務所棟		
所在地	東大阪市洪川町2丁目12-18		
施設の用途	-	施工年	-
建材名	ソフト巾木		
採取場所	1階 ホール		
採取部位	巾木		
採取者		採取箇所の選定者	-
物件名称	西部環境事業所 解体工事に係るアスベスト調査業務		

試験項目及び方法	
試験項目	建材製品中のアスベスト含有率測定(クリソタイル・アモサイト・クロシドライト・アンソフィライト・トレモライト・アクチノライト)
試験方法	JIS A1481-1(2016)「建材製品中のアスベスト含有率測定方法」

1. 分析試験の結果

分析室温度

25.0℃

層	部位	比率(%)	色	石綿の有無	石綿の種類	推定石綿 質量分率(%)
1	シート状	50	こげ茶	無	-	-
2	接着部	25	黄	無	-	-
3	セメント系固形層	25	灰	無	-	-

2. 試料中の偏光顕微鏡写真(クロスポーラ+鋭敏色検板)



-

ご依頼いただきました試料には、アスベストは含まれていません。

定性分析結果

ID: 4525-00790

試料採取の記録			
採取日	2024年11月15日	検体No.	28
施設名	西部環境事業所 事務所棟		
所在地	東大阪市洪川町2丁目12-18		
施設の用途	-	施工年	-
建材名	長尺シート		
採取場所	1階 ホール		
採取部位	床		
採取者		採取箇所の選定者	-
物件名称	西部環境事業所 解体工事に係るアスベスト調査業務		

試験項目及び方法	
試験項目	建材製品中のアスベスト含有率測定(クリソタイル・アモサイト・クロシドライト・アンソフィライト・トレモライト・アクチノライト)
試験方法	JIS A1481-1(2016)「建材製品中のアスベスト含有率測定方法」

1. 分析試験の結果

分析室温度 25.0 °C

層	部位	比率(%)	色	石綿の有無	石綿の種類	推定石綿質量分率(%)
1	表層	10	黒	無	-	-
2	シート状	40	薄緑	無	-	-
3	ひも状	10	白	無	-	-
4	接着部	15	半透明	有	クリソタイル	0.1-5
5	セメント系固形層	25	灰	無	-	-

2. 試料中の偏光顕微鏡写真(クロスポーラ+鋭敏色検板)



クリソタイル

ご依頼いただきました試料には、クリソタイルが含まれています。

定量分析結果

ID: 4525-00790

試料採取の記録			
採取日	2024年11月15日	検体No.	28
施設名	西部環境事業所 事務所棟		
所在地	東大阪市洪川町2丁目12-18		
施設の用途	-	施工年	-
建材名	長尺シート		
採取場所	1階 ホール		
採取部位	床		
採取者		採取箇所の選定者	-
物件名称	西部環境事業所 解体工事に係るアスベスト調査業務		

試験項目及び方法	
試験項目	建材製品中のアスベスト含有率測定(クリソタイル・アモサイト・クロシドライト・アンソフイライト・トレモライト・アクチノライト)
試験方法	JIS A1481-5(2021)「建材製品中のアスベスト含有率測定方法」
試料調整方法	灰化处理及び酸処理

定量試験の結果	
定量試験 X線回折分析装置(基底標準吸収補正法)による定量分析の結果は以下の通りです。	
1) 二次分析試料(定量分析用試料)の定量分析結果	
※試料残さ率が15%を超えた場合は、定量困難のため三次分析(再調整分析)を行います。	
試料残さ率	23.1 %
対象石綿: クリソタイル	
試料①	- %
試料②	- %
試料③	- %
平均	- %
試料①	- %
試料②	- %
試料③	- %
平均	- %
(定量限界:0.04%)	
2) 三次分析試料(定量分析用再調整試料)の定量分析結果	
試料残さ率の低減方法	二次分析試料より必要量採取
対象石綿: クリソタイル	
試料①	1.3 %
試料②	1.3 %
試料③	1.4 %
平均	1.3 %
試料①	- %
試料②	- %
試料③	- %
平均	- %
(定量限界:0.04%)	
試験結果	
ご依頼いただきました試料には、1.3%のアスベストが含まれています。	
※アモサイトとクロシドライトが混在する場合は、定量値はアモサイトとクロシドライトの和となります。	
※アモサイトまたはクロシドライトとトレモライトが混在する場合は、定量値はすべてアモサイトまたはクロシドライトとした場合の値です。	

定性分析結果

ID: 4525-00791

試料採取の記録			
採取日	2024年11月15日	検体No.	29
施設名	西部環境事業所 事務所棟		
所在地	東大阪市洪川町2丁目12-18		
施設の用途	-	施工年	-
建材名	ジュラクサテン吹付		
採取場所	1階 管理人室		
採取部位	壁		
採取者		採取箇所の選定者	-
物件名称	西部環境事業所 解体工事に係るアスベスト調査業務		

試験項目及び方法	
試験項目	建材製品中のアスベスト含有率測定(クリソタイル・アモサイト・クロシドライト・アンソフィライト・トレモライト・アクチノライト)
試験方法	JIS A1481-1(2016)「建材製品中のアスベスト含有率測定方法」

1. 分析試験の結果

分析室温度25.0℃

層	部位	比率(%)	色	石綿の有無	石綿の種類	推定石綿質量分率(%)
1	主材	15	茶	無	-	-
2	繊維状	5	白	無	-	-
3	セメント系固形層	80	灰	無	-	-

2. 試料中の偏光顕微鏡写真(クロスポーラ+鋭敏色検板)

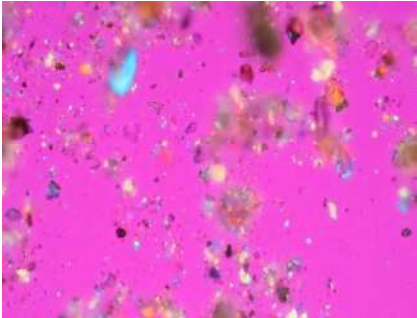

-

ご依頼いただきました試料には、アスベストは含まれていません。

定性分析結果

ID: 4525-00792

試料採取の記録			
採取日	2024年11月15日	検体No.	30
施設名	西部環境事業所 事務所棟		
所在地	東大阪市洪川町2丁目12-18		
施設の用途	-	施工年	-
建材名	杉珪化粧石膏ボード		
採取場所	1階 管理人室		
採取部位	天井		
採取者		採取箇所の選定者	-
物件名称	西部環境事業所 解体工事に係るアスベスト調査業務		

試験項目及び方法	
試験項目	建材製品中のアスベスト含有率測定(クリソタイル・アモサイト・クロシドライト・アンソフィライト・トレモライト・アクチノライト)
試験方法	JIS A1481-1(2016)「建材製品中のアスベスト含有率測定方法」

1. 分析試験の結果

分析室温度25.0℃

層	部位	比率(%)	色	石綿の有無	石綿の種類	推定石綿質量分率(%)
1	表層	5	茶	無	-	-
2	紙	5	茶	無	-	-
3	ボード	85	白	無	-	-
4	紙	5	茶	無	-	-

2. 試料中の偏光顕微鏡写真(クロスポーラ+鋭敏色検板)

-

ご依頼いただきました試料には、アスベストは含まれていません。

定性分析結果

ID: 4525-00793

試料採取の記録			
採取日	2024年11月15日	検体No.	31
施設名	西部環境事業所 事務所棟		
所在地	東大阪市洪川町2丁目12-18		
施設の用途	-	施工年	-
建材名	モルタル+塗材		
採取場所	2階 ホール		
採取部位	壁		
採取者		採取箇所の選定者	-
物件名称	西部環境事業所 解体工事に係るアスベスト調査業務		

試験項目及び方法	
試験項目	建材製品中のアスベスト含有率測定(クリソタイル・アモサイト・クロシドライト・アンソフィライト・トレモライト・アクチノライト)
試験方法	JIS A1481-1(2016)「建材製品中のアスベスト含有率測定方法」

1. 分析試験の結果

分析室温度 25.0 °C

層	部位	比率(%)	色	石綿の有無	石綿の種類	推定石綿 質量分率(%)
1	塗材	1	クリーム	無	-	-
2	塗材	3	白	無	-	-
3	塗材	3	クリーム	無	-	-
4	塗材	3	白	無	-	-
5	セメント系固形層	90	灰	無	-	-

2. 試料中の偏光顕微鏡写真(クロスポーラ+鋭敏色検板)

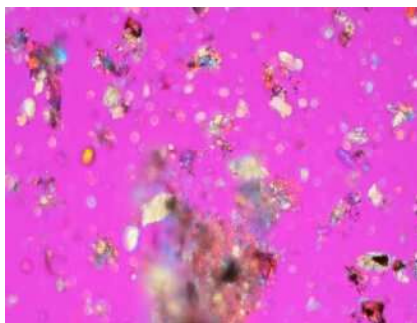

-

ご依頼いただきました試料には、アスベストは含まれていません。

定性分析結果

ID: 4525-00794

試料採取の記録			
採取日	2024年11月15日	検体No.	32
施設名	西部環境事業所 事務所棟		
所在地	東大阪市洪川町2丁目12-18		
施設の用途	-	施工年	-
建材名	ビニールアスベスト系タイル		
採取場所	2階 湯沸室		
採取部位	床		
採取者		採取箇所の選定者	-
物件名称	西部環境事業所 解体工事に係るアスベスト調査業務		

試験項目及び方法	
試験項目	建材製品中のアスベスト含有率測定(クリソタイル・アモサイト・クロシドライト・アンソフィライト・トレモライト・アクチノライト)
試験方法	JIS A1481-1(2016)「建材製品中のアスベスト含有率測定方法」

1. 分析試験の結果

分析室温度

25.0℃

層	部位	比率(%)	色	石綿の有無	石綿の種類	推定石綿 質量分率(%)
1	表層	1	黒	無	-	-
2	Pタイル	39	ベージュ	有	クリソタイル	0.1-5
3	接着部	5	橙	有	クリソタイル	0.1-5
4	セメント系固形層	55	灰	無	-	-

2. 試料中の偏光顕微鏡写真(クロスポーラ+鋭敏色検板)



クリソタイル

ご依頼いただきました試料には、クリソタイルが含まれています。

定性分析結果

ID: 4525-00795

試料採取の記録			
採取日	2024年11月15日	検体No.	33
施設名	西部環境事業所 事務所棟		
所在地	東大阪市洪川町2丁目12-18		
施設の用途	-	施工年	-
建材名	石綿板		
採取場所	2階 湯沸室		
採取部位	天井		
採取者		採取箇所の選定者	-
物件名称	西部環境事業所 解体工事に係るアスベスト調査業務		

試験項目及び方法	
試験項目	建材製品中のアスベスト含有率測定(クリソタイル・アモサイト・クロシドライト・アンソフィライト・トレモライト・アクチノライト)
試験方法	JIS A1481-1(2016)「建材製品中のアスベスト含有率測定方法」

1. 分析試験の結果

分析室温度 25.0 °C

層	部位	比率(%)	色	石綿の有無	石綿の種類	推定石綿質量分率(%)
1	塗材	2	クリーム	無	-	-
2	塗材	2	白	無	-	-
3	ボード	96	灰	有	クリソタイル	5-50

2. 試料中の偏光顕微鏡写真(クロスポーラ+鋭敏色検板)

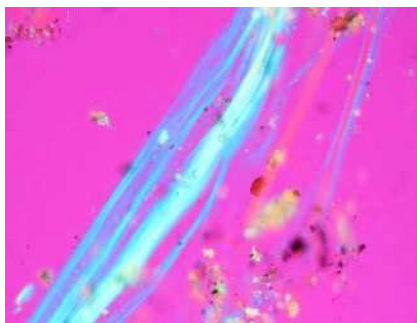

クリソタイル

ご依頼いただきました試料には、クリソタイルが含まれています。

定性分析結果

ID: 4525-00796

試料採取の記録			
採取日	2024年11月15日	検体No.	34
施設名	西部環境事業所 事務所棟		
所在地	東大阪市洪川町2丁目12-18		
施設の用途	-	施工年	-
建材名	石膏系保温材		
採取場所	2階 運転手控室		
採取部位	冷媒配管エルボ		
採取者		採取箇所の選定者	-
物件名称	西部環境事業所 解体工事に係るアスベスト調査業務		

試験項目及び方法	
試験項目	建材製品中のアスベスト含有率測定(クリソタイル・アモサイト・クロシドライト・アンソフィライト・トレモライト・アクチノライト)
試験方法	JIS A1481-1(2016)「建材製品中のアスベスト含有率測定方法」

1. 分析試験の結果

分析室温度 25.0 °C

層	部位	比率(%)	色	石綿の有無	石綿の種類	推定石綿質量分率(%)
1	塗材	5	ベージュ	無	-	-
2	布状	5	白	無	-	-
3	もろい固形層	90	灰	有	クリソタイル,アモサイト	0.1-5,0.1-5

2. 試料中の偏光顕微鏡写真(クロスポーラ+鋭敏色検板)

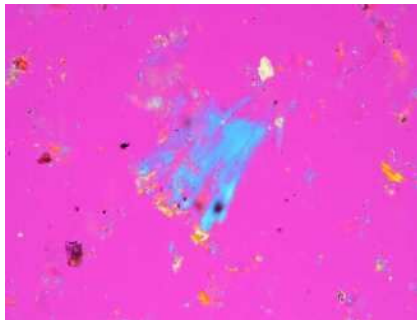

クリソタイル

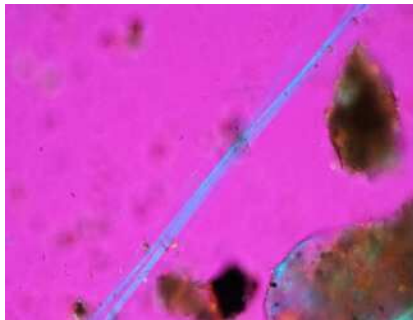

アモサイト

ご依頼いただきました試料には、クリソタイル、アモサイトが含まれています。

定性分析結果

ID: 4525-00797

試料採取の記録			
採取日	2024年11月15日	検体No.	35
施設名	西部環境事業所 事務所棟		
所在地	東大阪市洪川町2丁目12-18		
施設の用途	-	施工年	-
建材名	モルタル+塗材		
採取場所	3階 廊下		
採取部位	壁		
採取者		採取箇所の選定者	-
物件名称	西部環境事業所 解体工事に係るアスベスト調査業務		

試験項目及び方法	
試験項目	建材製品中のアスベスト含有率測定(クリソタイル・アモサイト・クロシドライト・アンソフィライト・トレモライト・アクチノライト)
試験方法	JIS A1481-1(2016)「建材製品中のアスベスト含有率測定方法」

1. 分析試験の結果

分析室温度 25.0 °C

層	部位	比率(%)	色	石綿の有無	石綿の種類	推定石綿 質量分率(%)
1	塗材	8	クリーム	無	-	-
2	塗材	2	白	無	-	-
3	セメント系固形層	90	灰	無	-	-

2. 試料中の偏光顕微鏡写真(クロスポーラ+鋭敏色検板)



-

ご依頼いただきました試料には、アスベストは含まれていません。

定性分析結果

ID: 4525-00798

試料採取の記録			
採取日	2024年11月15日	検体No.	36
施設名	西部環境事業所 事務所棟		
所在地	東大阪市洪川町2丁目12-18		
施設の用途	-	施工年	-
建材名	ビニールアスベスト系タイル		
採取場所	3階 休息室		
採取部位	床		
採取者		採取箇所の選定者	-
物件名称	西部環境事業所 解体工事に係るアスベスト調査業務		

試験項目及び方法	
試験項目	建材製品中のアスベスト含有率測定(クリソタイル・アモサイト・クロシドライト・アンソフィライト・トレモライト・アクチノライト)
試験方法	JIS A1481-1(2016)「建材製品中のアスベスト含有率測定方法」

1. 分析試験の結果

分析室温度 25.0 °C

層	部位	比率(%)	色	石綿の有無	石綿の種類	推定石綿質量分率(%)
1	表層	5	黒	無	-	-
2	Pタイル	50	ベージュ	有	クリソタイル	0.1-5
3	接着部	5	橙	有	クリソタイル	0.1-5
4	セメント系固形層	40	灰	無	-	-

2. 試料中の偏光顕微鏡写真(クロスポーラ+鋭敏色検板)

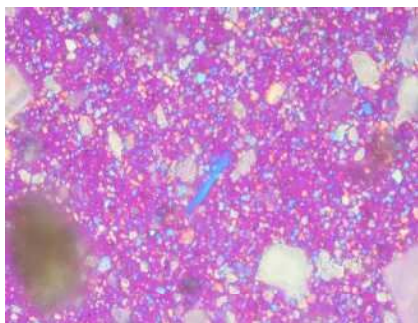

クリソタイル

ご依頼いただきました試料には、クリソタイルが含まれています。

定性分析結果

ID: 4525-00799

試料採取の記録			
採取日	2024年11月15日	検体No.	37
施設名	西部環境事業所 事務所棟		
所在地	東大阪市洪川町2丁目12-18		
施設の用途	-	施工年	-
建材名	石綿板		
採取場所	3階 洗濯室		
採取部位	天井		
採取者		採取箇所の選定者	-
物件名称	西部環境事業所 解体工事に係るアスベスト調査業務		

試験項目及び方法	
試験項目	建材製品中のアスベスト含有率測定(クリソタイル・アモサイト・クロシドライト・アンソフィライト・トレモライト・アクチノライト)
試験方法	JIS A1481-1(2016)「建材製品中のアスベスト含有率測定方法」

1. 分析試験の結果

分析室温度 25.0 °C

層	部位	比率(%)	色	石綿の有無	石綿の種類	推定石綿 質量分率(%)
1	塗材	3	ベージュ	無	-	-
2	塗材	3	クリーム	無	-	-
3	塗材	4	白	無	-	-
4	ボード	90	灰	有	クリソタイル	5-50

2. 試料中の偏光顕微鏡写真(クロスポーラ+鋭敏色検板)



クリソタイル

ご依頼いただきました試料には、クリソタイルが含まれています。

定性分析結果

ID: 4525-00800

試料採取の記録			
採取日	2024年11月15日	検体No.	38
施設名	西部環境事業所 事務所棟		
所在地	東大阪市洪川町2丁目12-18		
施設の用途	-	施工年	-
建材名	アスファルト防水		
採取場所	3階 洗濯室		
採取部位	床		
採取者		採取箇所の選定者	-
物件名称	西部環境事業所 解体工事に係るアスベスト調査業務		

試験項目及び方法	
試験項目	建材製品中のアスベスト含有率測定(クリソタイル・アモサイト・クロシドライト・アンソフィライト・トレモライト・アクチノライト)
試験方法	JIS A1481-1(2016)「建材製品中のアスベスト含有率測定方法」

1. 分析試験の結果

分析室温度

25.0℃

層	部位	比率(%)	色	石綿の有無	石綿の種類	推定石綿 質量分率(%)
1	柔らかい固形層	50	黒	無	-	-
2	セメント系固形層	50	薄灰、ベージュ	無	-	-

2. 試料中の偏光顕微鏡写真(クロスポーラ+鋭敏色検板)

-

ご依頼いただきました試料には、アスベストは含まれていません。

定性分析結果

ID: 4525-00801

試料採取の記録			
採取日	2024年11月15日	検体No.	39
施設名	西部環境事業所 事務所棟		
所在地	東大阪市洪川町2丁目12-18		
施設の用途	-	施工年	-
建材名	石膏系保温材		
採取場所	3階 休息室		
採取部位	冷媒配管エルボ		
採取者		採取箇所の選定者	-
物件名称	西部環境事業所 解体工事に係るアスベスト調査業務		

試験項目及び方法	
試験項目	建材製品中のアスベスト含有率測定(クリソタイル・アモサイト・クロシドライト・アンソフィライト・トレモライト・アクチノライト)
試験方法	JIS A1481-1(2016)「建材製品中のアスベスト含有率測定方法」

1. 分析試験の結果

分析室温度 25.0 °C

層	部位	比率(%)	色	石綿の有無	石綿の種類	推定石綿質量分率(%)
1	塗材	5	ベージュ	無	-	-
2	布状	5	白	無	-	-
3	もろい固形層	90	灰	有	クリソタイル,アモサイト	0.1-5,0.1-5

2. 試料中の偏光顕微鏡写真(クロスポーラ+鋭敏色検板)

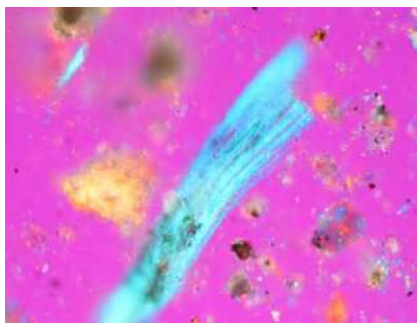

クリソタイル



アモサイト

ご依頼いただきました試料には、クリソタイル、アモサイトが含まれています。

定性分析結果

ID: 4525-00802

試料採取の記録			
採取日	2024年11月15日	検体No.	40
施設名	西部環境事業所 事務所棟		
所在地	東大阪市洪川町2丁目12-18		
施設の用途	-	施工年	-
建材名	パッキン		
採取場所	3階 便所		
採取部位	PS内配管		
採取者		採取箇所の選定者	-
物件名称	西部環境事業所 解体工事に係るアスベスト調査業務		

試験項目及び方法	
試験項目	建材製品中のアスベスト含有率測定(クリソタイル・アモサイト・クロシドライト・アンソフィライト・トレモライト・アクチノライト)
試験方法	JIS A1481-1(2016)「建材製品中のアスベスト含有率測定方法」

1. 分析試験の結果

分析室温度 25.0 °C

層	部位	比率(%)	色	石綿の有無	石綿の種類	推定石綿質量分率(%)
1	パッキン	100	黒	有	クリソタイル	5-50

2. 試料中の偏光顕微鏡写真(クロスポーラ+鋭敏色検板)



クリソタイル

ご依頼いただきました試料には、クリソタイルが含まれています。

定性分析結果

ID: 4525-00803

試料採取の記録			
採取日	2024年11月15日	検体No.	41
施設名	西部環境事業所 事務所棟		
所在地	東大阪市洪川町2丁目12-18		
施設の用途	-	施工年	-
建材名	石綿板		
採取場所	共通階 便所		
採取部位	天井		
採取者		採取箇所の選定者	-
物件名称	西部環境事業所 解体工事に係るアスベスト調査業務		

試験項目及び方法	
試験項目	建材製品中のアスベスト含有率測定(クリソタイル・アモサイト・クロシドライト・アンソフィライト・トレモライト・アクチノライト)
試験方法	JIS A1481-1(2016)「建材製品中のアスベスト含有率測定方法」

1. 分析試験の結果

分析室温度 25.0 °C

層	部位	比率(%)	色	石綿の有無	石綿の種類	推定石綿質量分率(%)
1	塗材	2	クリーム	無	-	-
2	塗材	2	クリーム	無	-	-
3	主材	1	白	無	-	-
4	ボード	95	灰	有	クリソタイル	5-50

2. 試料中の偏光顕微鏡写真(クロスポーラ+鋭敏色検板)



クリソタイル

ご依頼いただきました試料には、クリソタイルが含まれています。

定量分析結果

ID: 4525-00803

試料採取の記録			
採取日	2024年11月15日	検体No.	41
施設名	西部環境事業所 事務所棟		
所在地	東大阪市洪川町2丁目12-18		
施設の用途	-	施工年	-
建材名	石綿板		
採取場所	共通階 便所		
採取部位	天井		
採取者		採取箇所の選定者	-
物件名称	西部環境事業所 解体工事に係るアスベスト調査業務		

試験項目及び方法	
試験項目	建材製品中のアスベスト含有率測定(クリソタイル・アモサイト・クロシドライト・アンソフイライト・トレモライト・アクチノライト)
試験方法	JIS A1481-5(2021)「建材製品中のアスベスト含有率測定方法」
試料調整方法	灰化处理及び酸処理

定量試験の結果	
定量試験 X線回折分析装置(基底標準吸収補正法)による定量分析の結果は以下の通りです。	
1) 二次分析試料(定量分析用試料)の定量分析結果	
※試料残さ率が15%を超えた場合は、定量困難のため三次分析(再調整分析)を行います。	
試料残さ率	27.4 %
対象石綿: クリソタイル	
試料①	- %
試料②	- %
試料③	- %
平均	- %
試料①	- %
試料②	- %
試料③	- %
平均	- %
(定量限界:0.04%)	
2) 三次分析試料(定量分析用再調整試料)の定量分析結果	
試料残さ率の低減方法	二次分析試料より必要量採取
対象石綿: クリソタイル	
試料①	9.0 %
試料②	8.6 %
試料③	8.9 %
平均	8.8 %
試料①	- %
試料②	- %
試料③	- %
平均	- %
(定量限界:0.04%)	
試験結果	
ご依頼いただきました試料には、8.8%のアスベストが含まれています。	
※アモサイトとクロシドライトが混在する場合は、定量値はアモサイトとクロシドライトの和となります。	
※アモサイトまたはクロシドライトとトレモライトが混在する場合は、定量値はすべてアモサイトまたはクロシドライトとした場合の値です。	

定性分析結果

ID: 4525-00804

試料採取の記録			
採取日	2024年11月15日	検体No.	42
施設名	西部環境事業所 事務所棟		
所在地	東大阪市洪川町2丁目12-18		
施設の用途	-	施工年	-
建材名	ビニールアスベスト系タイル		
採取場所	共通階 階段室		
採取部位	床		
採取者		採取箇所の選定者	-
物件名称	西部環境事業所 解体工事に係るアスベスト調査業務		

試験項目及び方法	
試験項目	建材製品中のアスベスト含有率測定(クリソタイル・アモサイト・クロシドライト・アンソフィライト・トレモライト・アクチノライト)
試験方法	JIS A1481-1(2016)「建材製品中のアスベスト含有率測定方法」

1. 分析試験の結果

分析室温度25.0℃

層	部位	比率(%)	色	石綿の有無	石綿の種類	推定石綿質量分率(%)
1	表層	5	黒	無	-	-
2	Pタイル	50	橙	有	クリソタイル	0.1-5
3	接着部	5	クリーム	有	クリソタイル	0.1-5
4	セメント系固形層	40	灰	無	-	-

2. 試料中の偏光顕微鏡写真(クロスポーラ+鋭敏色検板)

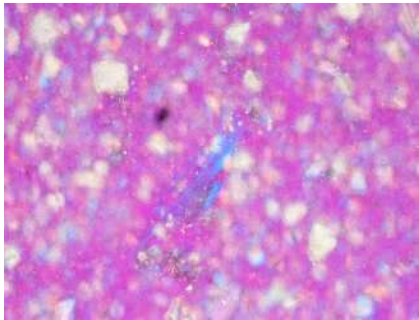

クリソタイル

ご依頼いただきました試料には、クリソタイルが含まれています。

定量分析結果

ID: 4525-00804

試料採取の記録			
採取日	2024年11月15日	検体No.	42
施設名	西部環境事業所 事務所棟		
所在地	東大阪市洪川町2丁目12-18		
施設の用途	-	施工年	-
建材名	ビニールアスベスト系タイル		
採取場所	共通階 階段室		
採取部位	床		
採取者		採取箇所の選定者	-
物件名称	西部環境事業所 解体工事に係るアスベスト調査業務		

試験項目及び方法	
試験項目	建材製品中のアスベスト含有率測定(クリソタイル・アモサイト・クロシドライト・アンソフィライト・トレモライト・アクチノライト)
試験方法	JIS A1481-5(2021)「建材製品中のアスベスト含有率測定方法」
試料調整方法	灰化处理及び酸処理

定量試験の結果	
定量試験 X線回折分析装置(基底標準吸収補正法)による定量分析の結果は以下の通りです。	
1) 二次分析試料(定量分析用試料)の定量分析結果	
※試料残さ率が15%を超えた場合は、定量困難のため三次分析(再調整分析)を行います。	
試料残さ率	6.1 %
対象石綿: クリソタイル	
試料①	1.1 %
試料②	1.1 %
試料③	1.2 %
平均	1.1 %
試料①	- %
試料②	- %
試料③	- %
平均	- %
(定量限界:0.04%)	
2) 三次分析試料(定量分析用再調整試料)の定量分析結果	
試料残さ率の低減方法	二次分析試料より必要量採取
対象石綿: クリソタイル	
試料①	- %
試料②	- %
試料③	- %
平均	- %
試料①	- %
試料②	- %
試料③	- %
平均	- %
(定量限界:0.04%)	
試験結果	
ご依頼いただきました試料には、1.1%のアスベストが含まれています。	
※アモサイトとクロシドライトが混在する場合は、定量値はアモサイトとクロシドライトの和となります。	
※アモサイトまたはクロシドライトとトレモライトが混在する場合は、定量値はすべてアモサイトまたはクロシドライトとした場合の値です。	

石綿障害予防規則 第3条第5項に基づく
事前調査における石綿分析結果報告書(証明書)

東大阪市長 殿

貴社より委託を受けた石綿分析の結果は、下記に記載したとおりであることを証明します。
ただし、本分析の結果は、入手した試料の範囲に限定させていただきます。

記

○	分析マニュアル第3章. JIS A 1481-1に基づく偏光顕微鏡法による定性分析方法
—	分析マニュアル第4章. JIS A 1481-2に基づくX線回折分析法、位相差分散顕微鏡法を併用した定性分析方法
○	分析マニュアル第5章. JIS A 1481-3, 5に基づくX線回折分析法による定量分析方法

1. 分析を実施した石綿分析機関等

名 称		代表者氏名	
所 在 地			
登録番号(作業環境測定機関)			
分析者名	分析項目	分析者資格	
	JIS A 1481-1	公益社団法人日本作業環境測定協会 石綿分析技術評価事業 認定No.	
	JIS A 1481-2	公益社団法人日本作業環境測定協会 石綿分析技術評価事業 認定No.	
	JIS A 1481-3	公益社団法人日本作業環境測定協会 石綿分析技術評価事業 認定No. Aランク	
	JIS A 1481-5	公益社団法人日本作業環境測定協会 石綿分析技術評価事業 認定No. Aランク	

2. 分析を実施した年月日

分析実施日	2024年11月19日	～	2024年12月6日
-------	-------------	---	------------

3. 物件名称

物件名称 (所在地)	西部環境事業所 解体工事に係るアスベスト調査業務 (西部環境事業所 車庫：東大阪市渋川町2丁目12-18)
---------------	--

4. 試料採取履歴及び分析結果一覧

※枠外に★印の検体は、別添シートに定量分析結果が付属します。

建物、配管設備、機器等 の名称及び用途			名称	西部環境事業所 車庫					
			用途	-					
採取者			[REDACTED]						
採取箇所の選定者			-						
検体 No.	採取場所	採取部位	建材名	定性分析結果		石綿 含有率 (%)	分析方法	別添 データ No.	
				石綿の 有無	石綿の 種類				
1	外部	外壁	複層模様吹付RE 凸凹	有	Chr	0.8%	JIS A 1481 -1, -5	1	★
2	外部	外壁化粧目地	複層模様吹付RE 凸凹	無	-	-	JIS A 1481 -1	2	
3	外部	柱壁	複層模様吹付RE 凸凹	有	Chr	0.3%	JIS A 1481 -1, -5	3	★
4	外部	庇	複層模様吹付RE 凸凹	無	-	-	JIS A 1481 -1	4	
5	1階 便所	天井	石綿板	有	Chr	7.8%	JIS A 1481 -1, -5	5	★
6	2階 駐車場	鉄骨吹付	湿式吹付岩綿	無	-	-	JIS A 1481 -1	6	
7	ポンプ室	配管エルボ	石膏系保温材	有	Chr Amo	38.0%(Chr) 1.4%(Amo)	JIS A 1481 -1, -5	7	★
8	屋上	壁	防水	無	-	-	JIS A 1481 -1	8	
9	屋上	床	防水材	無	-	-	JIS A 1481 -1	9	
10	屋上	床	防水材	無	-	-	JIS A 1481 -1	10	
11	屋上	壁	シーリング	有	Chr	2.4%	JIS A 1481 -1, -5	11	★
12	屋上	壁	防水材	無	-	-	JIS A 1481 -1	12	
13	1階	配管	パッキン	有	Chr	29.7%	JIS A 1481 -1, -5	13	★

注) 石綿の種類の中には、次の記号で記載しています。

Chr:クリソタイル Amo:アモサイト Chrys:クロソライト Trem: Tremolite Act:アクトノライト Ant:アンソフィライト

1. 使用した測定機器、測定条件

別添データ (共通事項)

1.1 位相差・分散顕微鏡の形式

顕微鏡の製造業者・形式	製造業者	Nikon
	形式	ECLIPSE 80i
照明系	フライアイ照明 (ハロゲンランプ100W)	
コンデンサ	C-C Phコンデンサ	
対物レンズ	40×/0.75 Ph2 D ∞/0.17 WD0.66	

1.2 実体顕微鏡の形式

顕微鏡の製造業者・形式	製造業者	HOZAN	Nikon
	形式	L-46	SMZ745
倍率	7～45		6.5～50

1.3 偏光顕微鏡の形式

顕微鏡の製造業者・形式	製造業者	OLYMPUS	Nikon
	形式	BX53F2	ECLIPSE LV100ND
コンデンサ	U-UCD8		LV-CUD Uコンドライ
対物レンズ (倍率)	40×/0.75 Ph2 D ∞/0.17 FM26.5		40×/0.65 pol ∞/0.17 WD0.65
分散対物レンズ	40×/0.75 Ph2 D ∞/0.17 FM26.5		40×/0.75 Ph2 ∞/0.17 WD0.66D

1.4 X線回折装置の定性条件

設定項目	測定条件
製造業者	島津製作所
形式	XRD-6100
X線対陰極	Cu
管電圧(kV)	40
管電流(mA)	30
単色化(K β線の除去)	カウンタモノクロメータ
フルスケール(cps)	2000, 1000
時定数(s)	1
走査速度(° /min)	2
発散スリット(°)	1
散乱スリット(°)	1
受光スリット(mm)	0.3
走査範囲(2θ)(°)	5～70

1.5 X線回折装置による定量分析の条件

設定項目	測定条件
製造業者	島津製作所
形式	XRD-6100
X線対陰極	Cu
管電圧(kV)	40
管電流(mA)	30
単色化(K β線の除去)	カウンタモノクロメータ
フルスケール(cps)	自動
時定数(s)	1
走査速度	連続スキヤニング
速度	ステップスキヤニング
発散スリット(°)	0.02° × 10s
散乱スリット(°)	1
受光スリット(mm)	0.3
走査範囲(2θ)(°)	9.5～13.5

* 電子顕微鏡の形式

電子顕微鏡の製造業者・形式	製造業者	日本電子 株式会社
	形式	JCM-7000
フィラメント	タングステン	
加速電圧	5kV、10kV、15kV (3段)	
倍率	×24～202.168	
最大傾斜角	-	
EDX検出器の製造業者・型式	製造業者	日本電子 株式会社
	形式	JCM-7000

定性分析結果

ID: 4525-00750

試料採取の記録			
採取日	2024年11月15日	検体No.	1
施設名	西部環境事業所 車庫		
所在地	東大阪市洪川町2丁目12-18		
施設の用途	-	施工年	-
建材名	複層模様吹付RE凸凹		
採取場所	外部		
採取部位	外壁		
採取者		採取箇所の選定者	-
物件名称	西部環境事業所 解体工事に係るアスベスト調査業務		

試験項目及び方法	
試験項目	建材製品中のアスベスト含有率測定(クリソタイル・アモサイト・クロシドライト・アンソフィライト・トレモライト・アクチノライト)
試験方法	JIS A1481-1(2016)「建材製品中のアスベスト含有率測定方法」

1. 分析試験の結果

分析室温度 25.0 °C

層	部位	比率(%)	色	石綿の有無	石綿の種類	推定石綿質量分率(%)
1	塗材	5	茶	無	-	-
2	主材	20	白	無	-	-
3	塗材	5	茶	無	-	-
4	下地調整材	15	灰	有	クリソタイル	0.1-5
5	下地	55	薄灰	無	-	-

2. 試料中の偏光顕微鏡写真(クロスポーラ+鋭敏色検板)



クリソタイル

ご依頼いただきました試料には、クリソタイルが含まれています。

定性分析結果

ID: 4525-00751

試料採取の記録			
採取日	2024年11月15日	検体No.	2
施設名	西部環境事業所 車庫		
所在地	東大阪市渋川町2丁目12-18		
施設の用途	-	施工年	-
建材名	複層模様吹付RE凸凹		
採取場所	外部		
採取部位	外壁化粧目地		
採取者		採取箇所の選定者	-
物件名称	西部環境事業所 解体工事に係るアスベスト調査業務		

試験項目及び方法	
試験項目	建材製品中のアスベスト含有率測定(クリソタイル・アモサイト・クロシドライト・アンソフィライト・トレモライト・アクチノライト)
試験方法	JIS A1481-1(2016)「建材製品中のアスベスト含有率測定方法」

1. 分析試験の結果

分析室温度25.0℃

層	部位	比率(%)	色	石綿の有無	石綿の種類	推定石綿質量分率(%)
1	塗材	1	茶	無	-	-
2	主材	4	白	無	-	-
3	硬い固形層	35	ベージュ	無	-	-
4	硬い固形層	60	白、黒	無	-	-

2. 試料中の偏光顕微鏡写真(クロスポーラ+鋭敏色検板)

-

ご依頼いただきました試料には、アスベストは含まれていません。

定性分析結果

ID: 4525-00752

試料採取の記録			
採取日	2024年11月15日	検体No.	3
施設名	西部環境事業所 車庫		
所在地	東大阪市洪川町2丁目12-18		
施設の用途	-	施工年	-
建材名	複層模様吹付RE凸凹		
採取場所	外部		
採取部位	柱壁		
採取者		採取箇所の選定者	-
物件名称	西部環境事業所 解体工事に係るアスベスト調査業務		

試験項目及び方法	
試験項目	建材製品中のアスベスト含有率測定(クリソタイル・アモサイト・クロシドライト・アンソフィライト・トレモライト・アクチノライト)
試験方法	JIS A1481-1(2016)「建材製品中のアスベスト含有率測定方法」

1. 分析試験の結果

分析室温度 25.0 °C

層	部位	比率(%)	色	石綿の有無	石綿の種類	推定石綿質量分率(%)
1	塗材	5	茶	無	-	-
2	主材	20	白	無	-	-
3	下地調整材	20	灰	有	クリソタイル	0.1-5
4	下地	55	薄灰	無	-	-

2. 試料中の偏光顕微鏡写真(クロスポーラ+鋭敏色検板)

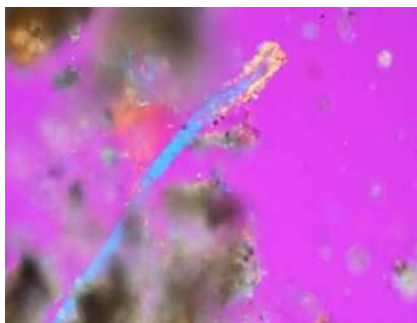

クリソタイル

ご依頼いただきました試料には、クリソタイルが含まれています。

定性分析結果

ID: 4525-00753

試料採取の記録			
採取日	2024年11月15日	検体No.	4
施設名	西部環境事業所 車庫		
所在地	東大阪市洪川町2丁目12-18		
施設の用途	-	施工年	-
建材名	複層模様吹付RE凸凹		
採取場所	外部		
採取部位	庇		
採取者		採取箇所の選定者	-
物件名称	西部環境事業所 解体工事に係るアスベスト調査業務		

試験項目及び方法	
試験項目	建材製品中のアスベスト含有率測定(クリソタイル・アモサイト・クロシドライト・アンソフィライト・トレモライト・アクチノライト)
試験方法	JIS A1481-1(2016)「建材製品中のアスベスト含有率測定方法」

1. 分析試験の結果

分析室温度

25.0℃

層	部位	比率(%)	色	石綿の有無	石綿の種類	推定石綿質量分率(%)
1	塗材	5	茶	無	-	-
2	主材	15	白	無	-	-
3	セメント系固形層	35	灰	無	-	-
4	セメント系固形層	45	薄灰	無	-	-

2. 試料中の偏光顕微鏡写真(クロスポーラ+鋭敏色検板)

-

ご依頼いただきました試料には、アスベストは含まれていません。

定性分析結果

ID: 4525-00754

試料採取の記録			
採取日	2024年11月15日	検体No.	5
施設名	西部環境事業所 車庫		
所在地	東大阪市洪川町2丁目12-18		
施設の用途	-	施工年	-
建材名	石綿板		
採取場所	1階 便所		
採取部位	天井		
採取者		採取箇所の選定者	-
物件名称	西部環境事業所 解体工事に係るアスベスト調査業務		

試験項目及び方法	
試験項目	建材製品中のアスベスト含有率測定(クリソタイル・アモサイト・クロシドライト・アンソフィライト・トレモライト・アクチノライト)
試験方法	JIS A1481-1(2016)「建材製品中のアスベスト含有率測定方法」

1. 分析試験の結果

分析室温度 25.0 °C

層	部位	比率(%)	色	石綿の有無	石綿の種類	推定石綿質量分率(%)
1	塗材	2	ベージュ	無	-	-
2	塗材	3	クリーム	無	-	-
3	ボード	95	灰	有	クリソタイル	5-50

2. 試料中の偏光顕微鏡写真(クロスポーラ+鋭敏色検板)



クリソタイル

ご依頼いただきました試料には、クリソタイルが含まれています。

定量分析結果

ID: 4525-00754

試料採取の記録			
採取日	2024年11月15日	検体No.	5
施設名	西部環境事業所 車庫		
所在地	東大阪市洪川町2丁目12-18		
施設の用途	-	施工年	-
建材名	石綿板		
採取場所	1階 便所		
採取部位	天井		
採取者		採取箇所の選定者	-
物件名称	西部環境事業所 解体工事に係るアスベスト調査業務		

試験項目及び方法	
試験項目	建材製品中のアスベスト含有率測定(クリソタイル・アモサイト・クロシドライト・アンソフイライト・トレモライト・アクチノライト)
試験方法	JIS A1481-5(2021)「建材製品中のアスベスト含有率測定方法」
試料調整方法	灰化处理及び酸処理

定量試験の結果	
定量試験 X線回折分析装置(基底標準吸収補正法)による定量分析の結果は以下の通りです。	
1) 二次分析試料(定量分析用試料)の定量分析結果	
※試料残さ率が15%を超えた場合は、定量困難のため三次分析(再調整分析)を行います。	
試料残さ率	21.3 %
対象石綿: クリソタイル	
試料①	- %
試料②	- %
試料③	- %
平均	- %
(定量限界:0.04%)	
2) 三次分析試料(定量分析用再調整試料)の定量分析結果	
試料残さ率の低減方法	二次分析試料より必要量採取
対象石綿: クリソタイル	
試料①	7.7 %
試料②	7.5 %
試料③	8.1 %
平均	7.8 %
(定量限界:0.04%)	
試験結果	
ご依頼いただきました試料には、7.8%のアスベストが含まれています。	
※アモサイトとクロシドライトが混在する場合は、定量値はアモサイトとクロシドライトの和となります。	
※アモサイトまたはクロシドライトとトレモライトが混在する場合は、定量値はすべてアモサイトまたはクロシドライトとした場合の値です。	

定性分析結果

ID: 4525-00755

試料採取の記録			
採取日	2024年11月15日	検体No.	6
施設名	西部環境事業所 車庫		
所在地	東大阪市洪川町2丁目12-18		
施設の用途	-	施工年	-
建材名	湿式吹付岩綿		
採取場所	2階 駐車場		
採取部位	鉄骨吹付		
採取者		採取箇所の選定者	-
物件名称	西部環境事業所 解体工事に係るアスベスト調査業務		

試験項目及び方法	
試験項目	建材製品中のアスベスト含有率測定(クリソタイル・アモサイト・クロシドライト・アンソフィライト・トレモライト・アクチノライト)
試験方法	JIS A1481-1(2016)「建材製品中のアスベスト含有率測定方法」

1. 分析試験の結果

分析室温度 25.0 °C

層	部位	比率(%)	色	石綿の有無	石綿の種類	推定石綿 質量分率(%)
1	綿状	100	薄灰	無	-	-

2. 試料中の偏光顕微鏡写真(クロスポーラ+鋭敏色検板)

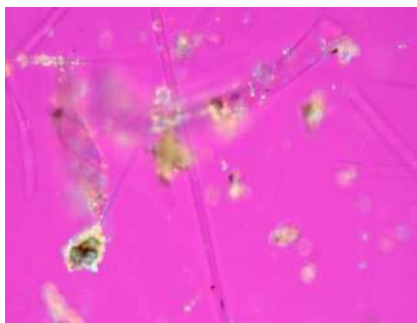

-

ご依頼いただきました試料には、アスベストは含まれていません。

定性分析結果

ID: 4525-00756

試料採取の記録			
採取日	2024年11月15日	検体No.	7
施設名	西部環境事業所 車庫		
所在地	東大阪市渋川町2丁目12-18		
施設の用途	-	施工年	-
建材名	石膏系保温材		
採取場所	ポンプ室		
採取部位	配管エルボ		
採取者		採取箇所の選定者	-
物件名称	西部環境事業所 解体工事に係るアスベスト調査業務		

試験項目及び方法	
試験項目	建材製品中のアスベスト含有率測定(クリソタイル・アモサイト・クロシドライト・アンソフィライト・トレモライト・アクチノライト)
試験方法	JIS A1481-1(2016)「建材製品中のアスベスト含有率測定方法」

1. 分析試験の結果

分析室温度 25.0 °C

層	部位	比率(%)	色	石綿の有無	石綿の種類	推定石綿質量分率(%)
1	塗材	10	ベージュ	無	-	-
2	もろい固形層	10	桃	無	-	-
3	布状	10	白	無	-	-
4	もろい固形層	70	灰	有	クリソタイル,アモサイト	0.1-5,0.1-5

2. 試料中の偏光顕微鏡写真(クロスポーラ+鋭敏色検板)

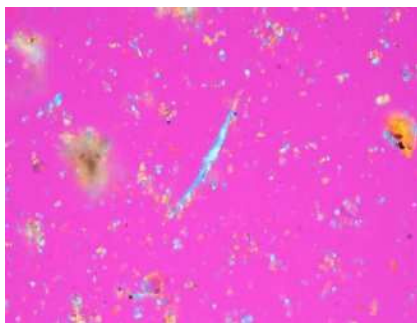

クリソタイル

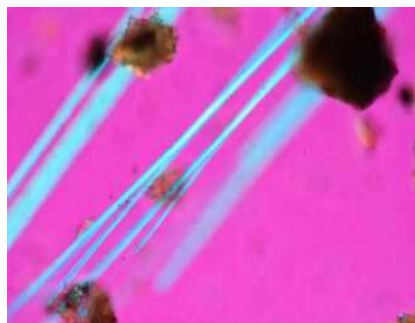

アモサイト

ご依頼いただきました試料には、クリソタイル、アモサイトが含まれています。

定性分析結果

ID: 4525-00757

試料採取の記録			
採取日	2024年11月15日	検体No.	8
施設名	西部環境事業所 車庫		
所在地	東大阪市洪川町2丁目12-18		
施設の用途	-	施工年	-
建材名	防水		
採取場所	屋上		
採取部位	壁		
採取者		採取箇所の選定者	-
物件名称	西部環境事業所 解体工事に係るアスベスト調査業務		

試験項目及び方法	
試験項目	建材製品中のアスベスト含有率測定(クリソタイル・アモサイト・クロシドライト・アンソフィライト・トレモライト・アクチノライト)
試験方法	JIS A1481-1(2016)「建材製品中のアスベスト含有率測定方法」

1. 分析試験の結果

分析室温度

25.0℃

層	部位	比率(%)	色	石綿の有無	石綿の種類	推定石綿質量分率(%)
1	表層	5	黒	無	-	-
2	セメント系固形層	95	灰	無	-	-

2. 試料中の偏光顕微鏡写真(クロスポーラ+鋭敏色検板)

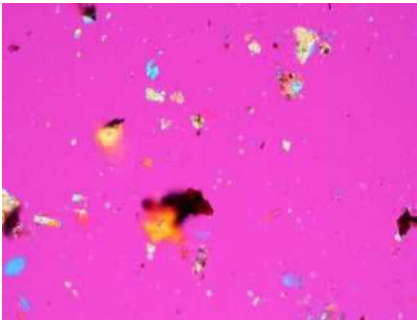

-

ご依頼いただきました試料には、アスベストは含まれていません。

定性分析結果

ID: 4525-00758

試料採取の記録			
採取日	2024年11月15日	検体No.	9
施設名	西部環境事業所 車庫		
所在地	東大阪市洪川町2丁目12-18		
施設の用途	-	施工年	-
建材名	防水材		
採取場所	屋上		
採取部位	床		
採取者		採取箇所の選定者	-
物件名称	西部環境事業所 解体工事に係るアスベスト調査業務		

試験項目及び方法	
試験項目	建材製品中のアスベスト含有率測定(クリソタイル・アモサイト・クロシドライト・アンソフィライト・トレモライト・アクチノライト)
試験方法	JIS A1481-1(2016)「建材製品中のアスベスト含有率測定方法」

1. 分析試験の結果

分析室温度 25.0 °C

層	部位	比率(%)	色	石綿の有無	石綿の種類	推定石綿 質量分率(%)
1	表層	10	黒	無	-	-
2	柔らかい固形層	45	黒	無	-	-
3	セメント系固形層	45	灰	無	-	-

2. 試料中の偏光顕微鏡写真(クロスポーラ+鋭敏色検板)



-

ご依頼いただきました試料には、アスベストは含まれていません。

定性分析結果

ID: 4525-00759

試料採取の記録			
採取日	2024年11月15日	検体No.	10
施設名	西部環境事業所 車庫		
所在地	東大阪市洪川町2丁目12-18		
施設の用途	-	施工年	-
建材名	防水材		
採取場所	屋上		
採取部位	床		
採取者		採取箇所の選定者	-
物件名称	西部環境事業所 解体工事に係るアスベスト調査業務		

試験項目及び方法	
試験項目	建材製品中のアスベスト含有率測定(クリソタイル・アモサイト・クロシドライト・アンソフィライト・トレモライト・アクチノライト)
試験方法	JIS A1481-1(2016)「建材製品中のアスベスト含有率測定方法」

1. 分析試験の結果

分析室温度25.0℃

層	部位	比率(%)	色	石綿の有無	石綿の種類	推定石綿質量分率(%)
1	シート状	19	黒	無	-	-
2	塗材	1	薄緑	無	-	-
3	硬い固形層	80	黒	無	-	-

2. 試料中の偏光顕微鏡写真(クロスポーラ+鋭敏色検板)

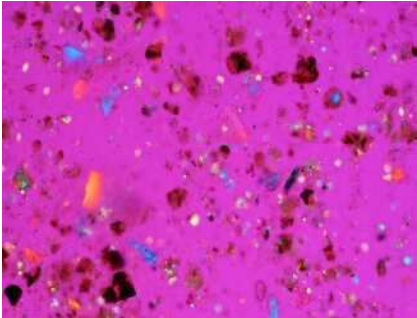

-

ご依頼いただきました試料には、アスベストは含まれていません。

定性分析結果

ID: 4525-00760

試料採取の記録			
採取日	2024年11月15日	検体No.	11
施設名	西部環境事業所 車庫		
所在地	東大阪市洪川町2丁目12-18		
施設の用途	-	施工年	-
建材名	シーリング		
採取場所	屋上		
採取部位	壁		
採取者		採取箇所の選定者	-
物件名称	西部環境事業所 解体工事に係るアスベスト調査業務		

試験項目及び方法	
試験項目	建材製品中のアスベスト含有率測定(クリソタイル・アモサイト・クロシドライト・アンソフィライト・トレモライト・アクチノライト)
試験方法	JIS A1481-1(2016)「建材製品中のアスベスト含有率測定方法」

1. 分析試験の結果

分析室温度 25.0 °C

層	部位	比率(%)	色	石綿の有無	石綿の種類	推定石綿 質量分率(%)
1	表層	5	白、黒	無	-	-
2	硬い固形層	95	黄	有	クリソタイル	0.1-5

2. 試料中の偏光顕微鏡写真(クロスポーラ+鋭敏色検板)

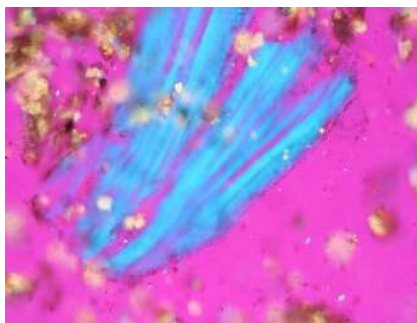

クリソタイル

ご依頼いただきました試料には、クリソタイルが含まれています。

定性分析結果

ID: 4525-00761

試料採取の記録			
採取日	2024年11月15日	検体No.	12
施設名	西部環境事業所 車庫		
所在地	東大阪市洪川町2丁目12-18		
施設の用途	-	施工年	-
建材名	防水材		
採取場所	屋上		
採取部位	壁		
採取者		採取箇所の選定者	-
物件名称	西部環境事業所 解体工事に係るアスベスト調査業務		

試験項目及び方法	
試験項目	建材製品中のアスベスト含有率測定(クリソタイル・アモサイト・クロシドライト・アンソフィライト・トレモライト・アクチノライト)
試験方法	JIS A1481-1(2016)「建材製品中のアスベスト含有率測定方法」

1. 分析試験の結果

分析室温度25.0℃

層	部位	比率(%)	色	石綿の有無	石綿の種類	推定石綿質量分率(%)
1	塗材	5	薄緑	無	-	-
2	もろい固形層	95	黒	無	-	-

2. 試料中の偏光顕微鏡写真(クロスポーラ+鋭敏色検板)

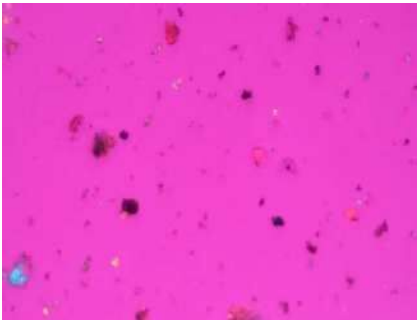

-

ご依頼いただきました試料には、アスベストは含まれていません。

定性分析結果

ID: 4525-00762

試料採取の記録			
採取日	2024年11月15日	検体No.	13
施設名	西部環境事業所 車庫		
所在地	東大阪市洪川町2丁目12-18		
施設の用途	-	施工年	-
建材名	パッキン		
採取場所	1階		
採取部位	配管		
採取者		採取箇所の選定者	-
物件名称	西部環境事業所 解体工事に係るアスベスト調査業務		

試験項目及び方法	
試験項目	建材製品中のアスベスト含有率測定(クリソタイル・アモサイト・クロシドライト・アンソフィライト・トレモライト・アクチノライト)
試験方法	JIS A1481-1(2016)「建材製品中のアスベスト含有率測定方法」

1. 分析試験の結果

分析室温度 25.0 °C

層	部位	比率(%)	色	石綿の有無	石綿の種類	推定石綿質量分率(%)
1	パッキン	100	灰	有	クリソタイル	5-50

2. 試料中の偏光顕微鏡写真(クロスポーラ+鋭敏色検板)



クリソタイル

ご依頼いただきました試料には、クリソタイルが含まれています。

定量分析結果

ID: 4525-00762

試料採取の記録			
採取日	2024年11月15日	検体No.	13
施設名	西部環境事業所 車庫		
所在地	東大阪市洪川町2丁目12-18		
施設の用途	-	施工年	-
建材名	パッキン		
採取場所	1階		
採取部位	配管		
採取者		採取箇所の選定者	-
物件名称	西部環境事業所 解体工事に係るアスベスト調査業務		

試験項目及び方法	
試験項目	建材製品中のアスベスト含有率測定(クリソタイル・アモサイト・クロシドライト・アンソフイライト・トレモライト・アクチノライト)
試験方法	JIS A1481-5(2021)「建材製品中のアスベスト含有率測定方法」
試料調整方法	灰化处理及び酸処理

定量試験の結果	
定量試験 X線回折分析装置(基底標準吸収補正法)による定量分析の結果は以下の通りです。	
1) 二次分析試料(定量分析用試料)の定量分析結果	
※試料残さ率が15%を超えた場合は、定量困難のため三次分析(再調整分析)を行います。	
試料残さ率	63.0 %
対象石綿: クリソタイル	
試料①	- %
試料②	- %
試料③	- %
平均	- %
試料①	- %
試料②	- %
試料③	- %
平均	- %
(定量限界:0.04%)	
2) 三次分析試料(定量分析用再調整試料)の定量分析結果	
試料残さ率の低減方法	二次分析試料より必要量採取
対象石綿: クリソタイル	
試料①	29.3 %
試料②	28.6 %
試料③	31.3 %
平均	29.7 %
試料①	- %
試料②	- %
試料③	- %
平均	- %
(定量限界:0.04%)	
試験結果	
ご依頼いただきました試料には、29.7%のアスベストが含まれています。	
※アモサイトとクロシドライトが混在する場合は、定量値はアモサイトとクロシドライトの和となります。	
※アモサイトまたはクロシドライトとトレモライトが混在する場合は、定量値はすべてアモサイトまたはクロシドライトとした場合の値です。	