令和7年度市営宝持西住宅廃棄物等処分業務に係る質問回答

番号	質問	回答
1	エアコンの取り外しおよび室外機の処分は業務に含まれますか。	はい、含まれます。
2	参加申請書類一覧表2番に記載されている、本市実績業務一覧の指定様式はありますか。	指定様式はございません。任意の様式で、本市での業務実績をご記入ください。なお、「過去何年以内」などの期間の指定もございません。
3	入札した価格で対応できない等の事態が発生した場合、変更契約は可能ですか。	変更契約は一切想定していません。現地見学会にてご覧いただいた内容を元に、イレギュラー事態も想定の上、入札にご参加ください。
4	最低価格はないのでしょうか。	ございません。予定価格以内とします。
5	処分対象は家屋内の残置物のみでしょうか。	現地見学会の際にお配りした「対象部屋一覧表」に記載の部屋内及びベランダ、共用部の残置物が対象です。
6	再度、現場の見学をすることは可能でしょうか。	現場見学会の機会を再度設けることは出来かねます。
7	業務後に、何か成果品の提出は必要ですか。	各業務箇所の業務前、業務完了後の写真を成果品として求めます。
8	搬出口として南北両方の入り口の使用が可能でしょうか。	可能です。ただし、8月中に敷地全体を囲う万能鋼板を設置予定です。南側は、入口に接続する出入口が設けられますが、北側は封鎖予定です。
9	作業当日、施設組合水走工場に搬入出来ないものが見つかった場合、産業廃棄物として処理するのでしょうか。その際の排出事業者は誰になるのでしょうか。	一般廃棄物に該当するものは、施設組合水走工場へ搬入のできないものも含め、全て今回の業務の対象です。産業廃棄物に該当するものは残置のままで結構です。
10	ホームサウナを設置している部屋がありましたが、処分対象になりますか。	はい、処分対象です。
11	浴槽ならびに給湯器などの周辺機械は処分対象になりますか。	残置のままで結構です。
12	ベランダの倉庫は開閉不可で中を確認できませんでしたが、作業当日は開けて確認し処分する必要がありますか。	ベランダの倉庫内の残置物も処分対象です。開閉できなかった倉庫については、添付写真をご参考ください。
13	収集車両の待機・駐車場所はありますか。	北側の敷地内（シャッターから側溝までのタイル床張り部分）及び、南側の駐車場の利用が可能です。
14	101号室に解体後に残置されたとみられる木材、畳、器材等が見受けられましたが、処分対象になりますか。	瓶・缶・ペットボトルや冷蔵庫などの一般廃棄物に該当するもののみ処分をお願いいたします。木材や畳、器材は残置のままで結構です。

101号室

104号室

315号室

317号室

401号室

EVEREST
自動沸とうカルキとばし
抗菌フッ素加工内容器
2.4
ニッポンハム
品名コード 113000404
バリッ!! としたおいしさ
シャウエッセン
138G（10）2コ束
賞味期限
ZOJIRUSHI
IH炊飯ジャー
極め炊き
NP-PE10-HC
ライトグレー
強火で炊き続け、うまみ引き出す
豪熱沸とう
IH
みかん
SUN CLEAN
香
National
扇風機 30センチリビング扇
F-C301J
松下電器産業株式会社

みかん
SUN CLEAN
National
扇風機 30センチリビング扇
F-C301J Kブラック
松下電器産業株式会社
5段階調理機能

501号室

519号室

610号室
フルタ
バスケット付
詰合せ内容

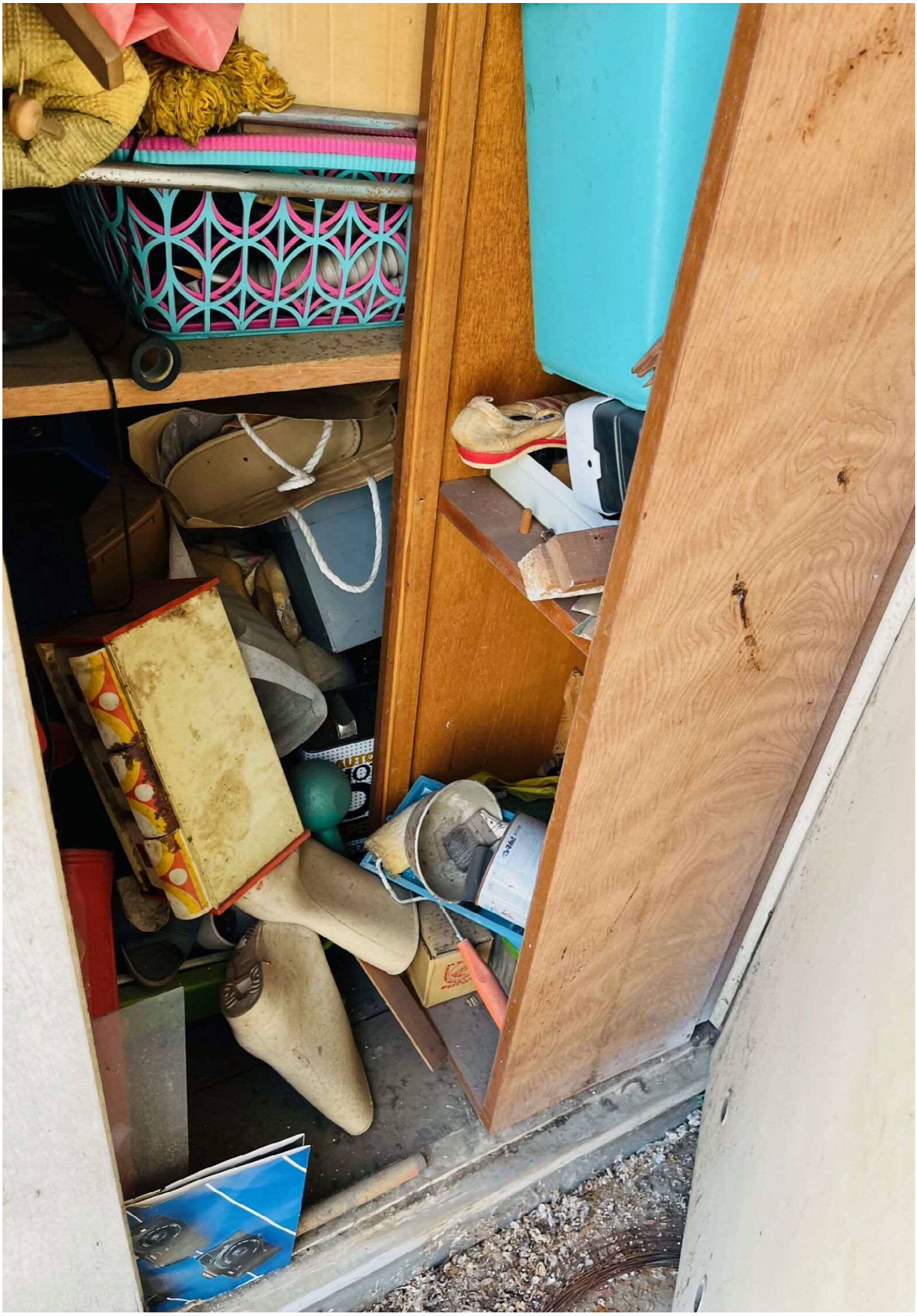

3kg×8

od Sound and possibility the
n if i sumptive.....
if you fantasy never be i-
come true some day in the

AXO
MOTORCYCLE BOOTS

709号室

商品コード 420771
商品名 エルモアティシュー 200W
入数 5個ポリ 12入
400枚 200組
5個ポリ 12入
カミ商 式会社
新テープ
アート引越センター
0120-0123-33
ART CORPORATION
the 0123
アート引越センター
アート引越センター
0120-0123-33
(株)第一興商
cyber DAM 目次本
Vol.4
10部

818号室

420771
商品名
入数

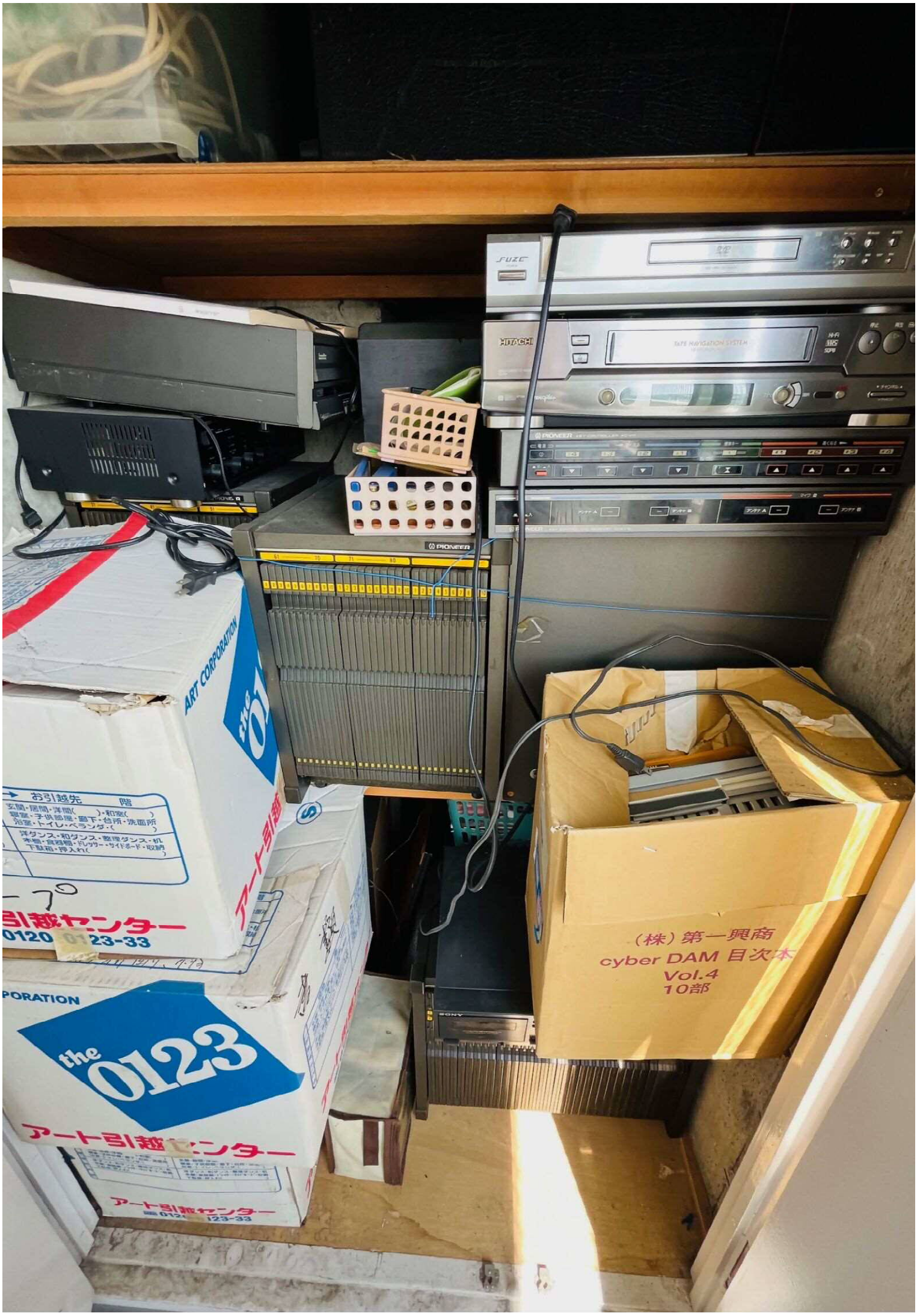
HITACHI
PIONEER
ART CORPORATION
the 0123
アート引越センター
お引越先
（株）第一興商
cyber DAM 目次本
Vol.4
10部

903号室

1004号室
品　名
お徳用サイズ
衣類のリンス
ハミング
2500
6本入
全国どこへでも
大阪(06)782
尼崎(06)417
枚方(0720)67
2800
大阪合同引越センター
九州・大阪・東京・北海

大阪府立明光
学園名簿