現場名：（仮称）布施分署新築工事
工事期間：2024年７月11日～2026年２月27日

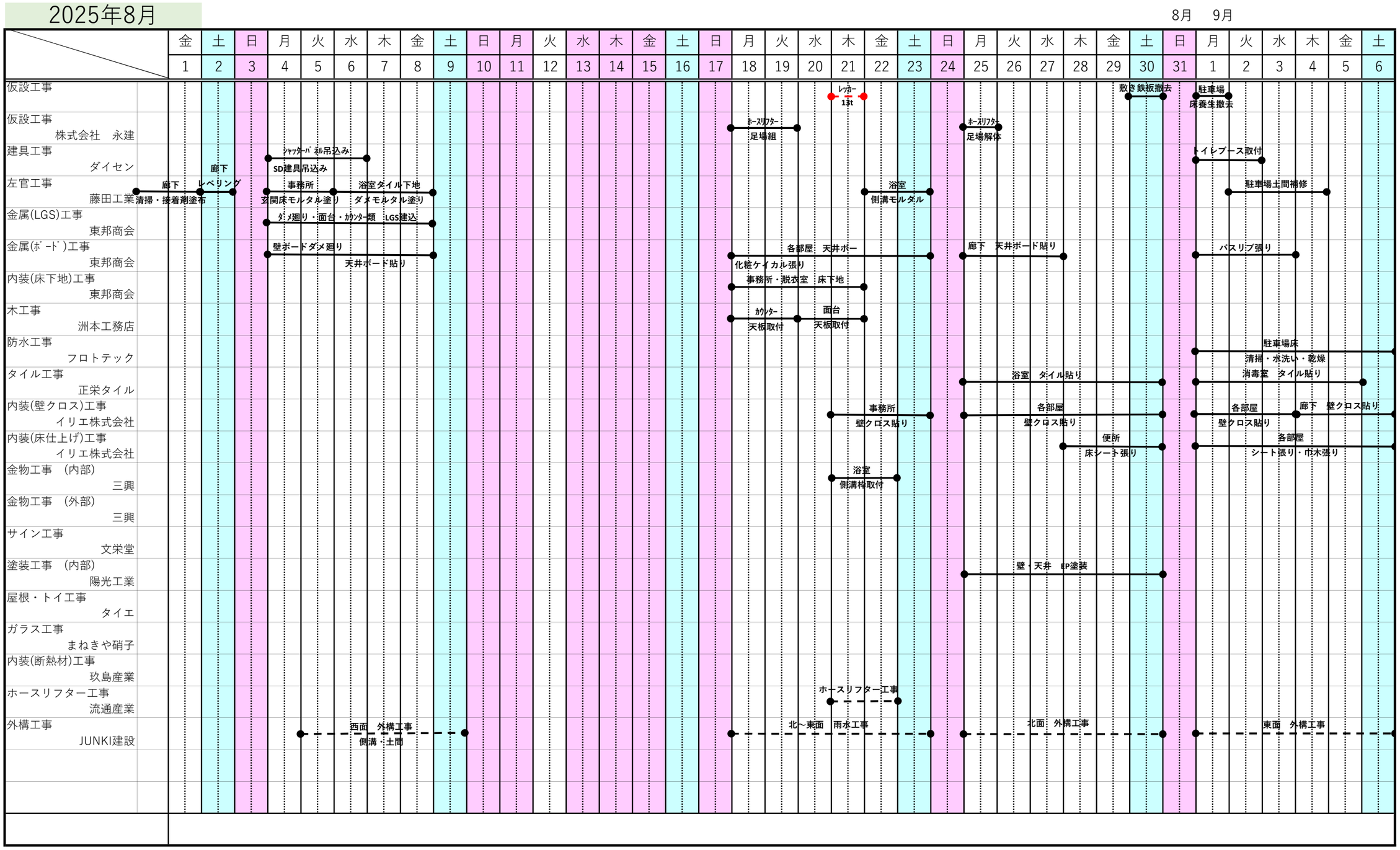

現場名：（仮称）布施分署新築工事
工事期間：2024年７月11日～2026年２月27日

2025年8月

外構工事
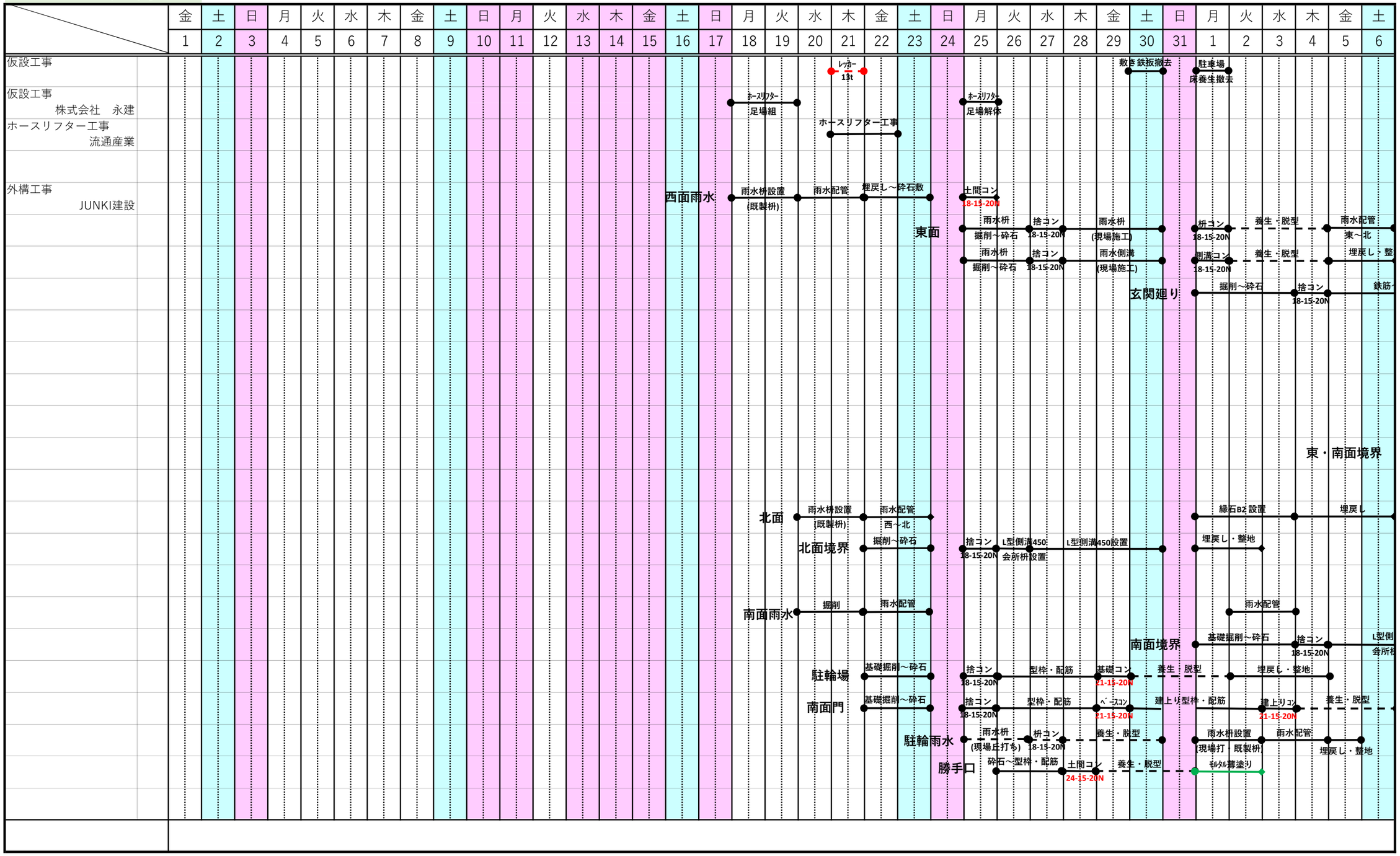
8月　9月