

HIGASHIOSAKA CITY

ミライ社会の
アイデアは
東大阪から!

万博コミュニティの
コンテンツも!

石黒浩
Hiroshi Ishiguro

落合陽一
Yūichi Ochiai

中島さち子
Sachiko Nakajima

特設ウェブサイト

ハナゾノエキスポ
HANAZONO EXP

HIGASHIOSAKA
花園中央公園
2023.11/3(金)~4(土)

野田市長、初登庁!



5期目の意気込みや決意を語る野田市長

9月24日、東大阪市議会議員および市長選挙が行われ、市長には野田義和氏が当選され、5期目の市政を担うこととなりました。当選後の初登庁では、約300人の支援者や職員が大きな拍手で野田市長を迎え、支援者から花束を手渡されると野田市長は笑顔で応えていました。

Topic

- 東大阪市議会議員 選ばれた38人を紹介 ————— 4
- 生産緑地貸借マッチング制度を開始しています ————— 11
- HANAZONO EXPO ————— 中綴じ

市政だよりのタイトルには、東大阪フォントを使用しています。東大阪フォントは、企業同士のつながりや東大阪で生まれる部品がつながることさまざまな製品となり、世界をつなげていることをイメージした、オリジナルのフォントです。



ハナゾノエキスポ

HANAZONO EXP



HIGASHIOSAKA
花園中央公園
2023.11/3(土)～4(日)

昨年大盛況に終わった「HANAZONO EXPO」を今年も開催します。日程は11月3日(土)・4日(日)、場所は花園中央公園です。

今年のテーマは「Image 考える・発想する」。2025年、そして、それよりもっと先の未来……、最先端の技術やSDGsが当たり前になった世の中で、わたしたちはどのように生きているのでしょうか。新しい生活様式や価値観、最先端のデジタル技術など、ワクワクする未来を体感できる約300のプログラムをご用意しています。

ミライ社会のアイデアは東大阪から！

※会場MAPを今号の中綴りに掲載しています。来場当日に持参してください(事前予約や抽選申込が必要なプログラムもあります)。

企画画課 06(4309)3101、FAX06(4309)3826



プログラムの一部を担当者が紹介します

会場MAP

B5

最新ロボット技術

車型→人型トランスフォーム「SR-01」

三精テクノロジーズ(株)
菊山 伸明さん

今回のHANAZONO EXPOでは、車型から人型へ変形できる「SR-01」を展示し、車型形態に乗っての記念撮影(要予約※)や変形パフォーマンスなどを実施します。

私たちは、舞台装置やジェットコースターなどのエンターテインメント、アミューズメントに係わる動く製品を設計・製作しています。「何か面白いものをつくろう」ということで、この「SR-01」を作りました。部品の一部は、東大阪の町工場で作られたものを使っています。

車型形態は、ハンドルやゲームパッドで操縦ができ、時速30キロで走行可能です。人型形態では、パソコンから操作することで、歩行やポーズもできます。約50秒で車型から人型への変形が可能で、かなりのインパクトがあります。子どもだけでなく、ロボットアニメを見ていた大人にも「SR-01」の変形を見ていただき、三精テクノロジーズ側の技術力を体感してほしいです。

※午前枠の事前予約は終了しています。午後枠については、当日抽選券を配布します。詳しくは、特設ウェブサイトをご覧ください。



変形



第1回の様子



デザイン賞受賞



会場MAP

B27

ミニ四駆をつなぐ～ミライの人材へ

㈱MACHICOCO、
ザ・クラフターズ
戸屋 加代さん

中小企業が集まり、製造業の活性を目的に次世代に寄与する取組みを行っているのが、ザ・クラフターズです。モノづくりに携わる会社が自社の技術を結集し、披露できる場として、今年7月に初めてミニ四駆大会を開催しました。

HANAZONO EXPOでは、第2回となる製造業対抗戦と新たに学生対抗戦を実施します。大会参加者はミニ四駆に独自の技術を結集しレースに挑みます。そこには本気で楽しむ大人の姿があり、観戦する人は普段目にする事のない製造業の技術と職人の熱量、学生の独創的なアイデアに触れることができるでしょう。また、コースにもさまざまなトラップがあるので注目してください。当日は子ども用サーキットも設置しますので、自由に遊んでいただけます。目標は大阪・関西万博で大会を実施することです。

HANAZONO EXPOをきっかけに、製造業について深く知ることができる場となり、モノづくりの世界にさまざまな人を惹き込みたいです。



会場MAP

B33

スポーツ × VR

仮想空間を利用したスポーツトレーニング

シンフォニア(株)
小川 広貴さん

HANAZONO EXPO では、仮想空間を利用したスポーツトレーニングを実施します。

老若男女問わずこれまでVRを体験したことのない方に、未来的な新しいトレーニングの形を体験してもらいたいです。

◆ SPORTS VR TRAINER「BASEBALL FIELDING」

野球の内野守備練習用のVRトレーニングです。ライナーやゴロなど、飛んでくる打球を自由に設定することができるほか、試合環境を再現したリアルな捕球練習を体験できます。

◆ SPORTS VR TRAINER「SOCCER COGNITIVE TRAINING」

状況を的確に把握し予測する「認知」、認知した上でどのようなプレイを実行するかという「判断」、サッカーにおいて大切なこの2つの力を磨くことに特化したVRトレーニングです。再現した試合の中で、自分の出したパスの判断が周りの選手の位置関係から適切であったかなどの検証が可能です。

※午前枠の事前予約は終了しています。午後枠については、当日抽選券を配布します。詳しくは、特設ウェブサイトをご覧ください。



昨年の様子



ルーローハン



ライスドリア

会場MAP

D7

東大阪の食材を楽しもう

大阪調理製菓専門学校
森 孝司さん

本校の学生が商品開発を行い、東大阪の食材を使用したフードメニューをキッチンカーで販売します。

東大阪のお米と特産品のおかわかめを使用したルーローハンや東大阪のお米を使用したライスドリアなど、地元食材たっぷりて食欲をそえるメニューに仕立てました。

また、テントブースでは日新高校、東大阪大学敬愛高校の皆さんと共同で開発した商品も販売しますのでお楽しみに。

会場MAP

A100

最先端のデジタル技術
スポーツトレーニングを体験TOPPAN(株) 柳原 泰宏さん
(株)SPAZIO 新宅 博生さん
(株)モルテン 西川 義弘さん

HANAZONO EXPOでは、TOPPAN(株)、(株)SPAZIO、(株)モルテン3社の共創による最先端のデジタル技術を使ったトレーニング方法を紹介します。

今回は、バスケットボール・シュートトレーニングをテーマにして、最先端の画像処理・計測技術を活用したループトレーニングシステムや、それをサポートするシューティングマシン、ベテランコーチによるワンポイントアドバイスにより理想的なシュートフォームへの理解が深まり、シュートフォームの改善が期待できます。

最先端のデジタル技術を体験し、トレーニングを支援するさまざまなツールが存在することを知ってもらい、スポーツを教える側も教わる側もより効率的・効果的なトレーニングが可能になることを実感してもらいたいです(雨天の場合、中止となる可能性があります)。



シューティングマシン



ループトレーニングシステム

「ワクワクする」気持ちにさせられる場所

会場MAP

B66~B75

東大阪ブランド POP-UP

東大阪ブランド推進機構
藤田 剛さん

東大阪から生み出された優れた特徴ある認定製品の展示や販売、子ども向けのワークショップなど幅広い年齢層

が楽しめるさまざまな催しを企画しています。

日常で目にするものから、目には見えない機械の部品までさまざまな製品が、みなさんの住んでいる東大阪でつくられていることを実感してもらいたいです。

また、東大阪だからこそ生まれた産業の形やモノづくりの楽しさを若い世代にも知ってもらいたいです。



江戸時代のモノづくりから東大阪でつくられる最新製品まで！みんなで見に来てね！

ダンボールでガチャガチャを作るウツ



安全確認を必ず！

東大阪市議会議員 選ばれた38人を紹介

9月24日の選挙で選ばれた市議会議員38人を紹介します(敬称略・50音順)。
任期は令和5年10月2日から令和9年10月1日までです。
※上から氏名(カッコ内は年齢)・党派・住所の順(9月24日現在)。



浅川 拓郎 (50)
自由民主党
三ノ瀬2



伊計 太樹 (42)
公明党
本町



井越 智嘉代 (50)
大阪維新の会
四条町



伊藤 勇樹 (40)
れいわ新選組
吉田本町3



上原 賢作 (58)
日本共産党
近江堂3



右近 徳博 (50)
自由民主党
金岡3



岡 修一郎 (49)
自由民主党
御幸町



神野 淳一 (47)
日本共産党
三島1



川口 泰弘 (40)
自由民主党
六万寺町1



河村 明 (32)
大阪維新の会
中瀬池町2



岸本 光生 (55)
大阪維新の会
日下町8



木村 芳浩 (50)
自由民主党
新池島町2



小間 祐貴 (38)
大阪維新の会
岩田町6



阪本 満華 (39)
大阪維新の会
南荘町



塩田 清人 (67)
日本共産党
日下町8



嶋倉 久美子 (68)
日本共産党
鷹殿町



十鳥 雅雄 (60)
公明党
中新開2



高橋 正子 (51)
大阪維新の会
東上小阪



鳥居 善太郎 (68)
自由民主党
旭町



長岡 嘉一 (54)
日本共産党
上小阪3



中西 進泰 (71)
無所属
瓢箪山町



中原 健氏 (43)
大阪維新の会
岩田町4



那須 宏幸 (52)
大阪維新の会
北石切町



西村 潤也 (43)
自由民主党
瓜生堂1



野田 彰子 (66)
無所属
菱屋西4



馬場 徳子 (59)
公明党
新家西町



菱田 英継 (63)
公明党
吉田1



福元 清文 (56)
公明党
中瀬池町1



松尾 武 (60)
公明党
岸田堂南町



松川 啓子 (61)
公明党
中石切町2



森田 典博 (64)
大阪維新の会
小阪本町1



森脇 啓司 (61)
大阪維新の会
東上小阪



安田 秀夫 (63)
公明党
若江東町4



山崎 毅海 (64)
公明党
近江堂3



横田 信一 (49)
自由民主党
中石切町4



横山 幹祐 (40)
大阪維新の会
源氏ヶ丘



吉村 太貴 (31)
参政党
中大阪4



米満 綾子 (52)
公明党
茨川町1

令和6年二十歳の記念式典 来年1月8日開催

36254

対象者には、12月上旬に案内状を送付します。ぜひご参加ください。

●来年1月8日(祝)11時～11時30分(開場は10時)

◎花園ラグビー場

◎平成15年4月2日～平成16年4月1日生まれの方(今年11月30日現在、本市に住居登録している方)

※市外へ転出した方で参加を希

望する場合はお問合せください。

また、会場周辺への路上駐停車は近隣住民の迷惑となり、事故や渋滞の原因にもなりますので、おやめください。詳しくは市ウェブサイトをご覧ください。

◎青少年教育課 06(4309)3281、FAX06(4309)3835



昨年の様子





国保・後期高齢 保険料 納付が困難な方は相談を

国民健康保険料・後期高齢者医療保険料の納期限は毎月末です。保険料を滞納すると、滞納している方の財産に対して差押えなどの滞納処分を行います。特別な事情により保険料を納めることが困難な方は、ご相談ください。

医療保険室保険料課では、月曜日～金曜日9時～17時30分（祝休日を除く）に納付相談を行っています。保険料決定通知書または被保険者証を持ってお越しください。なお、行政サービスセンターでの納付相談はできません。

月曜日～金曜日の相談が困難な方は、休日納付相談をご利用ください。

◆休日納付相談

11月25日(土)9時～12時 市役所本庁舎2階医療保険室保険料課

保険料の納付 口座振替にご協力を

口座振替の申込みは、保険料決定通知書、預貯金通帳、通帳印を持って、銀行などの金融機関や郵便局または医療保険室保険料課、行政サービスセンターで手続きを

◆Web 口座振替受付サービス

21311

パソコンやスマートフォンから口座振替の申込手続きができます。申込方法は、市ウェブサイトをご覧ください。

◆後期高齢に移行したら再度申込みを

国民健康保険料を口座振替で納めていた方でも、後期高齢者医療保険に移行すると、再度口座振替の申込みが必要です。

◆納付方法を口座振替に変更できます

今年度中に後期高齢者医療保険の資格を取得した方または取得する方は、原則、来年度から年金からの特別徴収となりますが、口座振替にも変更できます。

納付方法の変更は、後期高齢者医療被保険者証、預貯金通帳、通帳印を持って銀行などの金融機関や郵便局などで口座振替の手続きを行い、必ず口座振替依頼書（お客様控え）を持って、医療保険室保険料課または行政サービスセンターで手続きをしてください。

医療保険室保険料課 06 (4309) 3168、FAX06 (4309) 3807

児童扶養手当・障害年金 対象者は確認を

公的年金などを受給している ひとり親家庭の方 児童扶養手当受給要件の 確認を

3336

児童（18歳に達する日以降の最初の3月31日までの子ども〈障害児の場合は20歳未満〉）を監護するひとり親家庭の父・母または父母に代わって養育している方は、公的年金などを受給している場合でも、次の年金などの月額が児童扶養手当の月額を下回るときは、その差額分の手当を受給できます。

▶障害基礎年金など＝障害年金の子の加算部分の額

▶遺族年金、老齢年金、労災年金、遺族補償など＝公的年金などの額

所得制限やその他の要件もあります。詳しくはお問合せください。

国民年金課 06 (4309) 3165、FAX06 (4309) 3805



障害年金を受給している方 障害状態確認届（診断書 など）の提出を

障害状態確認届（診断書など）の提出期限は誕生月の末日です。誕生月の3か月前の月末に日本年金機構から用紙を送付しますので、期限までに提出してください。障害状態確認届（診断書など）の作成期間は、提出期限の3か月以内です。

◆20歳前の傷病による障害基礎年金などの所得状況届

20歳前の傷病による障害基礎年金などの所得状況届については、原則として提出は不要ですが、日本年金機構が前年分の所得情報を把握できない場合は、これまでどおり所得状況届の提出が必要です。

東大阪年金事務所 06 (6722) 6001 ▶国民年金課



11月1日から 募集 市営住宅(空き家)入居者 37383

応募可能区分や間取りは世帯構成により異なります（表参照）。詳しくは、応募用紙に添付のしおりをご覧ください。

◆応募資格 次の要件を全て満たす方
▶市内在住（住民登録）または在勤 ▶同居親族がいる（婚約者、内縁者またはパートナーシップ関

係者も可〈住民票に未届の妻（夫）の記載やパートナーシップ確認書類などが必要〉 ※単身者でも60歳以上や障害者などの条件を満たせば可。▶住宅に困っている（持家がある方は原則不可）▶所得が基準額以内（一般階層15万8000円以下、裁量階層21万4000円以下）

◆応募用紙と必要書類を11月1日(火)～15日(水)（消印有効）に所定の封筒で郵送（1世帯1通のみ）

※年齢などの要件は令和5年11月15日現在。重複および暴力団員の応募不可。12月8日(金)10時から夢広場（布施駅前）で公開抽選のうえ仮当選者を決定し、後日入居審

査。応募用紙は11月1日(火)～15日(水)に市営住宅管理センター、市役所本庁舎15階住宅政策室総務管理課・1階市政情報コーナー、行政サービスセンター、福祉事務所で配布。

市営住宅管理センター 06 (6788) 8001、FAX06 (6788) 8005

応募区分 住宅名	対象	期限付き若年者世帯向け住宅	一般世帯向け住宅	シルバーハウジング	車いす常用者世帯向け住宅
		<ul style="list-style-type: none"> ともに35歳以下の夫婦 ともに35歳以下の夫婦と子 35歳以下のひとり親と子の世帯 3DKは3人以上の世帯	単身者以上の世帯 <ul style="list-style-type: none"> 1DKは単身者世帯のみ 2DKは単身者以上の世帯 3DKは3人以上の世帯 	65歳以上の単身者世帯	下肢や体幹に程度の高い機能障害があり、身体障害者手帳または戦傷病者手帳をもつ車いす常用者がいる2人以上の世帯
上小阪東		5戸(2DK)	4戸(2DK) 1戸(2DK・事故住宅) 1戸(3DK)	-	-
高井田		3戸(2DK) 1戸(3DK)	2戸(1DK) 2戸(2DK) 3戸(3DK)	-	-
福田鷺島		-	3戸(2DK) 5戸(3DK)	1戸(1DK)	-
若宮		-	1戸(3DK)	-	1戸(3DK)

(注) 期限付き若年者世帯向け住宅は入居承認から10年後に返還が必要です。

☆家賃は住宅と収入により異なり、敷金は家賃の3か月分です

(家賃の例) 上小阪東住宅 2万4400円程度～5万8000円程度、高井田住宅 2万1400円程度～6万1000円程度、福田鷺島住宅 2万2400円程度～5万8800円程度、若宮住宅 3万5000円程度～6万1200円程度

ゆーちゃみさんのラッピングカーで伺います！

マイナンバーカード 訪問型出張申請受付サービス

福祉施設や企業などに出張し、写真撮影から申請までの全ての手続きを行うマイナンバーカードの訪問型出張申請受付を実施しています。 ※原則5人以上参加できる場合のみ対象。

☎️ 予約・相談コールセンター 06 (6532) 1066 (月曜日～金曜日 9時～17時30分)

◆市役所本庁舎などで申請窓口を開設

市役所本庁舎別館と日替わりで市内7か所のリージョンセンターにマイナンバーカードの申請窓口を開設しています(表参照)。

この窓口では、後日郵送でマイナンバーカードを受け取ることができます。申請に必要な書類など、詳しくは市ウェブサイトをご覧ください。

リージョンセンターでの申請は予約が必要です(予約は希望日の前日まで)。

☎️ 予約受付電話番号 06 (4309) 3163

◆受取窓口

市役所本庁舎別館および布施臨時窓口(定代北2-2-18)でマイナンバーカードの受取りが可能です。受取りは予約制(予約は来庁希望日の3日前まで)となっています。

☎️ 予約受付電話番号 0570 (078) 506

◆保管期限のお知らせ

市からマイナンバーカードの交付通知書を送付後、3か月経過しても受取りがない場合には、マイナンバーカードの保管期限の案内を送付します。保管期限の案内を送付から3か月経過後はマイナンバーカードが受け取れなくなりますので、ご注意ください。

◆電子証明書の手続きが可能

布施臨時窓口でも電子証明書の手続きが可能です。詳しくはお問合せください。

☎️ 市民室 06 (4309) 3163、FAX06 (4309) 3012



申請受付の流れ

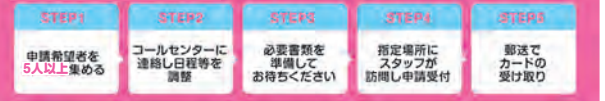

11月マイナンバーカード申請窓口開設日時

開設場所	開設日	開設時間
市役所本庁舎別館 1階※	月曜日～金曜日(祝休日を除く) 第4土曜日	9時～16時30分
ゆうゆうプラザ(日下)	14日(火)、22日(火)	10時～16時
やまなみプラザ(四条)	7日(火)、17日(金)	
グリーンパル(中瀬池)	29日(火)	
くすのきプラザ(若江岩田駅前)	10日(金)、21日(火)	
ももの広場(楯根)	30日(火)	
夢広場(布施駅前)	9日(火)、24日(金)	
はずの広場(近江堂)	16日(火)、28日(火)	

(注) 申請窓口は行政サービスセンターとは別の窓口になりますので、ご注意ください。
※受付多数の場合は、受付を早めに終了することがあります。

スマホ教室・相談会を開催

◆スマホ教室・相談会

スマホ初心者から上級者まで、皆さんの知りたいことに合わせて受講したいコースを選べる教室と、スマホに関して知りたいことを何でも相談できる相談会を開催します。

☎️ 市内在住の方 ☎️ スマートフォン(あれば) ☎️ 電話で

☎️ スマホ教室受付係

☎️ 情報政策課 06 (4309) 3108、FAX06 (4309) 3816

表1 11月のスマホ教室・相談会実施場所

実施場所	実施日	実施場所	実施日
夢広場(布施駅前)	1日(火)	金岡商店街 かなちゃんホール(金岡2)	28日(火)
文化創造館	17日(金)		
布施商店街 クリアホール・ふせ	21日(火)	大阪商業大学 ユニバーシティ・コモンズ リアクト 南館2階 地域交流ルーム2(御厨米町1)	29日(火)
東体育館	24日(金)、30日(火)		

表2 スマホ教室・相談会の内容 ※お好きなコースを選んでください。

コース	時間	内容	定員
初級	9時30分～11時30分	はじめてスマホを使う方・基本操作に慣れない方向け講座	10人
中級	12時30分～14時30分	地図アプリ・LINE・SNSの使い方など	10人
応用	14時45分～16時45分	市のイベント申込みや、オンライン診療の利用方法など	5人
相談会	14時45分～15時45分	初級から応用の講座内容や、スマートフォンに関して知りたいことを何でも相談できます	5人
	15時45分～16時45分		5人

※表1に記載のいずれの場所でも同じ講座内容を実施します。いずれも申込先着順。

◆手話通訳あり！聴覚障害者のためのスマホ教室・相談会

☎️ 11月14日(火)▷9時30分～11時30分=初級・中級 ▷13時30分～15時30分=応用・相談会 ※内容は表2のとおり。 ☎️ しピラ(市立障害児者支援センター) ☎️ 市内在住の方 ☎️ 各時間4人(申込先着順) ☎️ スマートフォン(あれば) ☎️ 基本事項(16面に掲載)と参加希望時間を11月5日(日)19時までに電話またはファクスで

☎️ スマホ教室受付係

☎️ 情報政策課

◆スマホ個別相談会

☎️ 市内在住の方 ☎️ 各時間1人(申込先着順) ☎️ 1対1でスマホの疑問にお答えします ☎️ スマートフォン(あれば) ☎️ 電話で

☎️ 市スマホ相談コールセンター

☎️ 情報政策課

表3 11月のスマホ個別相談会実施場所

実施場所	実施日	時間	実施場所	実施日	時間
市役所本庁舎 1階ロビー	9日(火)、14日(火)、20日(月)、30日(火)	9時～16時 各時間30分	くすのきプラザ(若江岩田駅前)	6日(月)、15日(火)	9時～16時 各時間30分
			ももの広場(楯根)	16日(火)	
			夢広場(布施駅前)	13日(月)、21日(火)、24日(金)	
			はずの広場(近江堂)	1日(火)、7日(火)、27日(月)	
ゆうゆうプラザ(日下)	2日(火)	9時～16時 各時間30分	永和図書館	17日(金)	9時～16時 各時間30分
やまなみプラザ(四条)	10日(金)、22日(火)、28日(火)		花園図書館	4日(土)、8日(火)	
グリーンパル(中瀬池)	29日(火)				

スマホ教室受付係

☎️ 0120(197) 392
FAX 06(4980) 0059 (10時～19時)

市スマホ相談
コールセンター

☎️ 0120(953) 726
(月曜日～金曜日9時～17時30分(祝休日を除く))



来年4月入学・進級する子どもがいる家庭へ 就学・進級通知書を送付

ID 3612

来年4月に小・中学校、義務教育学校へ入学・進級する子どもがいる家庭に就学・進級通知書を送付します。通知書に必要な事項を記入して、期限までに指定の学校へ提出してください。なお、就学・進級通知書が届かないときは、学事課へご連絡ください。

送付時期▷小学校・義務教育学校前期課程＝平成29年4月2日～平成30年4月1日生まれ/11月上旬発送

▷中学校・義務教育学校後期課程＝平成23年4月2日～平成24年4月1日生まれ/12月上旬発送

支援学校などへの入学手続きは12月中旬までに

市では、障害のある子どもの入学について、本人と保護者の意向を尊重しています。

入学先は、市立小・中学校、義務教育学校の通常学級や支援学級のほか、支援学校、視覚支援学校、聴覚支援学校があります。

支援学級もしくは支援学校を検討している場合は、各学校または学校教育推進室へご相談ください。また、支援学校への入学を希望する場合は、学校見学会などへの参加と12月中旬までに学事課での手続きが必要です。

外国籍の方に入学案内を送付

外国籍の子どもがいる家庭に入学案内を送付しています。同封の入学申請書を学事課へ提出した方には、就学・進級通知書を送付します。また、入学申請書が提出されなかった場合でも、本市に住民票がある子どもに教育の機会が与

えられているかを確認するため、通学予定の学校や現在の状況の間取りを行います。

◇ ◇

▷学事課 06(4309)3271 ▷学校教育推進室 06(4309)3268 ☆FAXはいずれも06(4309)3838

入学準備費(就学援助)を 入学前に支給します

ID 23536

経済的な理由で、子どもに義務教育を受けさせることが困難な保護者を対象に、入学準備費(就学援助)を支給します(世帯の所得合計額の制限あり)。

令和5年12月22日(金)までに申請いただいた場合、令和6年3月上旬に支給予定です。それ以降に申請されると、3月下旬以降の支給となります。なお、3月30日(土)以降は申請できませんので、ご注意ください。

詳しくは、就学・進級通知書に同封しているお知らせをご覧ください。

市内在住で来年4月に市立小・中学校、義務教育学校の新1年生または義務教育学校の新7年生になる予定の子どもがいる保護者

支給額▷小学校・義務教育学校新1年生＝5万4060円 ▷中学校新1年生・義務教育学校新7年生＝6万3000円

申請書を各市立小・中学校、義務教育学校または学事課へ直接

※市立小・中学校、義務教育学校へ通っている子どもがおり、すでに就学援助の認定を受けている

場合や生活保護を受給している方は申請不要。令和5年1月1日現在にお住まいの市区町村で交付された課税証明書の添付が必要です(本市に住民登録があった場合は不要)。令和5年度の所得を申告していない方は申告をしてください(未申告では審査不可)。入学準備費以外の費目は入学後に申請してください。今回の申請や認定結果は、入学後の就学援助には引き継がれません。

▷学事課

就学前の健康診断

来年4月に小学校・義務教育学校前期課程へ入学する子どもの就学前の健康診断を、表のとおり市内の小学校・義務教育学校で行います。

この健康診断は法律に基づいて行われますが、必ず受けなければならない義務であったり、受診を強制したりするものではありません。また、この結果によって入学する学校を指定するものでもありません。

教職員課 06(4309)3275、FAX 06(4309)3838

就学前健康診断日程表

とき	ところ(小学校・義務教育学校)
11月22日(水)	枚岡西、玉美、鴻池東
11月24日(金)	高井田東、小阪、森河内
11月27日(月)	枚岡東、玉川、長堂
11月28日(火)	藤戸
11月29日(水)	縄手北、孔舎衛、英田北
11月30日(木)	荒川、柏田
12月1日(金)	石切
12月4日(月)	縄手東、玉串、楠根東
12月5日(火)	岩田西、加納、弥刀
12月6日(水)	石切東、上四条、北宮
12月7日(木)	意岐部、八戸の里、弥刀東、池島学園
12月8日(金)	意岐部東、大蓮
12月11日(月)	西堤、くすは縄手南校、英田南
12月12日(火)	弥栄、楠根、布施
12月13日(水)	孔舎衛東、成和、花園
12月14日(木)	縄手、高井田西、長瀬南、八戸の里東
12月15日(金)	長瀬西、上小阪
12月18日(月)	桜橋、花園北、長瀬北
12月19日(火)	若江、長瀬東

☆いずれも14時～15時30分(受付は13時50分～15時15分)

電子マネーやクーポンが当たる おおさか健活マイレージ アスマイル

ID 26239

おおさか健活マイレージ「アスマイル」は、府民の健康づくりをサポートするアプリです。

スマートフォンアプリやパソコンなどから健康行動(ウォーキングや健診受診など)を記録することでポイントが付与され、抽選で電子マネーやクーポンなどの特典がもらえます。▷府内市町村に住民登録がある18歳以上の方

市国保加入の40歳～74歳の方の特典

アスマイルに登録している市国民健康保険の被保険者は特定健診を受診すると、電子マネーやQUOカードなどの特典と交換できるポイントが付与されます。

なお、今年度の特定健診対象者で受診を希望する方は、特定健診を実施している医療機関にお問合せのうえ、受診してください。受診券がない方は再発行しますので、医療保険室保険管理課へご連絡ください。

◇ ◇

詳しくは、アスマイル公式ウェブサイトをご覧ください。



▷おおさか健活マイレージアスマイル事務局 06(6131)5804、FAX06(6452)5266 ▷医療保険室保険管理課 06(4309)3051、FAX06(4309)3806

利用の流れ

①申込み

【スマートフォンアプリで参加】

アスマイル公式ウェブサイトからアプリをダウンロードして登録。

【スマートフォンをお持ちでない方は専用の歩数計で参加できます】

申込書を郵送すると、専用の歩数計(有料)が贈り届けられます(郵送料：〒530-8692日本郵便大阪北郵便局私書箱386号おおさか健活マイレージアスマイル事務局)。専用リーダーにかざすと歩数が記録され、抽選ポイントが貯まります(専用リーダーはローソン・ミニストップ(Loppi 端末)に設置)。

※申込書はアスマイル公式ウェブサイトからダウンロード可。歩数計のみで参加する場合は、取得できるポイント項目に制限あり。申込みには本人確認書類が必要です。



②ポイントを貯める

毎日の生活習慣を記録するだけで、毎日ポイントが貯まります。

③毎週、毎月抽選!

貯めたポイントに応じて、抽選で特典を獲得できます。抽選は毎週1回の抽選と、毎月1回の抽選の2種類があります。

④特典がもらえる!

目標ポイントに到達すると、抽選に参加、または特典と交換でき、コンビニのスムージーやコーヒー、電子マネーなどがもらえます。

特定健診 年に一度、健康診査を受けましょう



特定健康診査(特定健診)は、自身の健康状態を把握するための大切な健診です。高血圧症や糖尿病をはじめとする「生活習慣病」の兆候を調べ、血管の状態、動脈硬化の進行度がわかります。生活習慣病は日本人の死因の約半数を占めています。早期発見・治療のために、必ず健診を受けましょう。

受診券の有効期限 来年3月31日

特定健診では、最大1万2000円の検査が、年に1回無料で受けられます。対象者には、4月～5月に特定健康診査受診券を送付しています。

受診券の有効期限は来年3月31日(日)です。受診券が手元にない方は、市電子申請システムまたは電話で再発行が可能です。



今年度40歳～74歳の東大阪市国民健康保険(市国保)に加入の方

血液検査、血圧測定、検尿、身体計測、問診など

◆注意事項
▷社会保険など他の保険に加入した日以降は、市国保の受診券は使用できません
▷同一年度に2度受診した方や市国保の資格喪失後に受診した方の健診費用は実費払いになります
▷同一年度内には特定健診か人間ドック(市国保人間ドック助成制度)のいずれか一方しか受診できません
▷受診を希望される方は、事前に受診希望の医療機関へ実施状況をお問合せください

日曜健診を実施

平日に健診を受ける時間がない方を対象に日曜健診を実施しています(表参照)。

医療保険室保険管理課 06(4309)3051、FAX06(4309)3806

日曜日も健(検)診が受診できる医療機関

医療機関名	住所	電話番号	健(検)診日時(受付時間)	健(検)診内容(定員)						
				特定	大腸	肺	乳	子宮	胃	肝炎
東大阪市 荒本平和診療所	荒本2-6-21	06(6787)1571	11月19日(9時～11時45分)	●(30)	●(30)	●(30)			●(10)	●(30)
宮崎医院★	大蓮東5-12-18	06(6728)3295	毎週日曜日(9時～12時)	●(5)	●(5)					●(5)
楠根診療所☆	楠根2-7-8	06(6746)1313	11月19日、12月17日、1月21日、2月4日・25日、3月3日・17日(8時30分～10時40分)	●(70)	●(70)	●(70)	●(70)	●(50)	●(50)	●(70)
なかむら内科・内視鏡クリニック★	源氏ヶ丘6-5	06(6728)0073	毎週日曜日(9時～11時30分)	●(5)	●(5)				○(2)	●(5)
いわずきクリニック	森河内東1-28-14	06(6782)3132	11月19日(8時30分～11時30分)	●(30)	●(15)	●(10)				
東大阪生協病院☆	長瀬町1-7-7	06(6727)3072	11月5日・19日・26日、12月17日、1月28日、2月4日・25日、3月3日・10日・24日(8時30分～10時30分)(注)	●(50)	●(50)	●(50)	●(50)	●(30)	●○(10)	●(50)
生協加納診療所☆	加納3-5-1	072(968)3577	11月19日、12月24日、1月21日、2月18日、3月17日(8時30分～10時30分)	●(80)	●(80)	●(80)	●(50)	●(50)	●(50)	
はなぞの生協診療所☆	玉串町西1-4-40	072(963)4360	11月12日、12月10日、1月28日、2月25日、3月24日(8時45分～11時15分)	●(80)	●(80)	●(80)	●(50)	●(50)	●(50)	
東大阪徳洲会病院	菱江3-6-11	072(962)2280	12月10日、3月10日(9時～10時30分)	●(30)	●(30)	●(30)			●(8)	●(30)
おさかクリニック	吉田6-1-27	072(940)7777	2月25日(9時30分～11時30分)	●(20)	●(20)					
松浦医院★	喜里川町1-24	072(988)0788	第2・4日曜日(10時～12時30分、14時～16時)	●(無)	●(無)					●(無)
福田クリニック★	四条町1-14 フォーチュンコート4階	072(980)5585	毎週日曜日(10時～12時)	●(無)	●(無)					●(無)
こばやし内科呼吸器クリニック★	末広町3-7 ファースト瓢箪山1階	072(940)7072	11月12日・26日、12月10日・24日、1月14日・28日、2月25日、3月10日(10時～12時)	●(2)	●(2)	●(2)				●(2)
いわずきクリニック 内科呼吸器科★	鳥居町8-6	072(986)1400	第1・3日曜日(9時～10時)	●(5)	●(5)	●(5)				●(5)

(注)下線のついている日のみ、胃がん検診(内視鏡)を実施。
※★は毎月定期、☆は毎月不定期に実施。
※特定健診は無料、がん検診は有料。
※胃の●はエックス線、○は内視鏡。

コミュニティソーシャルワーカーをご存じですか

ID 3294

コミュニティソーシャルワーカー(CSW)は、社会福祉士や精神保健福祉士などの資格をもつ地域の身近な相談員で、市内に10か所、13人が配置されています(表1参照)。

CSWは、日々の暮らしの中での困りごとや悩みごとなどの解決方法を相談者といっしょに考え、支援に必要な制度やサービスにつなぎます。

また、月に一度、出張相談を行っています(表2参照)。

- ◆相談内容(例)
- 子どもに関する相談▷子育てと介護を同時に抱え、悩んでいる(ダブルケアについて)▷ひとり親家庭で子育てや生活に不安がある
- 高齢者に関する相談▷介護サービスが必要な状態だが本人が支援を拒否している▷最近物忘れが多くなるような支援が受けられるか知りたい
- 障害者に関する相談▷就労などを通じて自立して生活を送れるようにいっしょに考えて支援してほ

しい▷どのようなサービスが受けられるか相談したい

◀暮らしに関する相談▷生活していくお金のことや将来に対して不安がある▷ひきこもりの家族のことで悩んでいる

地域に関する相談▷地域のために何か活動をしたい▷地域に気になっている人がいるので相談したい

市社会福祉協議会角田総合老人センター 072(962)8011、FAX072(963)2020

表2 11月市民プラザの出張相談

場所	開催日
夢広場(布施駅前)	1日(水)
はすの広場(近江堂)	2日(木)
グリーンパル(中鴻池)	6日(月)
やまなみプラザ(四条)	7日(火)
イコーラム(男女共同参画センター)	7日(火)
ゆうゆうプラザ(日下)	15日(水)
ももの広場(楠根)	16日(木)

※いずれも13時30分～16時。事前予約不要。

表1 CSW 配置施設と担当地域

施設名	所在地	問合せ先	担当中学校区 義務教育学校区
相談支援センター ビオスの丘	日下町4-1-42	072(986)0294 FAX072(986)9003	孔舎衛 石切
五条老人センター	五条町9-45	072(986)7673 FAX072(986)7592	縄手北 枚岡 <すは縄手南 縄手
角田総合老人センター	角田2-3-8	072(962)8265 FAX072(963)2020	池島学園 唐津 唐津東 英田
とうぶく	菱屋東2-4-21 相栄ロイヤルビル5階	072(968)8065 FAX072(968)8076	玉川 花園
街かどデイハウス すずめの学校(分室)	荒本1-1-24	06(6781)2002 (FAX兼用)	意岐部 若江
高井田老人センター	高井田元町1-2-13	06(6789)7206 FAX06(6789)9174	楠根 高井田 新喜多 長米
アクティビティセンター ひびき	中小阪5-14-23	06(6732)1127 FAX06(6725)6522	小阪
蛇草障害者作業所「パオ」	長瀬町3-6-8	06(6729)2825 FAX06(6729)9346	金岡 布施
ざつきこども園	近江堂2-6-30	06(6730)8780 FAX06(6728)2125	弥刀 上小阪
インクルーシヴライフ協会	衣摺4-1-8 関西ハイツ1階	06(6725)2754 FAX06(6729)5016	柏田 長瀬

※相談時間はいずれも9時～17時(祝休日、年末年始を除く)。お住まいの地域によって担当のCSWが異なります。



さまざまな人権について考えてみませんか

北朝鮮人権侵害問題

ID 11676

平成18年に施行された「拉致問題その他北朝鮮当局による人権侵害問題への対処に関する法律」に基づき、毎年12月10日からは、北朝鮮人権侵害問題啓発週間と定められています。

市では、12月に拉致問題啓発上映会を開催します。ぜひ、ご参加ください。

◆拉致問題啓発上映会

■12月8日(金)14時30分～16時30分
 所 イコラム(男女共同参画センター) 定244人(申込先着順)
 映 映画「めぐみ—引き裂かれた家族の30年」上映会 ※一時保育(12月1日(金)までに要申込み)と手話通訳あり。■基本事項(16面に掲載)と一時保育が必要な方は子どもの氏名・生年月日を往復ハガキで(電話、ファクス、Eメール、市電子申請システムも可)

◆花園ラグビー場をブルーライティング



市では、全ての拉致被害者を取り戻すためのシンボルであるブルーリボンにちなみ、花園ラグビー場のメインゲートを青色にライトアップします。

青色は、被害者の祖国日本と北朝鮮を隔てる「日本海の青」と、被害者と家族を唯一結んでいる「青い空」をイメージしています。

■12月10日(日)～16日(土)19時～20時

■〒577-8521市役所人権啓発課 06(4309)3156、FAX06(4309)3823、✉jinkenkeihatsu@city.hiogashiosaka.lg.jp

12月4日からは人権週間

ID 13868

世界人権宣言が国際連合で採択されたことを記念して、12月4日からは人権週間、12月10日は人権デーと定められ、市ではさまざまなイベントを行います。

◆平和と人権のつどい

■11月24日(金)18時30分～20時40分
 所 文化創造館ジャトーハーモニー小ホール 定300人(申込先着順) 映 映画「破戒」上映会 ※一時保育(要申込み)と手話通訳あり。■基本事項(16面に掲載)と一時保育が必要な方は子どもの氏名・生年月日を11月16日(木)までに往復ハガキで(電話、ファクス、Eメール、市電子申請システムも可)

◆平和と人権展&識字展

市内小学校園の園児・児童・生徒の人権作品や識字連絡会の作品を展示します。

■12月2日(土)・3日(日)9時30分～16時30分 所 ドリーム21

◆人権啓発課

◆はぐさ市民劇場 人権週間記念講演会

■12月9日(土)14時～15時30分 定80人(抽選) ※保育・手話通訳あり(要申込み)。 映 プロ野球解説者の松山進次郎さん(写真)による講演 ■基本事項(16面に掲載)と参加人数、保育・手話通訳の要否(保育の場合は子どもの氏名・年齢も)を11月17日(金)(必着)までにハガキで(電話、ファクス、直接も可) 所 市〒577-0832長瀬町3-4-3長瀬人権文化センター 06(6720)1701、FAX06(6729)9171



子ども虐待防止推進 オレンジリボンキャンペーン



児童虐待は子どもの心身の発達や人格の形成に重大な影響を与えます。子どもたちを守るためには、より早く虐待に気づき、支援につないでいくことが重要です。

市では、子ども虐待防止月間にあわせ、さまざまなイベントを行います。この機会に理解を深めましょう。

児童相談所 虐待対応ダイヤル

虐待かもと思った時などに、すぐに児童相談所に通告・相談ができる全国共通の電話番号です。



東大阪市子育て相談ダイヤル 市内在住の方へ

☎0800(300)7920(24時間)

子育てに関するさまざまな悩みや18歳未満の子どもに関する相談、子ども自身(18歳未満)からの相談に、相談員が電話で応じます

その他の相談・通告先

子ども見守り相談センター
 ☎06(4309)3197
 FAX06(4309)3818
 (月曜日～金曜日9時～17時30分) 市ウェブサイト

親子のための
 相談LINE
 (10時～20時(相談受付は19時30分まで))

子どもすこやか フェスティバル

家族で楽しく過ごしてもらえ、イベントを開催します。ヒーローショーやペンシルパルーンなどさまざまな催しを行います。■11月28日(火)10時～12時 所 夢広場(布施駅前) 市内在住の子どもの子どもとその保護者

■子ども見守り相談センター
 子ども相談課 06(4309)3197、FAX06(4309)3818

一人で悩まず相談を 女性に対する暴力をなくそう



ID 36001 パールリボン

毎年11月12日からはDVや性犯罪などの「女性に対する暴力をなくす運動」期間です。

市では、11月25日(土)までDVに関する図書・DVDの展示・貸出などを行います。

また、DV被害者の支援の充実をめざし、7月3日から、市DV専門相談は市配偶者暴力相談支援センター(DV相談室)に変わりました。

■市配偶者暴力相談支援センター(DV相談室) 06(4309)3191(月曜日～金曜日9時～17時30分(祝休日・年末年始を除く))

DVの種類と特徴

▷身体的暴力=殴る、蹴る、突き飛ばすなど ▷精神的暴力=大声で怒鳴る、無視する、脅すなど ▷経済的暴力=生活費を渡さない、お金を取り上げるなど ▷性的暴力=性行為の強要、避妊に協力しないなど ▷社会的暴力=行動を制限する、交友関係などを細かく監視するなど ▷子どもを利用した暴力=子どもを取り上げると脅す、子どもに暴力を見せるなど

DV被害を受けたら

DV被害を受けたときは、決して自分を責めず、我慢しないでください。また、子どもの目の前で暴力を振るわれている場合、子どもの安全な生活と発達が脅かされます。一人で悩まず相談してください。

DV相談室では、専門の相談員が話を伺います。相手から離れて生活したい、相手に居場所を知られたくないなど、あなたの今の状況、気持ちに寄り添い支援します。

なお、身の危険を感じた時は、迷わず警察(110番または近くの警察署)に通報してください。

■市配偶者暴力相談支援センター(DV相談室)▷DV相談+(内閣府実施) 0120(279)889(24時間)

「女性に対する暴力をなくす運動のつどい」パネル展

■11月12日(日)～25日(土)9時～21時30分 所 イコラム(男女共同参画センター)

■多文化共生・男女共同参画課 06(4309)3300、FAX06(4309)3823

「女性の人権ホットライン」強化週間 0570(070)810

女性をめぐる人権問題の相談に応じます。

■11月15日(火)～21日(月)8時30分～19時(18日(土)・19日(日)は10時～17時) 所 夫・パートナーからの暴力、職場でのいじめやセクシュアル・ハラスメント、ストーカーなど女性の人権問題

■大阪法務局人権擁護部 06(6942)9492 ▷人権啓発課 06(4309)3156、FAX06(4309)3823

11月18日(土)開催 地域ふれあいのつどい～みんなで繋ぐ元気の「わ」



障害のある方もない方もみんながつどい、ふれあうイベントです。
11月18日(土)10時～15時 ※雨天決行。 東大阪アリーナ・八戸の里公園・各地域障害者事業所(市内13カ所。表参照)
障害施策推進課 06(4309)3183、FAX06(4309)3815

東大阪アリーナ・八戸の里公園 メイン会場プログラム

室内(大アリーナ)

- ◆ポッチャ大会・体験
- ◆輪投げ・的あてゲーム
- ◆みんなでアート作品を作ろう
- ◆ペンシルアートバルーン
- ◆折り紙やボールで遊ぼう
- ◆カラオケ大会
- ◆ミニ四駆レーンであそぼう
- ◆ふわふわ遊具
- ◆障害理解啓発ブースなど



室内(小アリーナ・武道場)

- ◆車いすスポーツを楽しもう
- ◆車いす介護体験 など



屋外(野外ステージ)

- ◆ダンスや寸劇・歌などの発表
- ◆屋台(食べ物販売)・手作り品の販売



消防・警察による理解啓発ブース

会場一覧(イベント内容など、問合せは各会場へ直接)

障害福祉事業所名	イベント内容	開催場所
(社福)育永会	「すばらうと」で、野菜の収穫・焼き芋販売・ポッチャ体験・ネジの検品作業体験など(野菜収穫のみ雨天中止)	善根寺町4-11-8 ☎072(929)8789
(社福)若草会	「若草工房」で、駄菓子屋さん・体力測定をしよう(10時30分～14時30分)	吉原2-3-12 ☎072(960)5400
一般社団法人 つどい	「花園生活支援センター」で、ものづくり体験・お菓子づくり体験	岩田町2-1-33 ☎072(966)8014
レピラ(市立障害児者支援センター)	舞台発表・手話体験・コーヒーやクレープ・野菜などの販売	菱江5-2-34 ☎072(975)5713
(社福)ヤンググリーン	「エバーグリーン」で、美化活動をゲーム形式で楽しもう(参加賞あり・10時～11時30分)(雨天時未定)	荒本1-4-32 ☎06(6789)6171
(社福)ひびき福祉会	メイン会場横にある「アクティビティセンターひびき」で、バザーなどを実施	中大阪5-14-23 ☎06(6732)1112
NPO法人 びよびよ会	高井田東小学校で、お子さま向けサッカーイベント(13時～15時)(雨天中止)	長栄寺15-26 ☎06(6783)0404
	すばこキッチンで、みんなが楽しめる緑日を開催(11時～14時)	稲田上町1-8-8 ☎06(6783)0404
(株)空と海 サンクエール	讃岐うどん・焼き菓子の販売(11時～14時)	小若江3-8-1 ☎06(6785)7673
(社福)草の根共生会	「連Ⅱ」で、焼き菓子・パン・ポップコーンの販売・ワークショップなど	長瀬2-13-10 ☎06(6727)8861
(社福)ゆう	40周年記念イベント、バザー・ゲーム・音楽イベント・ご来場プレゼント企画など	長登3-22-22 ☎06(6784)7970
合同会社 デンドロビウム	「インフィニティ」で、療育(ゲーム)体験をみんなで楽しもうなど	菱屋西6-4-41-102 ☎06(4309)5885
一般社団法人 みーる	「リカパリススペースさーみる」で、玄米を使ったカレーライスの販売 ※11月4日(土)、障害理解につながる朗読劇を開催します。	定代3-1-22 ☎06(6732)3210
合同会社 りんぐ	「リライト」で、手作り雑貨の販売・ゲームコーナー・事業所開放・コトレ&学習支援体験 など	稲田新町2-14-7 ☎06(7508)3675

※各開催場所へ電話での連絡が難しい場合は、前日までに障害施策推進課までFAXで問合せください。

成年後見制度を知っていますか?

ID 28755

成年後見制度とは

成年後見制度とは、認知症や知的障害、精神障害などの理由で判断能力が充分でない方の財産や権利を保護し、支援する制度です。

例えば、本人が所有している預貯金や不動産などの財産管理、あるいは介護施設への入退所などの生活に配慮する身上保護を、本人に代わって代理や同意、取り消しをする権限を法的に与えられた成年後見人などが行います。

制度や相談先など、詳しくは市ウェブサイトをご覧ください。

☎地域福祉課 06(4309)3181、FAX06(4309)3851



今知っておきたい終活と成年後見

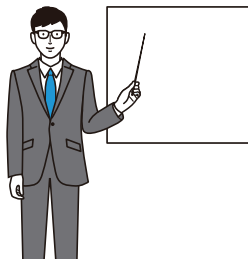

12月8日(金)14時～15時30分 市社会福祉協議会 市内在住の方 50人(抽選)

☎エンディングノートの書き方をはじめとする終活と成年後見制度 基本事項(16面に掲載)を11月22日(木)までにファクスまたは申込専用ウェブサイトから 市社会福祉協議会成年後見サポートセンター 06(4309)7589、FAX06(4309)7582



ヤングケアラーを知っていますか?

ID 34872

Vol.2 ヤングケアラー支援市の取組み

◆ヤングケアラー関係機関職員研修・市民講座

ヤングケアラーやその家庭に関わることが想定される医療、介護、福祉、教育等の関係機関などや市民を対象に、ヤングケアラーについて理解を深めるための研修を実施し、ヤングケアラーに早期に気づき、把握するなど支援体制の強化を図ります。

◆市民講座

ヤングケアラーに寄り添うために 11月17日(金)14時～15時30分

文化創造館小ホール 11月10日(金)までに電話または申込専用ウェブサイトから

☎(公財)大阪YMCA 06(6441)0840 ▷子ども相談課 06(4309)3197、FAX06(4309)3818



◆子育て世帯訪問支援モデル事業

訪問支援員を派遣し、家事や育児支援を実施することで、ヤングケアラーの負担を軽減し、本来の子どもらしい生活が送れるよう家庭環境を整えます。また、ヤングケアラー自身やその家族が安心して信頼できる人や支援者に繋がることも目的としています。

◆相談窓口の設置

「家事や家族の世話で大変」などの困りごと、または「もししたらヤングケアラーかもしれない」など、気になる子どもがいる場合は、子ども見守り相談センター子ども相談課へご相談ください。

ヤングケアラーに関する相談窓口

子ども見守り相談センター 子ども相談課
☎ 06(4309)3197
FAX 06(4309)3818



市民主体の魅力あるまちづくりを応援 地域まちづくり活動助成金

ID 34611

市民主体の魅力あるまちづくり活動に対し、地域まちづくり活動助成金を交付します。

助成の種類 ▶ スタート支援部門＝団体が活動基盤を整え、新たに始める事業を支援 ▶ 事業チャレンジ部門＝団体が将来にわたって自立・継続して活動するための事業を支援 ※助成内容などは表のとおりです。

助成の全てに当てはまる団体 ▶ 市内に活動拠点があり、構成員の過半数が市内在住・在勤・在学(いずれか) ▶ 地域のまちづくりに貢献する非営利の公益的な活動を行っている ▶ 会則などを定めて、計画的、継続的に活動を行っている ▶ 企画した事業の完了まで責任をもって遂行できる

対象事業 次の全てに当てはまる事業 ▶ 市内を対象に実施 ▶ 地域課題を具体的に解決できる ▶ 会員の親睦を主な目的としていない ▶ 宗教的、政治的な活動を目的としない ▶ 法令に適合している ▶ 同一年度にはほかの公的

助成内容など

部門	対象団体	助成額	助成回数
スタート支援	活動期間が5年未満の団体	上限20万円※	3回まで
事業チャレンジ	活動期間に制限なし	上限70万円(対象経費の7割以内)	3回まで

※スタート支援は助成回数によって助成の割合が異なります。

な助成金や補助金を受けていない

▶ 提案書と必要書類を来年1月31日(火)までに直接 ※提案書は市ウェブサイトからダウンロード可。内容の確認・修正などに時間を要しますので、事前にご相談ください。

◆助成金説明会・事業提案&助成金活用のコツ伝授講座

地域まちづくり活動助成金の概要や事業提案にあたって大切なこと、助成金を活動に生かすためのヒントなどを説明します。

▶ 12月10日(日)10時～12時 ▶ 市役所本庁舎18階会議室 ▶ 30人(申込先着順) ▶ 基本事項(16面に掲載)と所属団体名、Eメールアドレスを12月5日(火)までに電話で(ファクス、Eメール、直接も可) ※一時保育あり(要申込み)。

▶ 本事業の実施は、令和6年度予算案が市議会で議決され、成立することを条件としています。

▶ 地域活動支援室 06(4309)3161、FAX06(4309)3812、machi-joseikin@city.higashiosaka.lg.jp

枚岡公園 秋のイベント

11月の枚岡公園では、秋の自然観察会や山岳レスキュー体験、植物を使った工作会などが開催されます(表参照)。

開催場所など、詳しくは枚岡公園公式ウェブサイトをご覧ください。



▶ 11月1日(日)10時から電話で(申込先着順)

▶ 枚岡公園管理事務所 072(981)2516、FAX072(982)8725

11月のイベント

イベント名	開催日時	料金	対象	定員	持ち物	その他
枚岡・なるかわウォークラリー	11日(土)・12日(日) 9時～15時	無料	どなたでも	なし	動きやすい服装、履きなれた靴	達成者、先着50人にプレゼント進呈
ノルディックウォーキング講習会	12日(日) 13時～15時	1000円	どなたでも	20人	動きやすい服装、タオル、飲み物	ボールの貸し出しあり(別途貸出費用が必要)、雨天中止(小雨決行)
秋の自然観察会	19日(日) 9時30分～15時	大人300円 小人100円	どなたでも(小学生以下は保護者要同伴)	15人	動きやすい服装、お弁当、飲み物、雨具	雨天中止(前日の17時の天気予報で降水確率60%以上の時)
山岳レスキュー体験	23日(金) 13時～15時	1組500円(保険料込)	小学生とその保護者	10組(20人)	汚れてもよく、動きやすい服装	雨天中止(前日の17時の天気予報で降水確率50%以上の時)
かわいいおきあがりこぼしを作る	25日(日) 10時～11時・13時～14時	材料費500円	どなたでも(小学生以下は保護者要同伴)	各10人	持ち帰り用袋	雨天時は開催会場が屋内(森の工作室)に変更
松ぼっくりでかわいい動物を作る	26日(日) 10時～11時・13時～14時	材料費500円	どなたでも(小学生以下は保護者要同伴)	各10人	持ち帰り用袋	雨天時は開催会場が屋内(森の工作室)に変更

※いずれも申込先着順。

生産緑地貸借マッチング制度を開始しています

ID 37221

◆生産緑地貸借マッチング制度

市内の生産緑地の貸借りをスムーズに行うため、貸したい生産緑地の情報と借りたい農業者の情報を登録・公開し、登録者の承諾を得たうえでマッチングを行う制度を10月1日から実施しています。

市内にある生産緑地の貸借を促進することにより、規模拡大をめざす担い手や新規就農者への農地利用の促進を図り、農地の有効利用および地域農業を振興することを目的としています。

◆貸借マッチングの流れ

①市内の生産緑地で、その所有者が貸付けを希望するものおよび生産緑地の借受けを希望する者がそれぞれの希望に係る申請書を市役所農政課に提出する

②市ウェブサイトに登録リストの掲載を行い、公開する

公開する生産緑地情報 所在(町名)、面積、登記・現況地目、農地・耕作の状況、希望契約形態(貸付料など)、貸付希望期間・時期、接道の有無、農業用水の有無、賃

借料、貸借期間などの条件を決める

公開する借受希望情報 個人法人の別、年齢、希望地域、希望地目、希望面積、希望理由、農業経験、農業従事年数、借受希望期間・時期

③①の申請者は、登録リストを閲覧し、希望に沿った情報があった場合、市に連絡する(登録者は窓口で詳細情報の閲覧が可能です)

④市は、連絡のあった情報の申請者に確認し、承諾を得たうえで面談の設定を行う

⑤当事者間で相談のうえ賃借料、貸借期間などの条件を決める

⑥貸借について合意に至った場合、当事者は都市農地貸借の円滑化に関する法律に基づく手続きを行う(貸借は、都市農地貸借の円滑化に関する法律に基づく利用権設定により有効になります)

※登録できる生産緑地など、詳しくは市ウェブサイトをご確認いただくか、お問合せください。

▶ 農政課 06(4309)3180、FAX06(4309)3846

東大阪市生産緑地貸借マッチング制度のご案内

東大阪市では、市内の生産緑地の貸借りをスムーズに行うため、貸したい生産緑地の情報と、借りたい農業者の情報を登録・公開し、登録者の承諾を得たうえでマッチングを行う事業を実施しています。



教育通信 Vol.4

子どもの成長を育むため、教育環境の充実や各種取組みなど教育委員会の主な子どもファースト事業を連載で紹介しします。
●教育政策室 06(4309)3264、FAX06(4309)3837

新しくなった自由の森なるかわへ行ってみよう

自由の森なるかわ(市立野外活動センター)は、平成9年5月の開設以来、多くの方々から充実した余暇を過ごせる憩いの場として愛されてきました。そんな自由の森なるかわが令和5年4月にリニューアルオープンしました。コテージやテントキャビンで、これまでに叶わなかったバーベキューを楽しむことができるなど、他にもたくさん魅力がある施設へと生まれ変わっています。
大阪平野の景色や夜景などもすばらしい、新しくなった自由の森なるかわへ、ぜひ足を運んでみてはいかがでしょうか。
●自由の森なるかわ 072(986)1551、FAX072(986)1550



施設詳細



大阪平野を一望



木エクストラなどのイベントも開催



子育て支援センター&子育てのつどいの催し



車での来場はご遠慮ください。●の記事のない催しは、各子育て支援センターで開催。●は子どもについてのみ記載していますが、全て保護者が同伴してください。いずれも申込先着順。申込方法のない催しは申込不要です。申込みが必要な催しは市電子申請システムで申込みください。



市電子申請システム

そらっこ

- ◆子育てサポーターによる相談
●11月6日(月)10時~11時30分 ● 就学前乳幼児
- ◆作って遊ぼう
●11月30日(木)10時~11時 ● 2歳以上の幼児 ● 9組 ● 紙コップでおもちゃ作り ● 11月13日(月)から
- ◆クリスマス会~スキップ楽団演奏会
●12月6日(木)10時15分~11時15分 ● ゆうゆうプラザ(日下) ● 就学前乳幼児 ● 35組 ● 11月13日(月)から
- ◆市電そらっこ(石切子育て支援センター) 072(940)7009、FAX072(940)7014

長瀬子育て支援センター

- ◆20周年記念コンサート
●11月21日(火)10時~11時30分 ● 就学前乳幼児 ● 50組 ● 11月1日(木)から
- ◆0歳からの発達ダンス
●11月29日(木)14時~15時 ● 首のすわった未歩行児 ● 20組 ● 11月15日(木)から
- ◆クリスマス会
●12月6日(木)、7日(木)、8日(金)9時30分~11時30分 ● 就学前乳幼児 ● 各20組 ● 11月22日(木)から

● 甲 長瀬子育て支援センター 06(6728)1800、FAX06(6728)2413

あさひっこ

- ◆おやこであそぼう・ふ・ふ
●11月9日(木)10時30分~11時 ● 就学前乳幼児 ● 10組(当日先着順)
- ◆縄手南公民館でふれあい&ダンス
●11月16日(木)10時~11時 ● 縄手南公民館 ● 0歳児 ● 10組 ● 11月2日(木)から
- ◆人形劇団京芸による人形劇
●11月22日(木)10時30分~11時15分 ● 市民ふれあいホール ● 1歳6か月からの幼児 ● 40組 ● 11月8日(木)から
- ◆市電あさひっこ(旭町子育て支援センター) 072(980)8871、FAX072(985)1055

鴻池子育て支援センター

- ◆親子広場~めだか組
●11月13日(月)・17日(金)・24日(金)10時~11時(計3日間) ● 令和5年2月2日以降に生まれた乳児 ● 10組 ● 11月1日(木)から
- ◆音楽で楽しく遊ぼう
●11月20日(月)10時~11時 ● 未歩行児 ● 15組 ● 11月6日(月)から

- ◆ばるおじさんの人形劇
●11月22日(木)10時~11時 ● 3歳までの乳幼児 ● 20組 ● 11月1日(木)から
- ◆市電鴻池子育て支援センター 06(6748)8251、FAX06(6743)0577

荒本子育て支援センター

- ◆ミニ制作~みのむしを作ろう
●11月16日(木)10時~11時30分 ● 15組 ● 11月9日(木)から
- ◆心理職による相談
●11月21日(火)9時30分から・10時30分から ● 各1組 ● 11月18日(日)までに電話または直接
- ◆ねんねの話
●11月22日(木)10時10分~11時10分 ● 10組 ● 11月15日(木)から
- 就学前乳幼児
- 市電荒本子育て支援センター 06(6788)1055、FAX06(6788)2597

ゆめっこ

- ◆三ノ瀬公園で遊ぼう
●11月6日(月)10時30分~11時 ● 三ノ瀬公園 ※雨天中止。
- ◆離乳食相談
●11月6日(月)14時~15時
- ◆クリスマス会
●12月7日(木)10時~11時30分 ● 夢広場(布施駅前) ● 50組 ● 人形劇など ● 11月22日(木)から
- 就学前乳幼児
- 市電ゆめっこ(布施子育て支援センター) 06(6748)0210、FAX06(6748)0257

ももっこ

- ◆フープで遊ぼう
●11月10日(金)10時30分~11時30分 ● 市ももの広場(楠根) ● 歩ける就学前乳幼児 ● 20組 ● 10月30日(月)から
- ◆川俣スカイランドで遊ぼう
●11月20日(月)10時30分~11時30分 ● ※雨天中止。 ● 川俣スカイランド ● 就学前乳幼児
- ◆クリスマス会
クッキーズ(歌のお姉さん)といっしょにクリスマスソングを楽しみましょう。 ● 12月4日(月)10時30分~11時30分 ● 市ももの広場(楠根) ● 就学前乳幼児 ● 50組 ● 11月13日(月)から
- ◆市電ももっこ(楠根子育て支援センター) 06(4306)4151、FAX06(4306)3080

子育てのつどい バルーンとマジックショー

- 11月7日(火)10時~11時 ● 市民ふれあいホール ● 未就学児 ● 25組 ● 10月31日(火)~11月6日(月)に電話またはファクスで
- 市電 〆 縄手南子ども園 072(982)1471、FAX072(982)6452 〆 孔舎衛子ども園 072(981)2538、FAX072(981)6703 〆 鳥居保育所 072(985)9294、FAX072(985)6068





Town Topics

浅田 芭路さんが「舞いあがれ東大阪大使」に ひがしおおさか体感まち博にも参加

10月1日、市は、連続テレビ小説「舞いあがれ！」でヒロイン・岩倉舞の幼少期役を演じられ、またトライクんのぬいぐるみといっしょにいる様子を投稿されるなど、市のPRにご協力いただいている浅田 芭路さんに「舞いあがれ東大阪大使」を委嘱しました。浅田さんは「トライクンといっしょに東大阪を盛り上げていけたらうれしいです」と今後の意気込みを語っていました。

大使に就任した浅田さんは早速、体験型プログラムイベント「ひがしおおさか体感まち博2023」に参加。

市内企業の株式会社松よし人形や虹紙製作所を訪れ、髪飾りや革の小物入れを製作しました。浅田さんは「職人さんの細かい作業を見たり、モノづくりを体験したりすることができて楽しかったし、勉強になりました」と話していました。

※「舞いあがれ東大阪大使」の就任式や「ひがしおおさか体感まち博2023」の体験の様子など、詳しくは東大阪公式観光情報ウェブサイトをご覧ください。



東大阪公式
観光情報ウ
ェブサイト



まち博公式
ウェブサイト

ええもんみつけ!

第2回 東大阪歴史手帳

今回の「ええもん」は枚岡と天下人・豊臣秀吉との関係を紹介します。

枚岡神社の南、五条には、明治時代まで枚岡神社の神職を務めた水走氏の屋敷がありました。屋敷跡の発掘調査では、高さ3.6cmの犬形の土製品が見つかりました。同じものが、秀吉時代の大坂城跡からたくさん見つかっています。さらに、江戸時代の初めには、秀吉の息子・秀頼の手で枚



岡神社の再建事業が行われます。これらは、豊臣家二代と枚岡地域の良好な関係を象徴する出来事です。

現在、枚岡神社には再建時に秀頼が寄進した擬宝珠(橋の飾り)と釣燈籠(軒先などにつるす燈籠)が残され、水走氏の屋敷跡には、江戸時代の墓塔が建っています。

この秋、枚岡に出かけて、天下人・豊臣家の物語に触れてみてはいかがでしょうか。

☎文化財課 06(4309)3283、FAX 06(4309)3823



くらしの緊急情報 緊急度レベル ★★★★★

カード会社や銀行、携帯電話会社をかたる メールやSMSに気を付けて!

クレジットカード会社、銀行などをかたるメールやSMS(ショートメッセージサービス)を送信し、パスワードやクレジットカード番号などの個人情報を詐取るフィッシング詐欺に関する相談が多く寄せられています。

【事例】クレジットカード会社から「カードの不正な利用があった。本人が利用したものかどうかを確認したい。回答がない場合はカード利用を制限する」とSMSがきた。URLをクリックし、名前やカード番号を入力した。後日3万円のカード利用がされていた。

【解説】メールやSMSに実在する事業者名が書かれていても、慌て

てアクセスせず、正規のウェブサイトにも事業者をかたるメールなどの注意喚起がないか確認しましょう。アクセスしてしまった場合でも、個人情報は絶対に入力しないでください。万一入力してしまった場合は、すぐに正規の事業者に連絡しましょう。

フリマサイトや宅配業者、携帯電話会社などをかたり、メールやSMSを送りつけて個人情報を詐取る相談も増えています。安易にアクセスしないようにしましょう。

☎消費生活センター 072(965)0102、FAX072(962)9385



11月の移動図書館

☎移動図書館 06(6728)0202、FAX06(6730)7337



日下町丹波神社西側	13:20~13:50	
駅前公園(上石切町2)	14:00~14:30	14日(火) 28日(火)
ダイアパレス横(西石切町2)	15:00~15:40	
横小路メイ・トラス	13:20~13:40	
上六方寺児童遊園	14:00~14:30	10日(金) 24日(金)
桜井児童遊園	15:00~15:40	
瓢箪山福寿神社東駐車場	13:20~13:50	
大池公園	14:00~14:30	2日(水) 16日(水)
新池島町児童遊園	15:10~15:50	
オーク新石切(西石切町7)	13:20~13:50	
豊浦公民分館	14:10~14:40	17日(金)
シャルマンコーポ枚岡公園	15:10~15:40	

東体育館前	13:20~13:50	
マンハイム石切(日下町4)	14:20~15:00	9日(水)
J A孔舎衛(日下町6)	15:30~16:00	
湖北公園西側	13:20~14:00	
府営東鴻池第二住宅	14:10~14:40	7日(火) 21日(火)
メープルコート(島之内1)	15:30~16:00	
玉串西団地集会所前	13:20~14:00	
府営東大阪玉串住宅	14:10~14:40	17日(金)
ライオンズマンション(若江東町2)	15:20~16:00	
角田総合老人センター	13:20~13:50	
プレジデント東大阪(若田町6)	14:10~14:50	1日(水) 15日(水)
八戸の里公園相撲場西側	15:30~16:20	

花園西町公園	13:20~13:50	
岩田公園	14:10~15:00	
若江北町北公園	15:30~16:10	8日(水) 22日(水)
東楠風荘公園福寿神社横	13:20~14:20	
寺嶋公園	15:00~16:00	
春光園(横枕)	13:20~13:50	
加納アメリカ集会所前	14:10~14:50	1日(水) 15日(水)
府営加納住宅集会所前	15:10~15:50	
三ノ瀬公民分館	13:10~13:50	
大和公園	14:00~14:40	2日(水) 16日(水)
はずの広場(近江堂)北側	15:20~16:00	

市営島町住宅	13:20~13:50	
市営鷺島住宅集会所前	14:00~14:40	14日(火) 28日(火)
新喜多公園	15:20~16:00	
金岡公園	13:40~14:30	
柏田公園	14:40~15:10	7日(火) 21日(火)
岸田堂南公園	15:40~16:20	
西堤神社境内	13:30~14:10	
川俣水みらいセンター西	14:20~14:50	9日(水)
福田公園	15:20~16:10	
御厨天神社境内	13:20~13:50	
新家西町第2公園	14:00~14:30	10日(水) 24日(水)
五百石公園(御厨東2)	15:30~16:10	



食を学ぶ講座

TEL 35580

◆筋力UPに欠かせない栄養

11月2日(木)13時30分～15時
定15人 電話で(ファクス、直接、市電子申請システム可)



西保健センター

◆気になるおやつ、年末年始の食事

12月5日(火)13時30分～15時
定15人 11月1日(火)～12月4日(月)に電話で(ファクス、市電子申請システム可)



東保健センター

市内在住の方 ※いずれも申込先着順。

ふたごの教室

11月8日(水)9時45分～11時30分=中保健センター
10日(金)9時45分～11時15分=西保健センター
17日(金)10時～11時=東保健センター
市内在住のふたご、みつごを妊娠・出産している方とその子ども 各実施日の前日までに電話で

東・中・西保健センター

クリスマスメニューの1品づくり

11月30日(木)13時30分～15時
市内在住の方 定12人(申込先着順)
講話、調理実演、試食
150円 11月24日(金)までに電話で(直接、市電子申請システム可)



東保健センター

がん講演会

11月15日(水)13時30分～15時30分
イコラーム(男女共同参画センター) 定200人(当日先着順)
プレスト・アウェアネスについての講演、コンサート

健康づくり課

若返りへGO!教室
あなたの骨年齢は?

11月29日(水)13時30分～15時
市内在住の方 定30人(申込先着順)
骨密度・血圧・足指力測定
基本事項(16面に掲載)を11月1日(火)から電話で

中保健センター

ヘルシー外食コンテスト2023
オンライン人気投票

TEL 33058

府内の飲食店などを対象とした、ヘルシー外食コンテストを開催しています。投票した方には府の健康アプリ「アスマイル」のポイントが11月1日(火)から付与されます。

東・中・西保健センター
健康づくり課

カラダによい食べ方&運動講座

11月29日(水)・12月6日(水)13時30分～15時(計2日間)
ゆうゆうプラザ(日下) 市内在住の65歳以上の方 定15人(申込先着順)
タオル、飲み物 基本事項(16面に掲載)を11月27日(月)までに電話で(直接、ファクス可)

東保健センター

健康・禁煙相談広場

11月8日(水)=③中保健センター
9日(木)=③グリーンパル(中鴻池)
14日(火)=①やまなみプラザ(四条)、③ももの広場(楠根)
17日(金)=①東保健センター
20日(月)=①中保健センター
21日(火)=①ゆうゆうプラザ(日下)、③はすの広場(近江堂)
27日(月)=②大蓮公民館 ☆①は11時～12時、②は13時30分～15時、③は15時～16時
市内在住の20歳以上の方 各実施日の1週間前までに電話またはファクスで

東・中・西保健センター

11月
November

保健センターの
ごあんない



行事	東保健センター	中保健センター	西保健センター
専門相談(予約制) [クラミア・梅毒・エイズ検査(証明書発行はありません)]	17日(金) 9:30～11:00	8日(水)・22日(水) 9:30～11:00	13日(月)・27日(月) 9:30～11:00
精神保健相談(予約制) (アルコール依存症、認知症の相談を含む)	1日(水)・2日(木)・16日(水) 14:00～16:00	7日(水)・13日(月) 14:00～16:00	7日(水)・9日(木)・21日(水) 14:00～16:00
骨密度測定(予約制) (市内在住の20歳以上の方)(骨粗しょう症治療中の方は受けられません)	12月5日(火) 9:30・9:50・10:10・10:30 (予約開始は11月15日(水)から)	2日(水)・9日(水) 9:20～10:45	22日(水) 9:10～10:40
電話健康相談	月曜日～金曜日 9:00～12:00・12:45～17:30		
4か月児健康診査 (令和5年7月生まれ)(予約制)	14日(水)・28日(水) 午後(※)	14日(水)・28日(水) 午前(※)	8日(水)・15日(水)・22日(水) 13:20～14:30(※)
1歳6か月児健康診査 (令和4年4月生まれ)(予約制)	15日(水)・22日(水) 午後(※)	10日(金)・24日(金) 午後(※)	7日(水)・21日(水) 13:15～14:30(※)
3歳6か月児健康診査 (令和2年5月生まれ)(予約制)	10日(金)・24日(金) 午後(※)	6日(月)・17日(金) 午後(※)	14日(水)・28日(水) 13:15～14:30(※)
離乳食講習会(予約制)	16日(水) 初期)13:00～14:00 (中期・後期) 14:30～15:30	15日(水) 13:30～15:30 (オンラインで開催 (Zoomを使用))	16日(水) 初期)13:00～14:00 (中期・後期) 14:30～15:30
糖尿病個別食事相談 (予約制)	10日(金)13:30・14:30 15日(水)9:30・10:30	9日(水)13:30・14:30 22日(水)9:30・10:30	6日(月)13:30・14:30 28日(水)9:30・10:30
2歳児歯科健康相談 (市内在住の令和3年11月生まれの幼児) (各実施日の前日までに電話で(申込先着順))	20日(月)	28日(水)	16日(水)

(※)受付時間は個別通知に記載。
▶保健センターでのBCGワクチンの集団接種は終了しました。委託医療機関で接種してください。

検査の種類	受付日・時間	料金	受付場所
検便(赤痢菌、サルモネラ属菌、大腸菌O157・O26・O111)(※)	7日(水) 28日(水) 9:30	2720円	環境衛生検査センター 06(6787)5021、 FAX06(6787)7404
水道法に基づく 飲用水水質検査(予約制)	6日(月) 11:00	平常項目 1万6800円	

(※)大腸菌O26・O111は検査を希望する方のみ。
▶受付日は都合により変更になる場合があります。その他詳細はお問合せください。



麻酔科も外来診察しています

市立東大阪医療センター 麻酔科
やまきりょういち 山木 良一 部長

麻酔科という診療科は一般の方々にはなじみが薄いかと思いますが、当センターでは手術を受ける予定の患者さんを対象に麻酔科外来診察を毎日行っています。

外来では患者さんの年齢、性別、体格、各種検査結果や、これまでかかった病気、普段飲んでいる薬といった情報をもとに診察を行い、どのような方法で麻酔を行うかを説明します。その際、患者さんやご家族の不安を少しでも和らげるため、わかりやすくお話しすることを心がけています。

手術を安全に受けていただき、術後の苦痛をできるだけ少なくするのが麻酔科医の仕事です。麻酔についてのご不明な点は、麻酔科外来でぜひお尋ねください。

TEL (地独)市立東大阪医療センター 地域医療連携室 06(6781)5101、
FAX06(6781)2194



orenji通信 58

知って支える認知症

orenjiカフェ (認知症カフェ)

TEL 23305

orenjiカフェは認知症の方やその家族、地域の方が気軽に参加できる交流の場です。認知症の方は、自身の変化に対して不安を感じたり、自信を失ったりすることで、自宅に閉じこもりがちになることがあります。また、周囲の目を気にして、認知症の方を連れての外出をためらう家族の方もいます。

orenjiカフェでは、普段の生活で感じている思いを共有し、地域とのつながりを深めることができます。認知症について理解してもらうことで、認知症になっても安心して暮らせるまちづくりに繋がります。

市ウェブサイトに一覧表を掲載しています。詳しくは各問合せ先、または担当の地域包括支援センターにお問合せください。

orenji通信への意見をお寄せください。 TEL 25048

TEL 地域包括ケア推進課 06(4309)3013、FAX06(4309)3814

お知らせ コーナー



記号の見方

㊦ とき ㊦ ところ ㊦ 対象 ㊦ 定員・定数
 ㊦ 内容 ㊦ 料金 (表示のないものは無料)
 ㊦ 持ち物 ㊦ 申込方法・申込み先など
 ㊦ 問合せ先 ㊦ Eメールアドレス ㊦ 記事ID
申込みの基本事項

▷行事名または教室名 ▷住所 (郵便番号も)
 ▷氏名(ふりがなも) ▷年齢 ▷電話・ファクス番号 以上をそれぞれの申込み先へ

イベント・スポーツ

永和図書館大連分室の教室&催し

◆写真教室

㊦ 11月11日(土)10時30分～11時30分
 ㊦ 小学生以上の方 ※小学生は保護者要同伴。 ㊦ 15人程度
 ㊦ スマートフォンまたはデジタルカメラ

◆えほんとおりがみ

㊦ 11月18日(土)10時30分～11時
 ㊦ 幼児～小学生 ※幼児は保護者要同伴。 ㊦ 10人

◇ ◇

◆えほんとおりがみ

㊦ 永和図書館大連分室 06(6728)0200、FAX06(6730)7337

クロスカントリー競走大会

㊦ 37368

㊦ 来年1月14日(日)11時40分から
 ※雨天時は1月21日(日)に順延。 ㊦ 枚岡公園 ㊦ 料 ▷一般・高校生＝1500円 ▷中学生＝1000円 ㊦ 申込書を直接またはEメールで送信のうえ、12月4日(月)17時(必着)までに料金を直接または現金書留で納入。直接申込みの場合は、94円切手を貼った返信用封筒(住所・氏名を記入)が必要 ※申込書などは市ウェブサイトからダウンロード可。詳しくは、11月1日(火)以降の市ウェブサイトをご覧ください。

㊦ 〒577-8521市役所市民スポーツ支援課内枚岡公園クロスカントリー競走大会実行委員会事務局 06(4309)3282、FAX06(4309)3849、
 ㊦ sports-sanka@city.higashiosaka.lg.jp

やまなみヤングフェスタ

㊦ 11月12日(日)13時～16時 ㊦ 市内在住・在勤・在学(いずれか)の方 ㊦ 150人(当日先着順) ㊦ 高校生による音楽フェスティバル
 ㊦ ㊦ やまなみプラザ(四条) 072(988)3107(FAX兼用)

旧河澄家の催し

◆秋季ハイキング(約4km)

㊦ 日下、池之端、布市の史跡を巡ります。 ㊦ 11月26日(日) ☆旧河澄家に9時30分集合、日下貝塚で12時30分ごろ解散 ㊦ 小学生以上の方 ㊦ 20人 ㊦ 帽子、タオル、飲み物 ㊦ 11月1日(火)から

◆押し花アート体験

㊦ 押し花を使ってミニ額を作りま。 ㊦ 12月3日(日)13時～15時 ㊦ 旧河澄家 ㊦ 小学生以上の方 ※小学生は保護者要同伴。 ㊦ 15人 ㊦ 1000円 ㊦ 11月2日(火)から

◆立体切紙キリッタイを作ろう!

㊦ 来年の干支「辰」を作ります。 ㊦ 12月10日(日)13時～15時 ㊦ 旧河澄家 ㊦ 小学生以上の方 ※小学生は保護者要同伴。 ㊦ 20人 ㊦ 500円 ㊦ 11月10日(金)から

◆古民家で餅つき&レクリエーション

㊦ 12月17日(日)13時～15時 ㊦ 旧河澄家 ㊦ 3歳以上の方 ※未就学児は保護者要同伴。 ㊦ 20人 ㊦ 100円 ㊦ 三角巾(バンダナ)、エプロン、タオル ㊦ 11月17日(金)から

◇ ◇

※いずれも申込先着順。 ㊦ 各申込開始日の9時30分から電話または旧河澄家ウェブサイトで

㊦ 旧河澄家(日下町7) 072(984)1640(FAX兼用)

東大阪国際交流フェスティバル



昨年の様子

㊦ 約80か国・約2万人の外国人住民が暮らす本市で、「わたしのまちはアジアのまち わたしのまちは世界のまち」を合言葉に開催します。 ㊦ 11月3日(日)10時～15時30分 ㊦ 三ノ瀬公園 ㊦ 世界の歌や踊り、楽器演奏、パレードなど
 ㊦ 東大阪国際交流フェスティバル実行委員会 06(6721)6670
 ▷多文化共生・男女共同参画課 06(4309)3300、FAX06(4309)3823

識字展

読み書きを学ぶ仲間の輪を広げよう



昨年の様子

㊦ 本市では、蛇草識字学級や荒本識字学級、意岐部中学校夜間学級、布施中学校夜間学級、NPO東大阪日本語教室、よみかき教室などで、多くの人が文字の読み書きを学んでいます。

㊦ 市民の皆さんに「識字」に対する理解と認識を深めていただくために、学習生の作品や「識字」に関するパネルなどを展示する「識字展」を開催します。

㊦ また、大阪府教育委員会の識字・日本語パネル展も同時開催します。「文字の大切さ」をかみしめ、一つひとつの文字にこめられた思いを感じてください。

㊦ とき・ところ ▷11月27日(月)10時～17時・28日(火)9時～15時＝永和図書館 ▷29日(水)・30日(木)9時～17時、12月1日(金)9時～12時＝市役所本庁舎1階ロビー

㊦ 内容 ▷「識字」啓発パネルの展示 ▷学習生の作品・文集などの展示

㊦ 問合せ先 社会教育課 06(4309)3279、FAX06(4309)3835

0歳から楽しめるコンサート

㊦ フルートとピアノの演奏と絵本の読み聞かせです。 ㊦ 12月23日(土)11時から ※大人のみの参加は不可。 ㊦ 20人(申込先着順) ㊦ 11月1日(火)から電話で
 ㊦ ㊦ 岩江岩田駅前市民プラザ 072(967)6575(FAX兼用)

「いこまやまいこ!」生駒山エリアで楽しもう!



㊦ 生駒山の麓から3つの神社をめぐる花園ラヴビー場をめざすハイキングイベントを開催します。 ㊦

㊦ 11月24日(金)10時から ※詳しくは、特設ウェブサイトをご覧ください。



㊦ 国際観光室 06(4309)3230、FAX06(4309)3849 ▷近鉄大阪ハイキング係 06(6775)3566

四条図書館の催し

◆電子図書館を使いこなそう

㊦ ㊦ 11月5日(日)▷10時～10時30分＝5人/基本的な操作方法▷11時～11時30分＝7人/読みた本の探し方 ㊦ 四条図書館 ㊦ 市内在住・在勤・在学(いずれか)の市立図書館の利用カードがある方 ㊦ スマートフォンまたはタブレット ㊦ 10月21日(土)から

◆四条寄席～花園で笑おう

㊦ 11月9日(日)14時～15時 ㊦ 花園図書館 ㊦ 小学生以上の方 ㊦ 50人 ㊦ 桂紋四郎さんによる落語会 ※途中入場不可。 ㊦ 500円

◆冬の子どもまつり

㊦ 12月3日(日)14時～15時30分 ㊦ 四条図書館 ㊦ 小学生以下の方 ㊦ 15人 ㊦ マジックショー、工作など ㊦ 11月26日(日)から

◇ ◇

※いずれも申込先着順。 ㊦ 各申込期間に電話または直接 ㊦ ㊦ 四条図書館 072(982)1235、FAX072(984)6079



税に関する中学・高校生の作文展示

11月11日(土)～20日(月) ※20日は16時まで。市役所本庁舎2階市民ギャラリー

東大阪税務署 06 (6724) 0001 ▷税制課 06 (4309) 3131、FAX06 (4309) 3810

美化活動

恩智川クリーンリバープロジェクト

11月11日(土) ☆新池島ポンプ場に9時30分集合、11時解散 ※雨天中止。恩智川沿いの清掃活動や河川内で菜の花の種植えなど

公害対策課 06 (4309) 3204、FAX06 (4309) 3829

テクノメッセ東大阪

東大阪が世界に誇る先端技術の展示・実演を行います。11月8日(水)10時～17時、9日(木)9時30分～16時 マイドームおおさか(大阪市中央区本町橋)

東大阪商工会議所 06 (6722) 1151、FAX06 (6725) 3611 ▷モノづくり支援室 06 (4309) 3177、FAX06 (4309) 3846

オープンファクトリー
こーばへ行こう!

033985

朝ドラの舞台となった東大阪の工場などを一般開放し、工場見学やワークショップ、飲食などを通じて、モノづくりの魅力を体感できるイベントを開催します。

11月10日(金)・11日(土)=東エリア ▷17日(金)・18日(土)=西エリア ☆いずれも10時～16時 株式会社 SCM(岸田堂西2) ほか30会場 ※詳しくは、市ウェブサイトをご覧ください。

こーばへ行こう! 実行委員会事務局(株式会社 SCM内) 06 (6727) 2855、FAX06 (6729) 0660 ▷モノづくり支援室 06 (4309) 3177、FAX06 (4309) 3846



イベントの様子

TAMOKUフェスティバル

11月19日(日)10時30分～15時30分 手作り市、ワークショップ(有料もあり)、アーティストやサークルによるステージなど ※詳しくは、市民多目的センター



ウェブサイトをご覧ください。市民多目的センター 06 (4307) 4690、FAX06 (4307) 4691

消費生活展

036992

「語ろう 学ぼう 楽しもう かしこい消費者になるために!」をテーマに消費生活展を開催します。

11月11日(土)10時～15時 パネル展示、ごみ分別ゲーム、子ども向けワークショップ(13時開始)、スーパーボールすくい、食事診断など ※アンケート回答者には記念品を進呈(中学生以下にはお菓子。なくなり次第終了)。エコバッグ、マイボトルをお持ちください。車の来場はご遠慮ください。

消費生活センター 072 (965) 6002、FAX072 (962) 9385

はたらく・くらすフォーラム

023639

12月5日(火)▷10時～13時=障害者就職面接会/電話 ▷13時30分～15時30分=講演会(来場またはオンライン(Zoom)で受講。来場は定員120人で申込先着順)/基本事項(16面に掲載)と受講方法、Eメールアドレス(Zoom参加のみ)を電話またはファクスで(申込専用ウェブサイトからも可) ※手話通訳あり。クリエイション・コア東大阪南館3階クリエイターズプラザ 履歴書、障害者手帳またはその写し(面接会参加者のみ)

面接会=ハローワーク布施 06 (6782) 4221 (43#)、FAX06 (4308) 7860 ▷講演会=障害者就業・生活支援センター J-WAT 072 (975) 5711、FAX072 (975) 5718

労働雇用政策室 06 (4309) 3178、FAX06 (4309) 3846

大人が楽しむおはなし会

11月20日(月)10時30分～11時30分 18歳以上の方 50人(当日先着順) なつかしい昔話 花園図書館 072 (965) 7700、FAX072 (965) 9212

わくわく夢あそびin池島

11月19日(日)10時～16時 池島市民広場(池島町4) フラッグフットボール体験、スポーツ車椅子に乗ってみよう、フリーマーケットブース、キャンプブース、キッチンカー

東大阪アリーナ 06 (6726) 1995、FAX06 (6726) 1994

いきいきながせまつり

▷11月1日(水)・2日(木)9時～17時=作品展示 ▷3日(金)10時～13時=作品展示、模擬店、コンサート 長瀬人権文化センター、長瀬障害者センター、長瀬老人センター、長瀬青少年センター、蛇草障害者作業所パオ

長瀬人権文化センター 06 (6720) 1701、FAX06 (6729) 9171

車椅子ソフトボールの全国大会!
HANAZONO CUPを開催

037328

アメリカ代表チームをゲストに迎え、全国から集結した全8チームが優勝をかけて戦います。

また、日本代表チームとアメリカ代表チームの親善試合やゲストによる試合解説など盛りだくさん。



11月3日(日)10時から、4日(土)・5日(日)9時から ウィルチェアスポーツコート ウィルチェアスポーツ体験コーナー、車椅子ソフトボール試合体験(3日のみ)など

花園・スポーツビジネス戦略課 06 (4309) 3019、FAX06 (4309) 3849

秋の文化財体験in旧河澄家

037426

「火おこし」の種火をもとに「焼きいも」をつくるなど、複数の体験プログラムを実施します。11月23日(祝)10時～11時30分・12時30分～14時・14時～15時30分 旧河澄家 小学生とその保護者 各15人(申込先着順) 10月30日(月)から

電話または市ウェブサイト

文化財課 06 (4309) 3283、FAX06 (4309) 3823



キキョウの宿根を配布

東大阪市を緑にする市民の会では、市民の花「キキョウ」の宿根を11月1日(水)から市役所本庁舎1階市政情報コーナー、各行政サービスセンターで配布します(1人1袋で各施設先着300人)。

みどり景観課 06 (4309) 3227、FAX06 (4309) 3836

日下市民プラザの臨時休館

日下市民プラザは、受変電設備改修工事のため、来年3月2日(土)・3日(日)は休館します。

▷日下市民プラザ 072 (986) 9284 (FAX兼用) ▷地域活動支援室 06 (4309) 3161、FAX06 (4309) 3812

市税の口座振替にご協力

03957

市税(市・府民税の普通徴収分、固定資産税・都市計画税)の納付には、口座振替の利用をお願いします。口座振替依頼書は市ウェブサイトからダウンロードできるほか、市内の市税取扱金融機関などにあります。

また、市ウェブサイトから手続きができる「市税 Web 口座振替受付サービス」を利用すると、申込書の提出や届出印は不要です。

納税課 06 (4309) 3147、FAX06 (4309) 3808

くらし・行政のつづき

今年度上半期 市長交際費を公開

令和5年度上半期(4月～9月)に支出した市長交際費は、次のとおりです。

【項目・金額・件数】▷会費など＝16万5000円(20件) ▷敬申費＝2万7500円(2件) ▷賛助金など＝1万円(1件)

※詳しくは、市役所本庁舎1階市政情報コーナーで公開しています。閲覧時間は月曜日～金曜日9時～17時30分(祝日を除く)です。

【秘書課 06(4309)3100、FAX06(4309)3847

国保・後期高齢 整骨院・接骨院、はり・灸・あんま・マッサージのかり方

整骨院・接骨院で柔道整復師による施術を受けるとき

◆健康保険が適用される場合

▷骨折 ▷脱臼 ▷打撲および捻挫など(肉離れを含む) ※骨折・脱臼は、応急手当をする場合を除き、事前に医師の同意が必要で。

医師が必要と認めたはり・灸・あんま・マッサージなどの施術を受けるとき

◆健康保険が適用される場合

▷はり・灸＝神経痛、リウマチなど ▷あんま・マッサージ＝筋麻痺、筋萎縮など ※いずれもあらかじめ医師の発行した同意書または診断書が必要です。

※単なる肩こり、筋肉疲労などに対する施術や疲労回復、慰安を目的としたものなどは健康保険の対象とならず、全額自己負担となります。なお、柔道整復や、はり・灸などの施術を受けた場合、医療費控除の対象となりますので、必ず領収書を受け取ってください。

【▷医療保険室資格給付課 06(4309)3167、FAX06(4309)3804 ▷府高齢者医療広域連合給付課 06(4790)2031、FAX06(4790)2030

国民健康保険 療養費や葬祭費などを給付

国民健康保険の被保険者は、次のような給付を受けることができます。該当する場合は、必要書類を持って医療保険室資格給付課または行政サービスセンターで申請してください。

◆療養費

緊急またはやむを得ない事情で保険証の提示ができず、医療費を全額自己負担したときは申請してください。また、コルセットなどの補装具代(医師が認めたとき)や海外渡航中の受診も、審査のうえ、療養費として支給します。

◆高額療養費

保険診療費として、医療機関の窓口で支払った1か月あたりの一部負担金自己負担限度額を超えた場合に、超えた額を支給します。

◆葬祭費

被保険者が亡くなった場合に、葬儀を行った方に5万円を支給します。

【▷医療保険室資格給付課 06(4309)3167、FAX06(4309)3804

11月9日から秋の全国火災予防運動 火を消して 不安を消して つなぐ未来

ID37266

空気が乾燥しはじめ、火災が発生しやすい時季を迎えます。今一度、家庭や職場で防火対策の確認や、自宅の住宅用火災警報器の作動確認を行いましょう。

また、今年から全国火災予防運動に関する特設ウェブサイトを作成しました。皆さん一人ひとりができる防火対策のこののみならず、防災学習センターで行われるイベントなども掲載しています。ぜひご覧いただき、火災ゼロのまちづくりにご協力ください。

【▷消防局予防広報課 072(966)9662、FAX072(966)9669



ワーク・ライフ・バランス 仕事と生活の調和の実現について考えてみませんか

ワーク・ライフ・バランスとは、「仕事」と「仕事以外の生活」の調和をさします。

ワーク・ライフ・バランスが実現した社会とは「一人ひとりがやりがいや充実感を感じながら働き、仕事上の責任を果たすとともに、家庭や地域生活などにおいても、子育て期、中高年期といった人生の各段階に応じて多様な生き方が選択・実現できる社会」です。

現在、国による育児・介護休業法や女性活躍推進法の整備、次世代育成支援対策推進法に基づく企業の一般事業主行動計画策定など、仕事と子育ての両立の支援を中心とする取組みが推進されています。

令和元年度に内閣府が実施した「仕事と生活の調和推進のための調査」によると、育児の分担状況では、男性の「ほぼ半々に分担している」割合が15.7%となっている一方、女性は7.5%にとどまっており、育児をどの程度分担しているかについて、夫婦間の認識に乖離が見られます。

また、育児の分担と話し合いとの関係では、夫婦間のコミュニケーションをよく取っている女性は、取っていない女性より「ほぼ半々に分担している」割合が高く、コミュニケーションを取っていない女性は「自分がほとんどやっている」割合がコミュニケーションをよく取っている女性より高くなっています。

◆働き方・暮らし方を見直そう

今一度、家族や職場で現在の働き方や暮らし方について話しあい、見直してみませんか。

「男性だから、女性だから」といった性別による固定的な役割分担意識に捉われることなく、仕事や家事、育児、介護、地域活動などのさまざまな場面で協力・分担しあい、多様な働き方や生き方が選択できる社会をめざしましょう。

【▷多文化共生・男女共同参画課 06(4309)3300、FAX06(4309)3823

市立図書館の休館

所蔵資料の整理・点検などのため、次の期間臨時休館します。▷

四条図書館＝11月13日(月)～18日(土) ▷永和図書館＝11月20日(月)～26日(日) ▷大蓮分室＝11月22日(水) ▷花園図書館＝12月1日(金)～14日(木)

【▷四条図書館 072(982)1235、FAX072(984)6079 ▷永和図書館 06(6730)6677、FAX06(6727)5568 ▷大蓮分室 06(6728)0200、FAX06(6730)7337 ▷花園図書館 072(965)7700、FAX072(965)9212

保育所(園)および公立認定こども園の保育料 児童手当から特別徴収

市では、保育料の滞納が続く方を対象に、児童手当からの特別徴収を実施しています。対象者には11月末ごろに特別徴収予告通知書を送付し、来年2月の振込み分から特別徴収を行います。

【▷保育料について＝子どもすこやか部施設給付課 06(4309)3195、FAX06(4309)3817 ▷児童手当について＝国民年金課 06(4309)3165、FAX06(4309)3805

令和6年度入学生向け 日新高校オープンスクール

【▷11月18日(土)13時30分から 学校説明、体験授業、施設見学、部活動体験など 11月15日(水)までに申込専用ウェブサイトから

【▷日新高校 072(985)5551、FAX072(985)3276

【▷高等学校課 06(4309)3312、FAX06(4309)3838

市役所本庁舎の窓口業務の一部を開設します 毎月第4土曜日の9時～12時

住民票などの証明発行、転出入届、市税関係など ※詳しくは、市ウェブサイトをご覧ください。





イノシシ捕獲用「わな」を設置

ID 36943

市では、イノシシによる農作物の被害を防ぐため、10月～翌年3月の間、捕獲用のわなを生駒山麓一帯に設置しています。捕獲期間中は危険なため、生駒山山間部のけもの道など人の通らない場所には立ち入らないようお願いします。

農政課 06(4309)3180、FAX06(4309)3846

出張図書館
inリージョンセンター

開館▷11月3日(祝)・17日(金)=夢広場(布施駅前)▷10日(金)・24日(金)=ものの広場(楠根) ☆いずれも14時～16時 図書の閲覧・貸出し、利用カードの新規登録・再発行 貸利用カード(貸出しの場合のみ) ※詳しくは、市立図書館ウェブサイトをご覧ください。

永和図書館 06(6730)6677、FAX06(6727)5568

相談

司法書士による相談

ID 14914

開11月16日(木)10時～11時40分(1人25分) 市役所本庁舎1階相談室 定10人(申込先着順) 図相談・遺言・成年後見など 開11月9日(木)から電話で

開市市政情報相談課 06(4309)3104、FAX06(4309)3801

離婚・養育費・ひとり親家庭に関する法律相談

開11月30日(木)13時～15時50分(1人30分) 市役所本庁舎1階相談室 市内在住の20歳未満の子どもがいる離婚前の方、ひとり親家庭の母・父、寡婦 定5人(申込先着順で今年度内初めての方を優先) 開11月1日(木)から電話で

開子ども家庭課 06(4309)3194、FAX06(4309)3817

生産現場の自動化相談

ID 34331



あなたの会社の生産現場を専門家が訪問し、自動化できる部分はないか、ロボットの導入ができるかなど、無料で相談に応じます。 開社名、所在地、担当者名、電話番号、製造製品および相談内容をEメールで ※件名を「生産現場自動化事業訪問希望」にしてください。担当者から日程調整の連絡をします。

開モノづくり支援室 06(4309)3177、FAX06(4309)3846、図monodukuri@city.higashiosaka.lg.jp

税理士による税務相談

開11月8日(水)・22日(水)9時～12時(受付は11時30分まで。1人30分) 市役所本庁舎1階相談室 定各10人(当日先着順) ※入室は1人のみ。 図新規開業、相続、贈与 ※近畿税理士会東大阪支部(永和2)では、火・木曜日の午後(祝休日を除く)に税金全般の相談会を実施しています(近畿税理士会東大阪支部へ電話で要申込み)。

開▷近畿税理士会東大阪支部 06(6725)7708、FAX06(6722)2170▷税制課 06(4309)3131、FAX06(4309)3810

ひとり親家庭のための就業相談

開11月30日(木)10時～16時 市役所本庁舎1階相談室 市内在住のひとり親家庭の母・父、寡婦 定5人(申込先着順) 図求人情報の提供や面接のアドバイス、履歴書の書き方など 開11月1日(木)から電話で

開母子家庭等就業・自立支援センター 06(6748)0263、FAX06(6748)0264

開子ども家庭課 06(4309)3194、FAX06(4309)3817

不動産相談

ID 14918

開11月10日(金)10時～12時、28日(火)10時～14時 ※受付は各終了時間の30分前まで。いずれも当日先着順。28日のみ10人まで。 開市役所本庁舎1階相談室

開空家対策課 06(4309)3244、FAX06(4309)3829

建築士による相談

開11月21日(火)13時～16時 市役所本庁舎1階相談室 定6人(申込先着順) 図住宅の新築や耐震、消防法など 開11月21日(火)14時までに電話または16日(木)23時59分までに市電子申請システムで

開建築安全課 06(4309)3245、FAX06(4309)3829

行政書士・社会保険労務士による相談

◆行政書士 ID 14917

開11月7日(火)13時～15時 図遺言・相続・各種契約書の作成など

◆社会保険労務士 ID 16997

開11月9日(木)13時～15時30分 定10人 図年金・健康保険・労災保険・雇用保険の手続きなど

開市役所本庁舎1階相談室 ※いずれも当日先着順。

開市政情報相談課 06(4309)3104、FAX06(4309)3801

人権相談

◆特設相談 ID 2734

開11月14日(火)・12月1日(金)14時～16時

開市社会福祉協議会内人権擁護委員会 06(6789)7201、FAX06(6789)2924

◆常設相談 ID 2732

開月曜日～金曜日8時30分～17時15分(祝休日を除く)

開大阪法務局東大阪支局 06(6782)5563

開人権啓発課 06(4309)3156、FAX06(4309)3823

募集

シルバー人材センター会員

開市内在住の60歳以上の方 開年会費2000円

◆入会説明会

開▷第2・4火曜日10時から=永和事務所(12月は12日のみ)▷第3木曜日10時から=瓢箪山作業所(12月は開催なし)

開(公社)市シルバー人材センター 06(6224)2408、FAX06(6224)2409

開労働雇用政策室 06(4309)3178、FAX06(4309)3846

会計年度任用職員

開各申込期限までに郵送または直接 ※詳しくは、市ウェブサイトをご覧ください。 お問合せください。

◆幼稚園型認定こども園パート保育士

開1人 開随時 開学校教育推進室 06(4309)3270、FAX06(4309)3838

◆市立学校園ケアアシスタント

開1人 開随時 開学校教育推進室 06(4309)3268、FAX06(4309)3838

◆部活動指導員

開2人 開随時 開学校教育推進室 06(4309)3268、FAX06(4309)3838

◆スクールヘルパー

開8人 開随時 開学校教育推進室 06(4309)3268、FAX06(4309)3838

◆栄養士

開1人 開随時 開学校給食課 06(4309)3276、FAX06(4309)3867

◆保育士・保育教諭

開▷朝または夕=若干名▷日中業務=若干名▷日中支援=若干名 開12月28日(木)(消印有効)まで

開保育課 06(4309)3196、FAX06(4309)3817

募集のつづき

傍聴しませんか

社会福祉審議会地域福祉専門分科会

TEL 37279

11月30日(木)13時30分から 市社会福祉協議会 5人(抽選) 地域福祉計画の素案の検討など 基本事項(16面に掲載)を11月17日(金)(必着)までに郵送で(ファクス、Eメールも可)

〒577-8521市役所地域福祉課 06(4309)3181、FAX06(4309)3815、chiikifukushi@city.higashiosaka.lg.jp

ひがしおおさか

地方創生ラウンドテーブル

ひがしおおさか地方創生ラウンドテーブルの傍聴を希望する方を募集します。11月18日(土)9時~12時 市役所本庁舎1階多目的ホール 市内在住・在勤・在学(いずれか)の方 10人(申込先着順) 11月9日(木)までに市電子申請システムで

企画課 06(4309)3101、FAX06(4309)3826

東大阪ブランド 新規認定製品

TEL 20386

市内の事業者が製造した製品を、専門家が認定審査を行い、「東大阪ブランド」として市長が認定します。認定された製品は、東大阪ブランドのシンボルマークの使用や各種展示会への出展などのPR活動が可能となり、販路拡大などにつなげていただけます。



認定を考えている方は、10月25日(木)以降の市ウェブサイトをご覧ください。 ※東大阪ブランド推進機構への加入が条件となります。 11月1日(木)~30日(休)

モノづくり支援室 06(4309)3177、FAX06(4309)3846

水量のお知らせへの広告掲載

TEL 37207

「水量のお知らせ」(検針票)裏面に掲載する広告主を募集します。詳しくは、市ウェブサイトをご覧ください。

水道総務部サービス課 06(6724)1221、FAX06(6721)2374

講座・教室

就活ファクトリー東大阪の講座

WEB スキルを身につけて仕事に活かそう

11月6日・13日・20日・27日の月曜日10時~12時・14時~16時(計4日間) 就活ファクトリー東大阪 求職中の女性 22人

人気企業の人事が語る「選考で見ていくポイント」とは

11月24日(金)14時~15時30分 夢広場(布施駅前) 大学・大学院・短大・専門学校の学生 100人

※いずれも申込先着順。 電話または直接(就活ファクトリー東大阪ウェブサイトからも可)

就活ファクトリー東大阪 06(4306)5360、FAX06(4306)5160

森林整備体験講座

11月19日(日) ☆上石切会館(上石切町2)に9時30分集合、15時30分ごろ解散 ※荒天中止。

高校生以上の方 15人(申込先着順) 講義、除伐体験 200円 長袖、長ズボン、厚底靴、滑り止め付き軍手、タオル、雨具、弁当、飲み物 参加者全員(2人まで)の基本事項(16面に掲載)と性別、血液型を11月10日(金)(消印有効)までに往復ハガキで(ファクス、Eメールも可)

〒579-8035鳥居町3-21 東大阪フォレストクラブ事務局「豆井」072(981)1047(19時~22時、FAX兼用)、forest2007hfc@yahoo.co.jp

みどり景観課 06(4309)3227、FAX06(4309)3836

五条老人センターの催し&教室

クラブ活動発表会

11月10日(金)10時~13時50分=舞台発表 15日(水)10時~16時=作品展示、茶席(11時30分から)、茶菓子がなくなり次第終了) 16日(木)10時~15時=作品展示 ※いずれも申込不要。

ミックスみゅーじっく体操

12月8日(金)・22日(金)・来年1月12日(金)・26日(金)10時~11時30分(計4日間) 市内在住の60歳以上の方 20人

エンジョイ

12月11日(月)10時~11時30分 市内在住の60歳以上の方 21人 体操と楽しいゲーム

※いずれも抽選。 11月1日(水)~7日(火)に電話または直接 五条老人センター 072(985)3751、FAX072(986)7592

東体育館の教室

はじめてのタロット占い

11月~来年4月の第2土曜日 13時~15時(計6日間) 16歳以上の方 10人 基本的な占い方・解読法 1万5300円 ※一括払い1万4100円。別途教材費500円が必要。

セルフリンパマッサージ

11月21日、12月12日、来年1月23日、2月20日の火曜日10時~11時(計4日間) 16歳以上の女性 8人 首こり肩こり、ドライヘッドなど 1回2500円 ※一括払い9500円。

子どもハンドセラピスト

12月3日(日)・26日(火)10時~11時 幼稚園児以上の親子 各8組 ハンドマッサージクリーム作成・講座 1回2500円 ※別途材料費500円が必要。

ボディメイクヨガ

毎週火曜日19時15分~20時15分 16歳以上の女性 14人 3960円

※いずれも申込先着順。 電話で 東体育館 072(982)1381、FAX072(982)2768

石鯛でクリスマスツリーを作ろう

11月27日(月)13時30分~15時30分 市内在住・在学(いずれか)の18歳以上の方 4人(申込先着順) 1000円 11月1日(休)から電話または直接 楠根市民プラザ 06(6745)9147(FAX兼用)

55歳以上のシニア向け仕事説明会

11月16日(木)13時30分~15時30分 夢広場(布施駅前) 求職中の55歳以上の方 30人(申込先着順) 電話または就活ファクトリー東大阪ウェブサイト 就活ファクトリー東大阪 06(4306)5360、FAX06(4306)5160

中河内地域 若者サポートステーションの教室

職業人講話~働くまでの勇氣 11月14日(火)13時30分~14時30分 市民多目的センター

ニート・引きこもりの子どものために親ができること 11月14日(火)15時~16時30分 市民多目的センター

面接の受け方セミナー 11月21日(火)14時~17時 伊コーラム(男女共同参画センター)

ビジネスマナーを身に付けるセミナー 11月28日(火)14時~16時 伊コーラム

履歴書の書き方セミナー 12月12日(火)14時~16時 伊コーラム

職務経歴書の書き方セミナー 12月26日(火)14時~16時 伊コーラム

履歴書の書き方セミナー 12月26日(火)14時~16時 伊コーラム

各10人(申込先着順) 各実施日の前日までに電話 または中河内地域若者サポートステーション ウェブサイトで

中河内地域若者サポートステーション 06(6787)2008、FAX06(6787)2018

労働雇用政策室 06(4309)3178、FAX06(4309)3846



かしこい商品選択

私たちが安く良い商品を買えるワケ

☎11月29日(水)13時30分～15時30分
☎市内在住の方 ☎30人(申込先着順)
☎11月1日(水)から電話で
☎消費生活センター 072(965)6002、FAX072(962)9385

パソコン教室～年賀状作り

☎12月12日(火)13時～14時30分・14時45分～16時15分
☎市内在住のおおむね60歳以上の方 ☎各5人(申込先着順) ☎300円 ※11枚以上印刷希望の場合は、1枚につき10円追加。
☎インクジェット用ハガキ10枚～20枚、年賀状の文章の下書き ☎基本事項(16面に掲載)を11月15日(水)から電話または直接
☎市社会福祉協議会内高井田老人センター 06(6789)3751、FAX06(6789)9174
☎ボランティア・市民活動センター 06(6789)5550

イコーラムの講座

◆ここからだ講座「受けたかった性教育」

子どもや孫世代をデートDVの被害から守り、自分のからだに対する自己決定の大切さや多様な性を学びます。
☎12月2日(日)14時～16時 ☎20人 ☎11月25日(土)まで

◆メイク上手はSDGs

ポイントメイクを大阪樟蔭女子大学化粧ファッション学科の学生がサポートします。
☎12月16日(土)14時～16時 ☎30人 ☎12月9日(土)まで

◇ ◇

※いずれも市内在住・在勤・在学(いずれか)の方を優先して抽選。1歳6か月以上の就学前幼児の保育あり(各定員10人で要申込み。1人200円)。
☎基本事項(16面に掲載)とEメールアドレス、受講動機、保育が必要な方は子どもの氏名・生年月日を各申込期限までにEメールで(電話、ファクス、直接も可)

☎イコーラム(男女共同参画センター) 072(960)9201、FAX072(960)9207、✉ikoramu@nifty.com

クラフト講座～木の葉のミニツリー

☎12月5日(火)13時30分～15時30分
☎衣摺旭ヶ丘自治会館(衣摺1) ☎10人(申込先着順) ☎500円
☎電話または直接
☎金岡公園管理事務所 06(6723)0735、FAX06(6723)0736
☎公園課 06(4309)3228、FAX06(4309)3836

老舗花屋に学ぶ発酵教室

生の花を使った味噌を作ります。※堺味噌(普通味噌)・白味噌を予約時に選択。
☎11月10日(金)10時30分～12時・13時～14時30分
☎市内在住・在勤・在学(いずれか)の方 ☎各8人(申込先着順) ☎4000円 ☎味噌(2kg)が入る容器(1000円で購入可)、エプロン、手ふき ☎11月1日(水)から電話または直接
☎近江堂市民プラザ 06(6730)0840(FAX兼用)

花園ラグビー場の教室

◆大人のペン字・細字教室

☎月曜日13時～14時 ☎1回 1100円

◆クラシックギターを弾こう

☎第2・4月曜日▷13時～14時=入門 ▷14時30分～15時30分=上級 ☎1回1650円

◆やさしいパワーヨガ

☎火曜日11時15分～12時15分 ☎1回1100円

◆はじめてのハワイアンフラ教室

☎火曜日13時～14時 ☎1回 1100円

◆姿勢改善教室

☎火曜日9時45分～10時45分 ☎1回1100円

◆ZUMBA®

☎金曜日11時15分～12時15分 ☎1回1100円

◇ ◇

※11月・12月限定体験料500円(クラシックギターを弾こうは800円)。
☎18歳以上の方 ☎電話または花園ラグビー場ウェブサイト
☎花園ラグビー場 072(961)3668、FAX072(961)3661

菊を使ったアレンジメント教室

☎12月16日(土)11時～12時・13時30分～14時30分
☎くすのきプラザ(若江岩田駅前) ☎市内在住・在勤・在学(いずれか)の方 ☎各15人(抽選) ☎1500円 ☎汚れてもよいエプロン ☎基本事項(16面に掲載)と希望時間を11月30日(水)まで(必着)までに往復ハガキで
☎〒577-8521市役所農政課 06(4309)3180、FAX06(4309)3846

分譲マンションセミナー
マンション管理について

☎11月19日(日)13時30分～16時30分
☎市役所本庁舎18階大会議室
☎府内分譲マンションの管理組合役員および区分所有者など ☎100人(申込先着順) ☎10月30日(月)～11月17日(金)に電話で(ファクス、Eメール、直接も可)
☎住宅政策室企画推進課 06(4309)3232、FAX06(4309)3834、✉kikakusuishin@city.higashiosaka.lg.jp

角田総合老人センターの教室

◆オレンジメンバー養成講座

☎11月7日～28日の火曜日13時～16時10分(計4日間)
☎東体育館 ☎認知症サポーター養成講座を修了された市内在住・在勤(いずれか)の方 ☎30人 ☎電話またはファクスで

◆陶芸体験教室～干支作り

☎11月9日(水)13時30分～15時30分
☎角田総合老人センター ☎市内在住の60歳以上の方 ☎8人 ☎1000円 ☎タオル、エプロン
☎11月1日(水)から電話または直接

◆ハーバリウムボールペン作り

☎11月28日(火)10時30分～11時・11時15分～45分
☎角田総合老人センター ☎市内在住の60歳以上の方 ☎各10人 ☎1000円～1300円
☎11月6日(月)から電話または直接

◇ ◇

※いずれも申込先着順。
☎角田総合老人センター 072(962)8011、FAX072(963)2020



親学習講座

☎34775

☎11月9日(水)11時～12時
☎イコーラム(男女共同参画センター)
☎子育て中または子育てに悩みや不安がある方など ☎電話またはEメールで
☎青少年教育課 06(4309)3281、FAX06(4309)3835、✉seishonen@city.higashiosaka.lg.jp

創業支援セミナー
はじめての創業で成功する秘訣

☎11月25日(土)・12月2日(日)10時～12時(計2日間。1日のみの参加も可)
☎クリエイション・コア 東大阪南館3階クリエイターズプラザ ☎20人(申込先着順) ☎申込用紙をファクスまたはEメールで ※申込用紙は市産業創造勤労者支援機構ウェブサイトからダウンロード可。
☎(公財)市産業創造勤労者支援機構 06(4309)2301、FAX06(4309)2303、✉seminar@hispa.biz-web.jp
☎産業総務課 06(4309)3174、FAX06(4309)3846

長瀬老人センターの教室

◆フレイル予防講座と健康測定会

☎11月15日(水)10時～11時30分 ☎20人 ☎講座、体操、握力測定など ☎飲み物、タオル ☎11月6日(月)～14日(火)に電話または直接

◆睡眠と健康の知恵袋講座

☎11月29日(水)13時30分～15時30分 ☎60人 ☎飲み物 ☎10月30日(月)～11月22日(水)に電話または直接

◆押絵豆色紙「招福辰」

ちりめん生地で来年の干支「辰」を作ります。
☎11月30日～12月21日の木曜日13時30分～15時30分(計4日間) ☎16人 ☎1100円
☎ピンセット、室内用スリッパ、布が切れるハサミ、老眼鏡 ☎11月6日(月)から直接

◇ ◇

☎市内在住の60歳以上の方 ※いずれも申込先着順。
☎長瀬老人センター 06(6720)5653、FAX06(6724)9869

講座・教室のつづき

はすの広場の教室

◆**こころと体の養生訓講座**
 11月10日(金)13時30分～15時
 30人 健康講座、運動実践
 タオル、飲み物

◆**「源氏物語」講演会**
 11月12日(日)13時30分～15時
 150人

◇ ◇

市内在住・在勤・在学(いずれか)の方 ※いずれも当日先着順。
 会場はすの広場(近江堂) 06(6730)5723(FAX兼用)

ゆゆうプラザの催し&教室

◆**ゆゆう茶論**
 11月3日(木)13時～15時30分
 ゆゆうプラザ(日下) 60人(当日先着順) 体操、手芸、囲碁、将棋など

◆**歴史教室「不思議発見」**
 長髄彦を探ります。 11月11日(土) ☆近鉄白庭台駅に9時45分集合、近鉄学研北生駒駅で12時ごろ解散 15人(申込先着順) 500円 タオル、飲み物、雨具
 11月1日(水)～8日(火)に電話またはEメールで

◆**ゆゆう倶楽部**
 11月18日(土)13時30分～15時
 ゆゆうプラザ 60人(当日先着順) 生演奏と体操

◆**ゆゆう絵本**
 11月19日(日)14時～16時
 ゆゆうプラザ 30人(当日先着順)
 絵本の読み聞かせ、紙芝居など

◆**わが町ウォーク(約7km)**
 下鴨神社・上賀茂神社を歩きます。
 11月26日(日) ☆近鉄大和北大寺駅2階コンコースに9時集合、14時30分ごろ解散 ※当日7時の天気予報で降水確率が60%以上の場合は中止。 50人(当日先着順)
 弁当、飲み物、敷物、タオル、雨具

◇ ◇

市内在住・在勤・在学(いずれか)の方
 会場 ゆゆうプラザ 072(986)9293(FAX兼用)、✉ kusakarc@hct.zaq.ne.jp

市民ふれあいホールの教室

◆**楽しいビーズレッスン**
 第3火曜日10時～12時 16歳以上の方 20人 2200円 ※別途材料費が必要。

◆**ZUMBA～ラテン音楽にあわせたダンス**
 毎週水曜日14時10分～15時
 18歳以上の女性 30人 料3960円(月4回) ※体験1回500円。

◆**ジュニアチアダンス**
 毎週火曜日16時30分～17時30分
 5歳児～小学校低学年の子ども 30人 5500円(月4回) ※体験1回500円。

◇ ◇

※いずれも申込先着順。 電話で ※詳しくは市民ふれあいホールウェブサイトをご覧ください。
 市民ふれあいホール 072(982)6563(FAX兼用)

くすのきプラザの催し&教室

◆**史跡めぐり(約6km)**
 旧大和川(菱江川跡)沿いを歩きます。
 11月26日(日) ☆近鉄花園駅北側に9時30分集合、荒本駅で12時ごろ解散 ※小雨決行。
 20人 300円 飲み物 申11月10日(金)まで

◆**クレイクラフト**
 干支の「辰」とクリスマスリースを作ります。
 12月2日(土)10時～13時
 くすのきプラザ(若江岩田駅前) 24人 2200円 持ち帰り用袋 申11月15日(水)まで

◆**健康料理教室**
 クリームシチューと酒粕を使ったチーズケーキを作ります。
 12月10日(日)10時30分～13時30分
 くすのきプラザ 18人 料1000円 エプロン、手ふき、三角巾 申11月15日(水)まで

◇ ◇

市内在住・在勤・在学(いずれか)の方(健康料理教室は18歳以上の方に限る) ※いずれも抽選。
 基本事項(16面に掲載)を各申込期限(必着)までに往復ハガキで
 申 578-0941岩田町4-3-22-500 くすのきプラザ 072(967)6565(FAX兼用)

子育て教室「子育ての輪」

11月8日(水)・22日(水)10時～11時45分(12時以降に個別相談あり)、17日(金)19時～20時45分(18時～19時に個別相談あり) ※個別相談は要予約。 子育て中の方
 会場 長瀬青少年センター 06(6727)1200、FAX06(6729)9787

江戸の里老人センターの催し&教室

◆**文化祭・開設50周年記念式典**
 11月15日(水) 16日(木)10時～12時・13時～16時=舞台発表、作品展示(16日の作品展示は15時まで) 15日・16日13時～15時=茶席(茶菓子がなくなり次第終了) 16日13時～14時=記念式典 ※いずれも申込不要。

◆**健康講座「らくらく体操」**
 12月13日(水)13時～14時
 市内在住の60歳以上の方 20人(申込先着順) タオル 申11月17日(金)から電話または直接

◇ ◇

会場 江戸の里老人センター 06(6724)6220、FAX06(6724)6738

高井田老人センターの教室&催し

◆**eスポーツにチャレンジ!**
 11月10日(金)10時～11時30分 10人 飲み物 申随時

◆**手作り作品教室～ピエロの壁掛け**
 11月22日(水)13時30分～15時30分 30人 料500円 飲み物、持ち帰り用袋 申11月1日(水)から

◆**映画鑑賞会「ダイハード」**
 11月29日(水)9時30分～11時30分・13時30分～15時30分 各40人 申11月13日(月)から

◇ ◇

市内在住の60歳以上の方 ※いずれも申込先着順。 各申込開始日から電話または直接
 会場 市社会福祉協議会内高井田老人センター 06(6789)3751、FAX06(6789)9174

園芸スキルアップ講座

128709
 お正月の寄せ植えの育て方や増やし方を学びます。植えた植物は持ち帰れます。
 12月19日(水)10時～12時 会場 花園中央公園温室
 市内在住の方 25人(抽選) 料500円 申11月16日(水)～30日(木)に電話で
 会場 みどり景観課 06(4309)3227、FAX06(4309)3836

レピラ 手話体験講座

11月～来年3月の第4土曜日14時～15時(計5日間) 市内在住の障害児者 20人(抽選) ※資料代200円が必要。 11月13日(月)までに電話で(ファクス、Eメール、直接も可)
 会場 レピラ(市立障害児者支援センター) 072(975)5713、FAX072(975)5719、✉ koryu@hsj.or.jp

お詫びと訂正

市政だより10月号において、次の誤りがありました。お詫びして訂正します。

1～4面に掲載しました「特集自治会から生まれる絆」の記事の4面に「さまざまな自治体の活動」と掲載しましたが、正しくは「さまざまな自治会の活動」です。
 広報課 06(4309)3102、FAX06(4309)3822

13面に掲載しました「掲示板ボーイスカウト体験ミニハイク」の記事の集合場所を「菱水会館前団本部」と掲載しましたが、正しくは「石切(いしきり)神社菱水会館前団本部」です。
 ボーイスカウト東大阪3団「神」 090(1138)2765

22面に掲載しました「広告付き年賀ハガキ(エコ年賀ハガキ)を販売します」の記事の販売場所を「市内の全郵便局および郵便切手類販売所(56か所)」と掲載しましたが、正しくは「市内の全郵便局(56か所)」です。
 国際観光室 06(4309)3230、FAX06(4309)3849



花園ラグビー場

〒578-0923松原南1-1-1



花園ラグビー場
ウェブサイト

■ 高齢者招待事業 FC 大阪 70歳以上の方を無料招待

ID 36987

📅 11月5日(日)19時から=対福島ユナイテッドFC戦 ▷11月18日(土)19時から=対テゲバジャーロ宮崎戦 📍市内在住の70歳以上の方(昭和29年4月1日以前に出生した方) ※申込不要。受付で本人確認書類が必要。あわせて、応援グッズプレゼント企画を実施中です。詳しくは、市ウェブサイトまたはFC大阪ウェブサイトをご覧ください。



📍 FC大阪 06(6264)2411(10時~18時) ▷花園・スポーツビジネス戦略課 06(4309)3019、FAX06(4309)3849

■ FC大阪ホームゲームに無料招待

📅 11月18日(土)19時から=対テゲバジャーロ宮崎戦/花園ラグビー場/11月8日(木)まで ▷12月2日(土)14時から=対愛媛FC戦/万博記念競技場(吹田市千里万博公園)/11月22日(木)まで 📍市内在住・在勤・在学(いずれか)の方 定500人(抽選) 各申込期限までに申込専用ウェブサイトから ※JリーグID利用登録(無料)が必要。



📍 FC大阪 ▷花園・スポーツビジネス戦略課

市民美術センター

〒578-0924吉田6-7-22

072(964)1313、FAX072(964)1596



市民美術センター
ウェブサイト

■ 企画展「宮本順三展～祭りと踊りに見る世界のデザインと色彩」

📅 11月29日(木)~12月17日(日)10時~17時(12月8日(金)は20時まで開館。入館は各日閉館30分前まで) ※月曜日は休館。申込不要。

◆世界の仮面とテレイドスコープ(万華鏡)をつくろう

📅 12月3日(日)10時~11時30分 📍小学生以上の方 ※小学生は保護者要同伴。定10人(抽選) 料500円

◆祭りの色彩コマとテレイドスコープ(万華鏡)をつくろう

📅 12月3日(日)14時~15時30分 📍小学生以上の方 ※小学生は保護者要同伴。定10人(抽選) 料500円

◆ギャラリートーク

📅 12月10日(日)14時~15時 ※申込不要。

📍基本事項(16面に掲載)を11月18日(土)までに申込専用ウェブサイトから



■ 市民美術センターの施設利用申込を受け付

来年4月2日(木)~8月4日(日)の施設の利用申込を受け付けます。特別展などの期間を除く。📍美術、書道、工芸などの発表・展覧会 📅12月1日(金)~7日(木)10時~17時に直接 ※抽選。詳しくは、市民美術センターウェブサイトをご覧ください。



東大阪アリーナ

〒570-0066(6726)1995、FAX06(6726)1994



東大阪アリーナ
ウェブサイト

■ ケイキ(子ども)フラダンス教室

📅 12月1日・15日・来年1月19日・26日・2月9日・16日・3月1日・15日の金曜日17時30分~18時20分(計8日間) 📍年長児~小学生 定20人 料8160円 電話予約のうえ、1週間以内に料金を直接

■ 四柱推命

📅 12月13日・20日・来年1月10日・17日・2月7日・21日・3月6日・13日の水曜日10時~11時(計8日間) 📍18歳以上の方 定5人 料8160円 直接

■ 半紙に描く「書と季節絵」

📅 12月20日・来年1月17日・2月7日・21日・3月6日の水曜日10時~11時30分(計5日間) 📍18歳以上の方 定10人 料7650円 直接

■ 水泳教室

来年1月~3月の水泳教室の会員を募集します。📍▷A・Bクラス=各20人 ▷育成クラス=5人 ▷週4クラス=10人 継続の方は申込用紙を11月2日(木)~30日(木)に直接 ▷新規の方は12月1日(金)から電話で(東大阪アリーナウェブサイト、直接も可)

※いずれも申込先着順。

文化創造館

〒577-0034御厨南2-3-4

06(4307)5772、FAX06(4307)5778(9時~20時)



文化創造館
ウェブサイト

■ 親子de一緒にクリスマスファミリーコンサート

📅 12月16日(土)14時開演 📍未就学児~小学生とその家族 ※大人のみのお申込不可。定80人(抽選) 📍おもちゃのチャチャチャなど 基本事項(16面に掲載)と希望人数、同伴者の氏名(ふりがなも)、年齢を11月24日(金)(必着)までに往復ハガキで ※1申込み4人まで。重複申込不可。

■ 恐竜ラボ! キング・オブ・ハンターズ DINO-A-LIVE

📅 来年1月13日(土)10時30分から・13時30分から 📍▷ダイナミックシート=7300円 ▷SS席=5900円 ▷S席=4200円 ▷A席=3200円 ※2歳以下膝上鑑賞無料。📅10月28日(土)10時から

■ 新春こども落語ワークショップ

📅 来年1月27日(土)13時30分~15時 📍小学生の方(保護者要同伴) 定30人(申込先着順) 料500円 📅11月3日(木)10時から

■ 近畿大学吹奏楽部×市内中学校吹奏楽部 合同コンサート

📅 来年2月18日(日)14時30分開演 料500円 ※全席指定。未就学児入場不可。📅11月1日(木)10時から

📍▷チケット販売について=文化創造館チケットセンター 0570(08)1515(10時~18時) ▷その他イベントについて=文化創造館

みんなの広場

すてきな作品を大募集!

市内で撮影した写真やイラスト、手芸、俳句などあなたの作品で紙面を彩りませんか。

応募方法

東大阪市 LINE 公式アカウントから応募ください。

- ペンネーム
- 作品データ
- 作品タイトル
- 作品への一言

などを入力して送信!

※応募方法や注意事項など、詳しくは市ウェブサイトをご覧ください。

圖広報課 市政だより担当 06(4309)3102.FAX06(4309)3822



▲花園中央公園でシャボン玉

とてもお天気の良い日に綺麗なシャボン玉がたくさんできました (りまりま)



▲実家にて満点大笑い

表情豊かになってきた生後5ヶ月の僕 (蒼桜ママ)



▲ひとつなぎカフェ ハワイアン LIVE

ライブ中のフラ体験を、皆さまが、楽しんでおられるようです (ククナ)

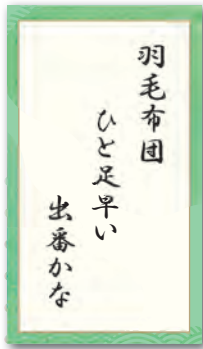

▲寒い苦手

毎晩寒すぎて冬のバジャマで羽毛布団にくるまっています (しらほしゆき)



▲イタズラしちゃうぞ

お菓子はまだ食べられないのでいたずら一択の僕ちゃん (ゆっち)



▲秋の収穫祭

夕日に照らされた田んぼ。どこか懐かしさを感じます (ぼに)



◀ HIGASHIOSAKA

持ち運んでフォトスポットとして使えるアクリルプレートです! (HIROYA)



◀ ラグビー場前のモニュメント

暑い夏に噴水で水遊びです (コウワ、Y)

広報紙の記事中のID検索方法

下図のように市政だよりの記事中にIDを掲載します。市ウェブサイトの検索ボタンにIDを入力すると、関連するページを見ることができます。



水さき案内25号を発行

1232

こちらのIDを検索枠に入力

上下水道局の広報紙「水さき案内」25号を発行しました。今回の掲載内容は次のとおりです。▷水

市政だよりが配布されない、市政だよりの配布を停止または再開してほしいなどのお問合せはこちら

配布事業者 NTTタウンページコールセンター

☎ 0120 (586) 986

(月曜日～金曜日9時～17時 〈祝休日を除く〉)

HIGASHIOSAKA

〒577-8521 東大阪市荒本北一丁目1番1号
06(4309)3000 FAX06(4309)3822
発行：東大阪市市長公室広報広聴室広報課
発行日：毎月1日



市ウェブサイト



市LINE公式アカウント

市の人口と世帯(令和5年10月1日現在)
人口：48万6255人
世帯：23万7531世帯