

面積表

建築面積	$(5,500 \times 40,000) + 4,000 \times 10,000 + (2,500 \times 10,000 \times 2) + (4,000 \times 40,000) = 387,700$	387,700
1階床面積	$(4,500 \times 40,000) + (1,000 \times 10,000 \times 2) = 227,700$	227,700
一般床面積	$(4,500 \times 40,000) + (1,000 \times 10,000 \times 2) + (2,500 \times 10,000 \times 2) = 247,700$	247,700
地階床面積	$(1,500 \times 40,000) = 60,000$	60,000
住居部分面積	$227,700 + 60,000 \times 3 + 20,000 \times 2 = 1,847,000$	1,847,000
倉庫床面積	$(4,000 \times 40,000) \times 6 = 1,200,000$	1,200,000
延面積	$1,847,000 + 1,200,000 = 3,047,000$	3,047,000

外部仕上表

床	写敷 40-1 水玉 100, 下木 100 防虫 防湿 防臭 防霉 防カビ 防シロアリ 防蟻 防鼠 防猫 防犬 防鳥 防虫 防湿 防臭 防霉 防カビ 防シロアリ 防蟻 防鼠 防猫 防犬 防鳥
外壁	タタキ 100 防虫 防湿 防臭 防霉 防カビ 防シロアリ 防蟻 防鼠 防猫 防犬 防鳥
柱	防虫 防湿 防臭 防霉 防カビ 防シロアリ 防蟻 防鼠 防猫 防犬 防鳥
バルコニー	防虫 防湿 防臭 防霉 防カビ 防シロアリ 防蟻 防鼠 防猫 防犬 防鳥

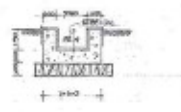
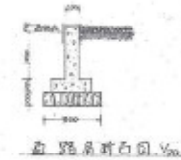

内部仕上表

部 名	材 質	寸 法	厚 度	塗 装	尺 寸	備 考
床 面	タタキ	100	20	防虫 防湿 防臭 防霉 防カビ 防シロアリ 防蟻 防鼠 防猫 防犬 防鳥	100	
外 壁	タタキ	100	20	防虫 防湿 防臭 防霉 防カビ 防シロアリ 防蟻 防鼠 防猫 防犬 防鳥	100	
内 壁	タタキ	100	20	防虫 防湿 防臭 防霉 防カビ 防シロアリ 防蟻 防鼠 防猫 防犬 防鳥	100	
柱	タタキ	100	20	防虫 防湿 防臭 防霉 防カビ 防シロアリ 防蟻 防鼠 防猫 防犬 防鳥	100	
梁	タタキ	100	20	防虫 防湿 防臭 防霉 防カビ 防シロアリ 防蟻 防鼠 防猫 防犬 防鳥	100	
土 間	タタキ	100	20	防虫 防湿 防臭 防霉 防カビ 防シロアリ 防蟻 防鼠 防猫 防犬 防鳥	100	
窓	タタキ	100	20	防虫 防湿 防臭 防霉 防カビ 防シロアリ 防蟻 防鼠 防猫 防犬 防鳥	100	
門	タタキ	100	20	防虫 防湿 防臭 防霉 防カビ 防シロアリ 防蟻 防鼠 防猫 防犬 防鳥	100	
廊	タタキ	100	20	防虫 防湿 防臭 防霉 防カビ 防シロアリ 防蟻 防鼠 防猫 防犬 防鳥	100	
階	タタキ	100	20	防虫 防湿 防臭 防霉 防カビ 防シロアリ 防蟻 防鼠 防猫 防犬 防鳥	100	
下	タタキ	100	20	防虫 防湿 防臭 防霉 防カビ 防シロアリ 防蟻 防鼠 防猫 防犬 防鳥	100	

配置図 1:300

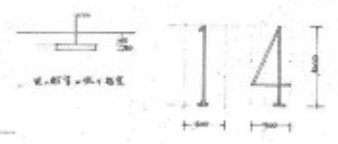
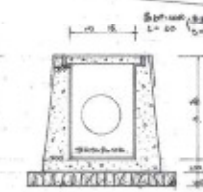

工事名 布施市建設部住宅課
 図面名称 配置図 1/50
 縮尺 1/50
 設計年月日 40-1-15
 製図者 27-1
 布施市建設部住宅課

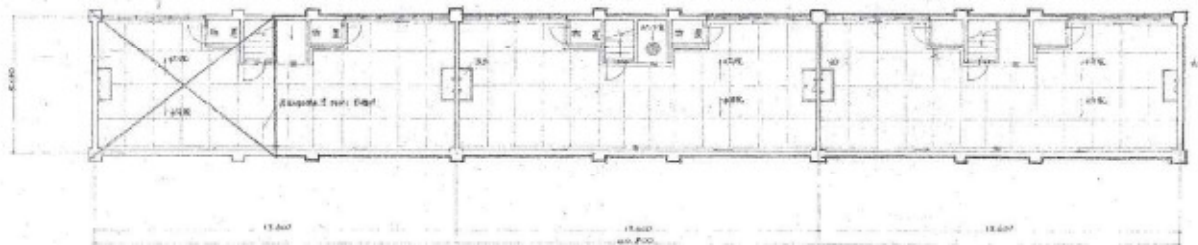

日所平面図 S 1:100

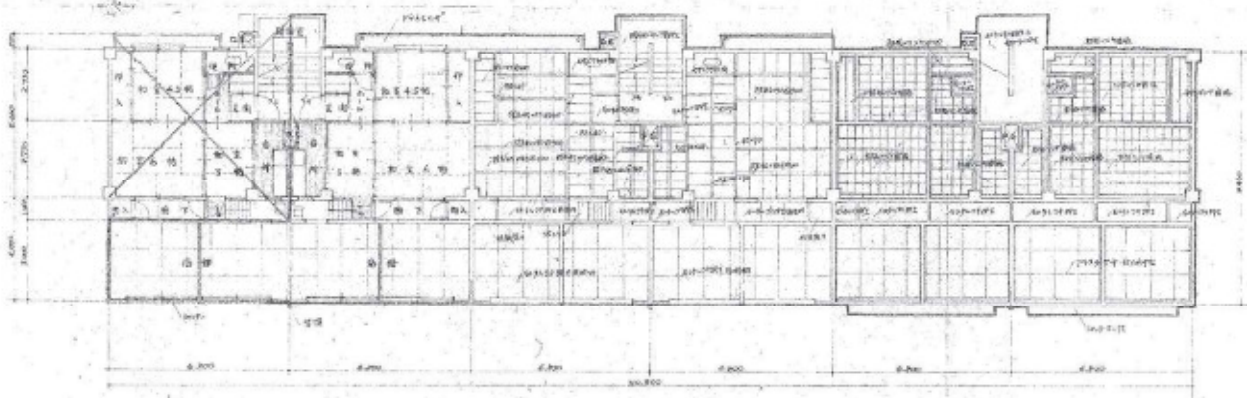

下等至角間、東校原、手紙代所 S 1:100

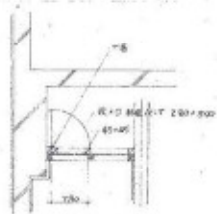

東校原V型断面図 S 1:20

1. 事名	布地市建設部住宅課
2. 図名	日所平面図、東校原、手紙代所
3. 縮尺	1/50, 1/20
4. 縮尺	1/100
5. 縮尺	1/20
6. 縮尺	1/100
7. 縮尺	1/100
8. 縮尺	1/100
9. 縮尺	1/100
10. 縮尺	1/100
11. 縮尺	1/100
12. 縮尺	1/100
13. 縮尺	1/100
14. 縮尺	1/100
15. 縮尺	1/100
16. 縮尺	1/100
17. 縮尺	1/100
18. 縮尺	1/100
19. 縮尺	1/100
20. 縮尺	1/100
21. 縮尺	1/100
22. 縮尺	1/100
23. 縮尺	1/100
24. 縮尺	1/100
25. 縮尺	1/100
26. 縮尺	1/100
27. 縮尺	1/100
28. 縮尺	1/100
29. 縮尺	1/100
30. 縮尺	1/100
31. 縮尺	1/100
32. 縮尺	1/100
33. 縮尺	1/100
34. 縮尺	1/100
35. 縮尺	1/100
36. 縮尺	1/100
37. 縮尺	1/100
38. 縮尺	1/100
39. 縮尺	1/100
40. 縮尺	1/100
41. 縮尺	1/100
42. 縮尺	1/100
43. 縮尺	1/100
44. 縮尺	1/100
45. 縮尺	1/100
46. 縮尺	1/100
47. 縮尺	1/100
48. 縮尺	1/100
49. 縮尺	1/100
50. 縮尺	1/100
51. 縮尺	1/100
52. 縮尺	1/100
53. 縮尺	1/100
54. 縮尺	1/100
55. 縮尺	1/100
56. 縮尺	1/100
57. 縮尺	1/100
58. 縮尺	1/100
59. 縮尺	1/100
60. 縮尺	1/100
61. 縮尺	1/100
62. 縮尺	1/100
63. 縮尺	1/100
64. 縮尺	1/100
65. 縮尺	1/100
66. 縮尺	1/100
67. 縮尺	1/100
68. 縮尺	1/100
69. 縮尺	1/100
70. 縮尺	1/100
71. 縮尺	1/100
72. 縮尺	1/100
73. 縮尺	1/100
74. 縮尺	1/100
75. 縮尺	1/100
76. 縮尺	1/100
77. 縮尺	1/100
78. 縮尺	1/100
79. 縮尺	1/100
80. 縮尺	1/100
81. 縮尺	1/100
82. 縮尺	1/100
83. 縮尺	1/100
84. 縮尺	1/100
85. 縮尺	1/100
86. 縮尺	1/100
87. 縮尺	1/100
88. 縮尺	1/100
89. 縮尺	1/100
90. 縮尺	1/100
91. 縮尺	1/100
92. 縮尺	1/100
93. 縮尺	1/100
94. 縮尺	1/100
95. 縮尺	1/100
96. 縮尺	1/100
97. 縮尺	1/100
98. 縮尺	1/100
99. 縮尺	1/100
100. 縮尺	1/100

布地市建設部住宅課

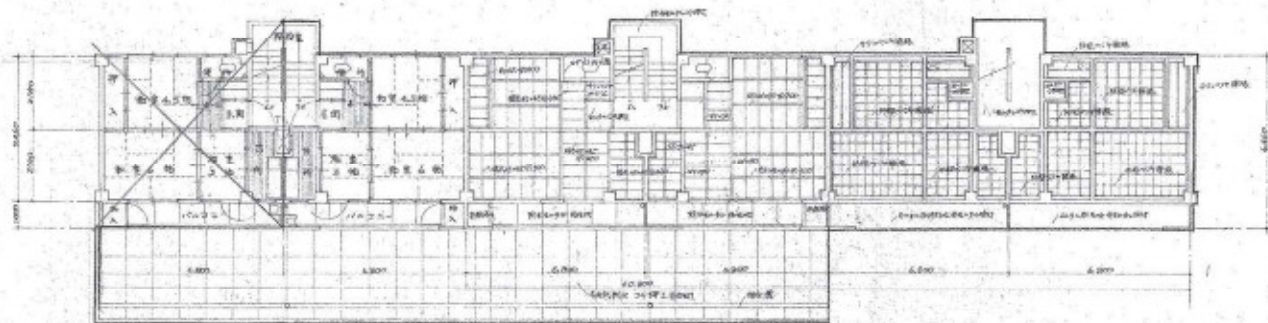

一般房 平面图 康林园 天舟乐园 5:100

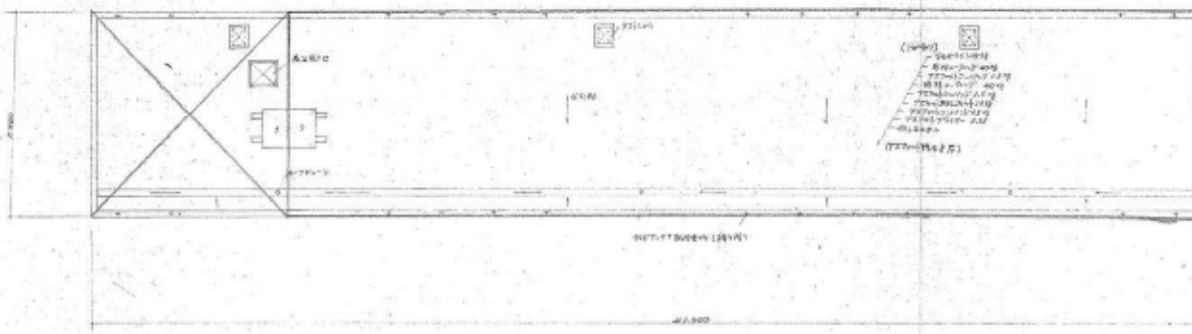

走廊平面图 5:100

工程名称	康林园住宅区
设计名称	一般住宅区住宅区住宅区住宅区
图式	5:100 / 康林园住宅区住宅区住宅区住宅区
设计日期	40-9-2
设计人	
审核人	
布施市建设部住宅部	

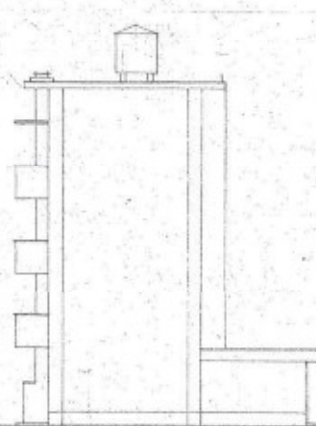
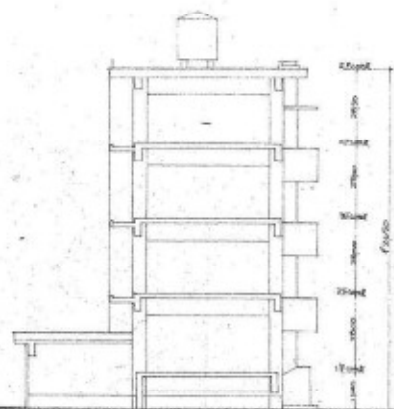
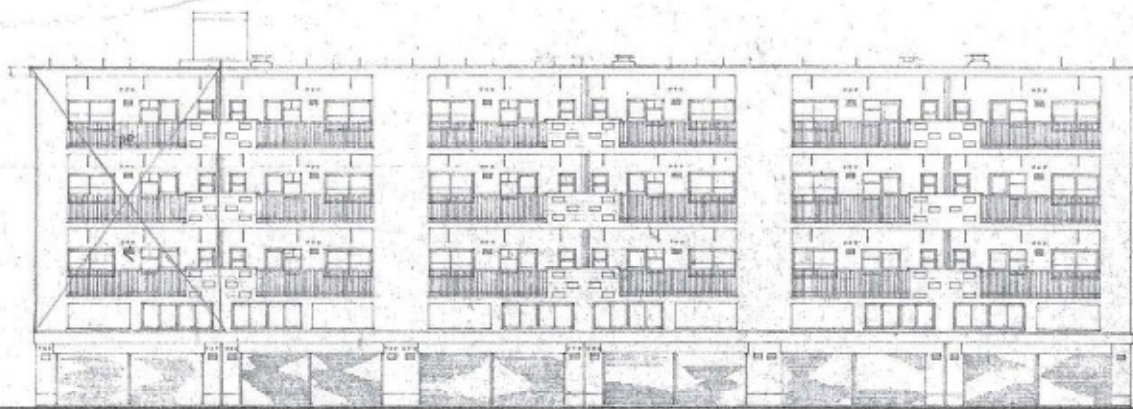

工程名称 恩施市建设部住宅建设
 图名 平面图
 比例 1:100
 日期 1984.10.10
 设计 10-10
 恩施市建设部住宅建设

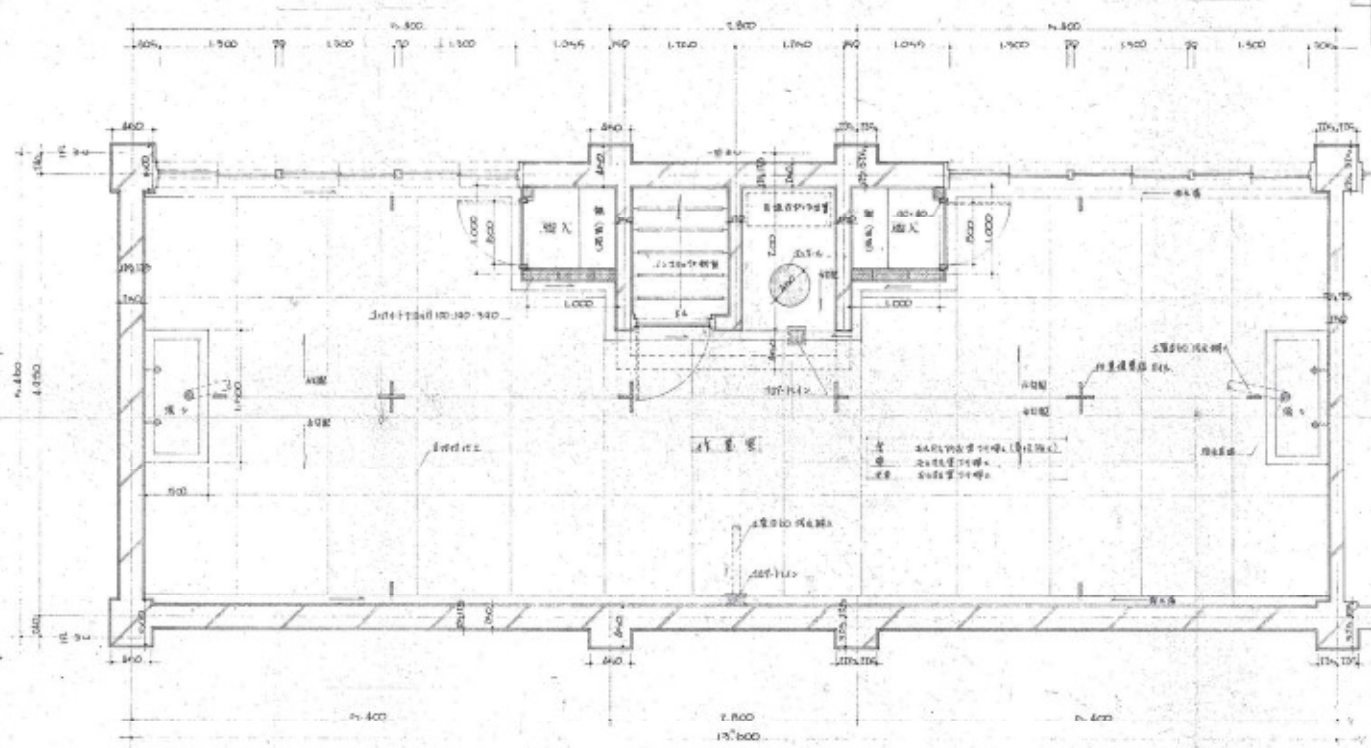

住宅平面圖 比例 1:20

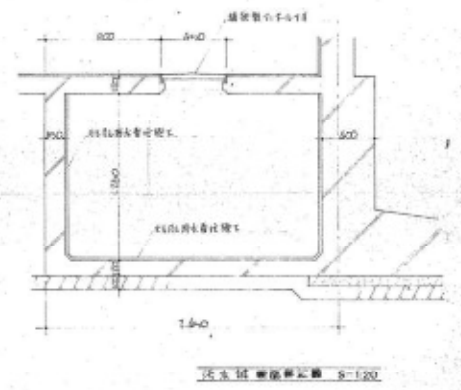
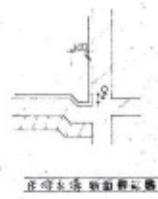
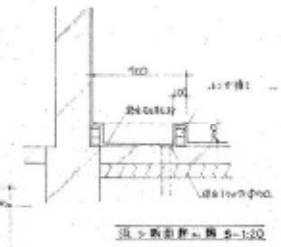

日期	年月	繪圖	
布施市役所住宅課			
名稱	布施市役所住宅課	圖號	No. 6
日	年	月	日

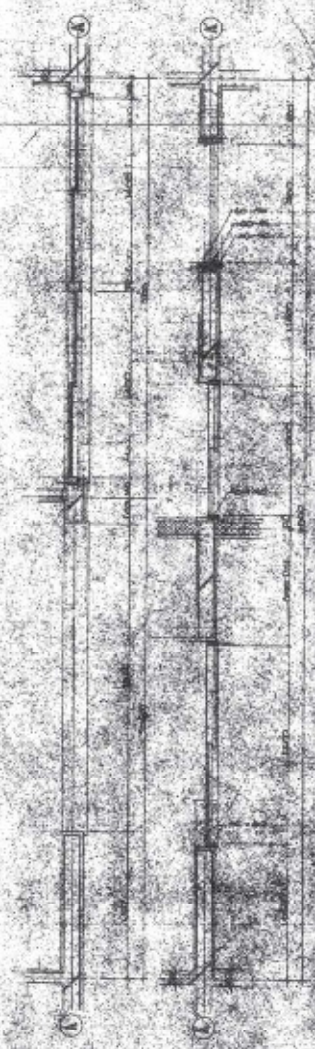
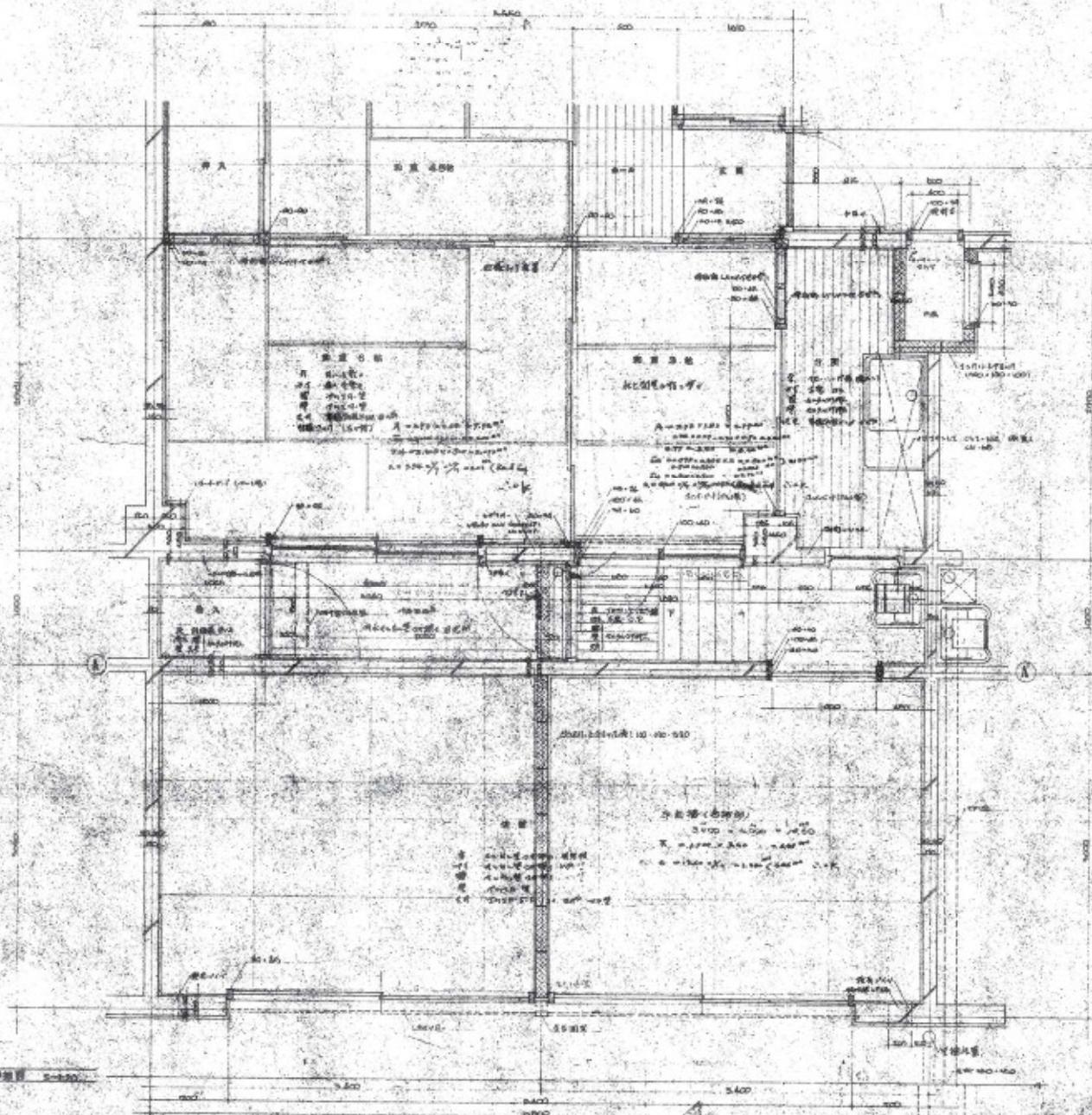

1. 1:100

图例 详图 印
 布池市役所住宅

名称 布池市役所住宅
 图名 平面图
 比例 1:100

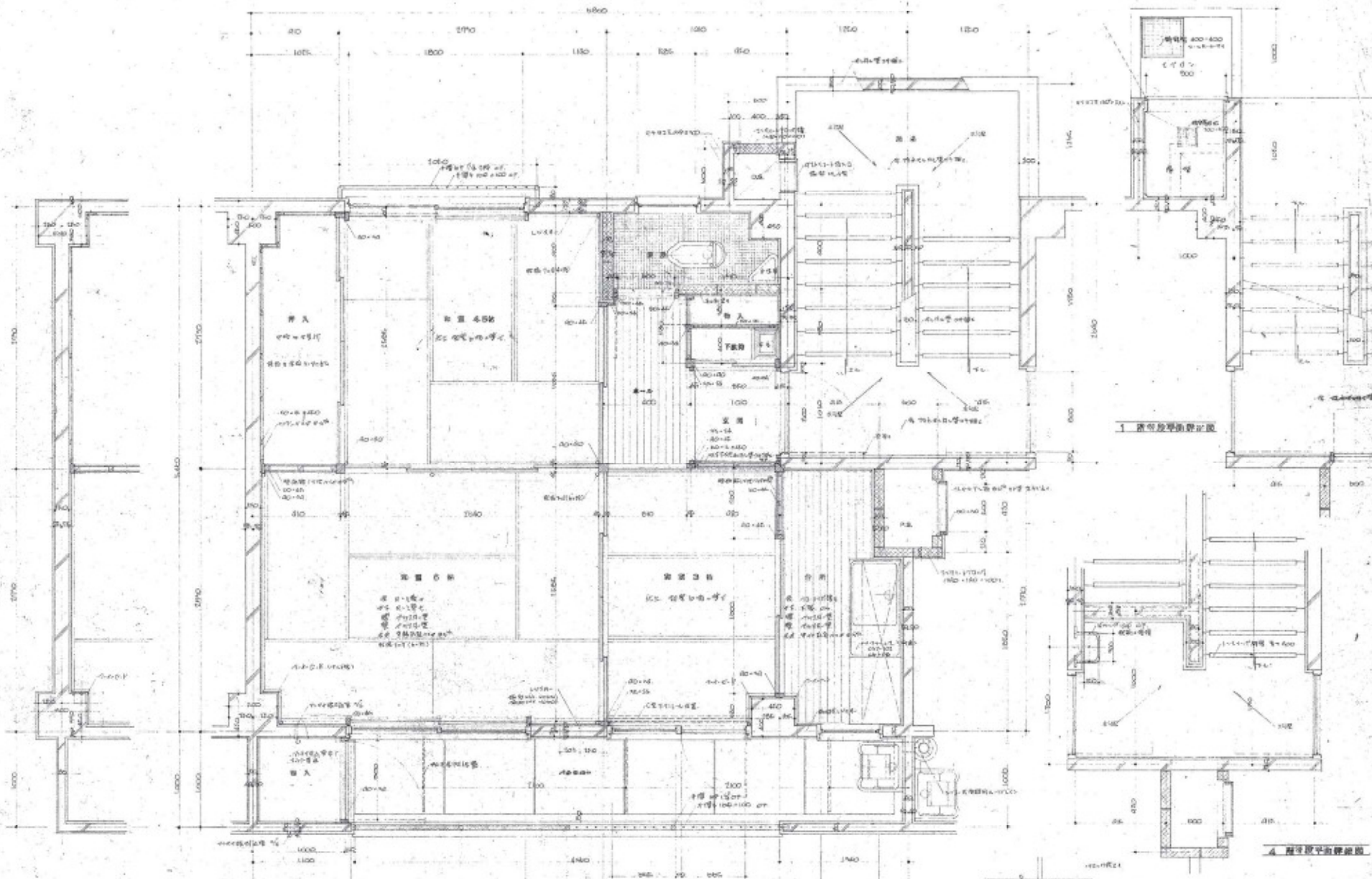

一 办公室平面结构图

1 接待室平面结构图

4 储藏室平面结构图



名称：办公楼设计
 设计人：[Name]
 日期：[Date]

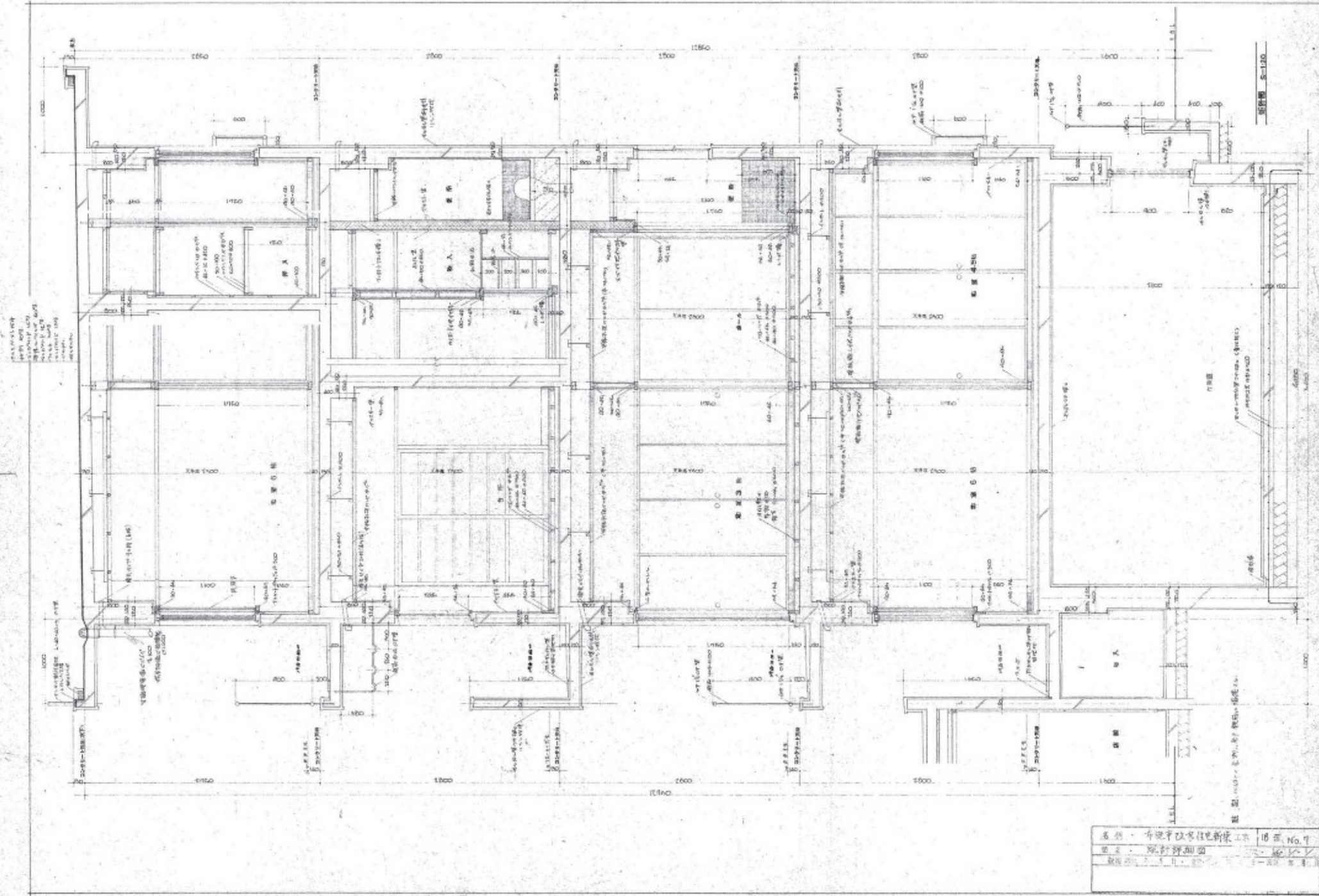

名称：市建院改作住宅新楼
 图名：平面设计图
 图号：1-1-1-1
 比例：1:100
 日期：1958.10.10

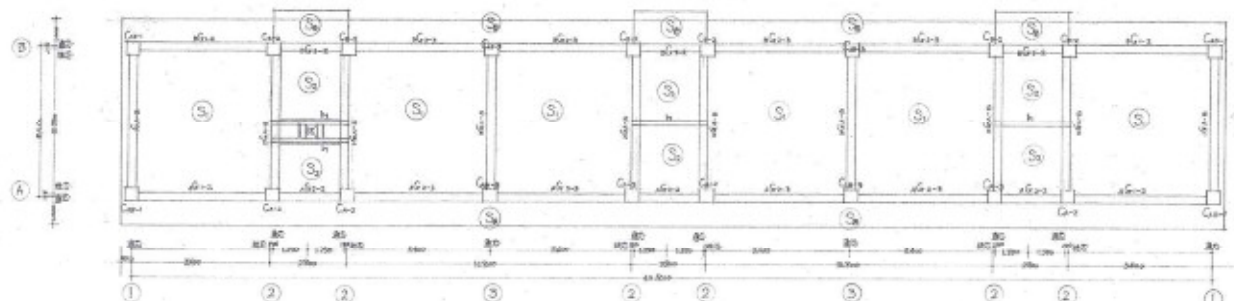

R 层示意图 S=1:100

规格	数量	单位	备注
W1	30	个	200 1.5 玻璃
W2	100	个	300 1.5 玻璃
W3	120	个	300 1.5 玻璃
W4	153	个	300 1.5 玻璃
W5	180	个	300 1.5 玻璃
W6	173	个	300 1.5 玻璃
W7	222	个	300 1.5 玻璃
W8	105	个	400 1.5 玻璃

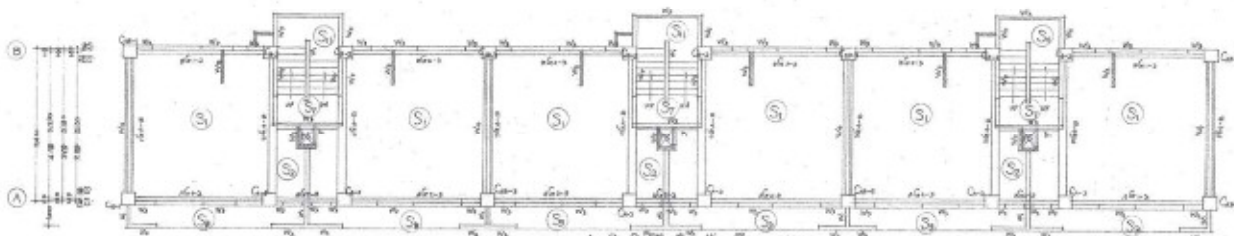

4, 5, 2 层示意图 S=1:100

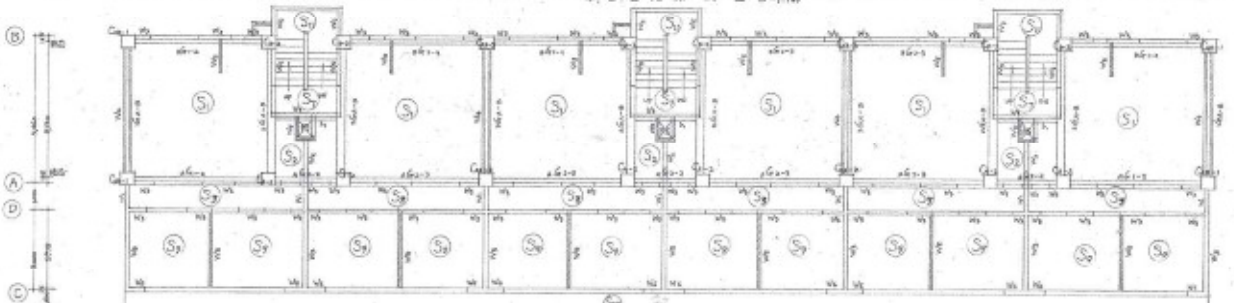

I 层示意图 S=1:100

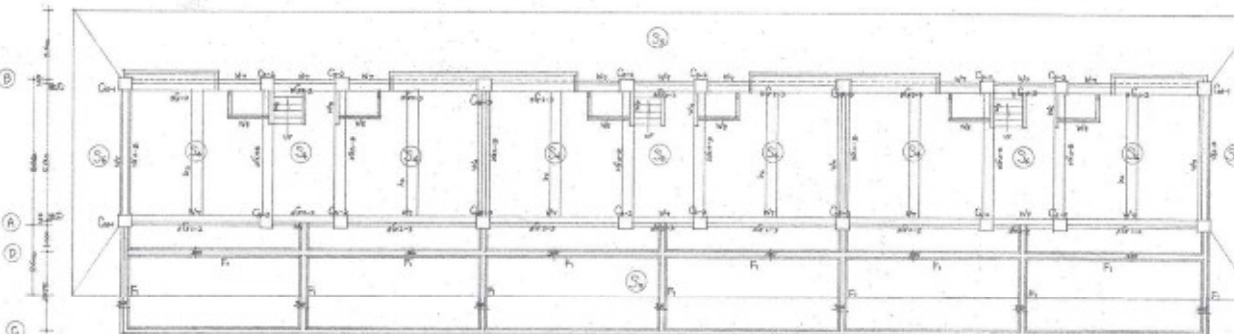

B 层示意图 S=1:100

工程名称：[]
 设计单位：[]
 设计日期：[]
 2-1-14
 合肥市建设部住宅局

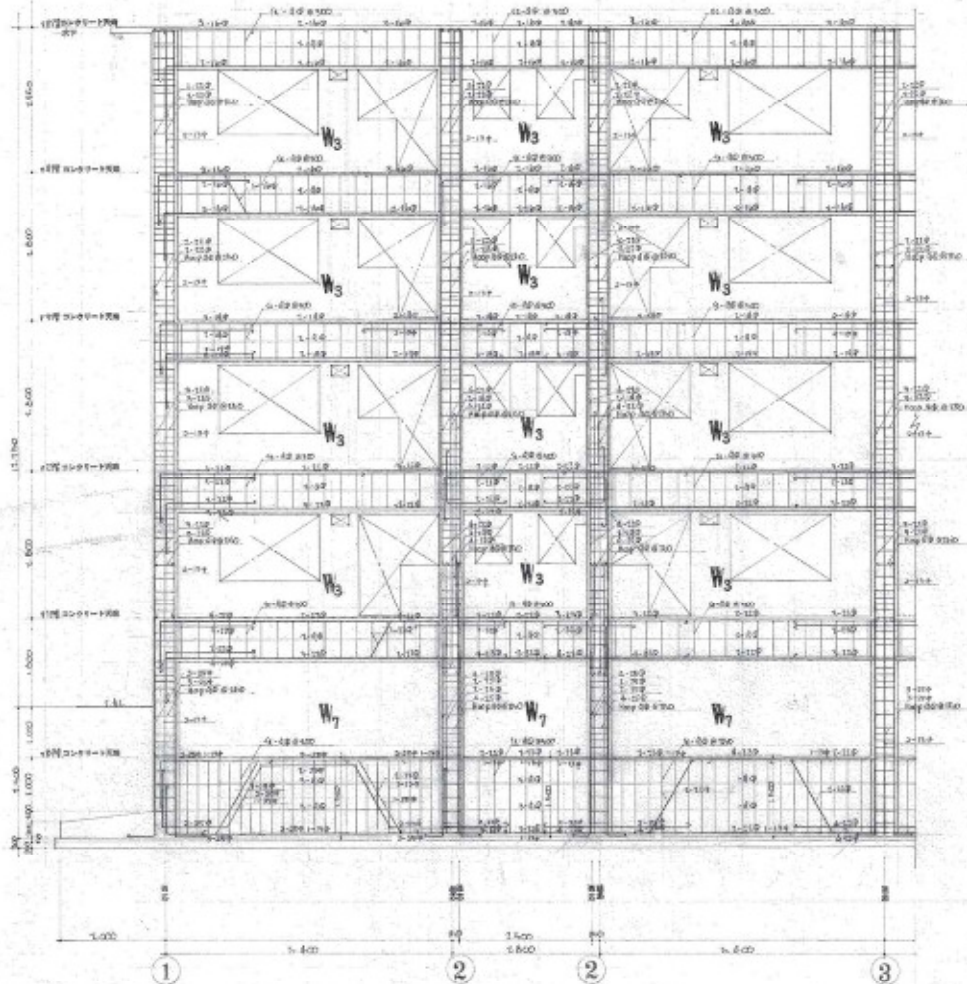

① A ラーメン 集積配管図 8-150

計 型
 管径 100mm 長さ 600mm
 管間 110mm 管重 2kg 管容 0.0015m³
 管重 1.5kg 管容 0.0015m³

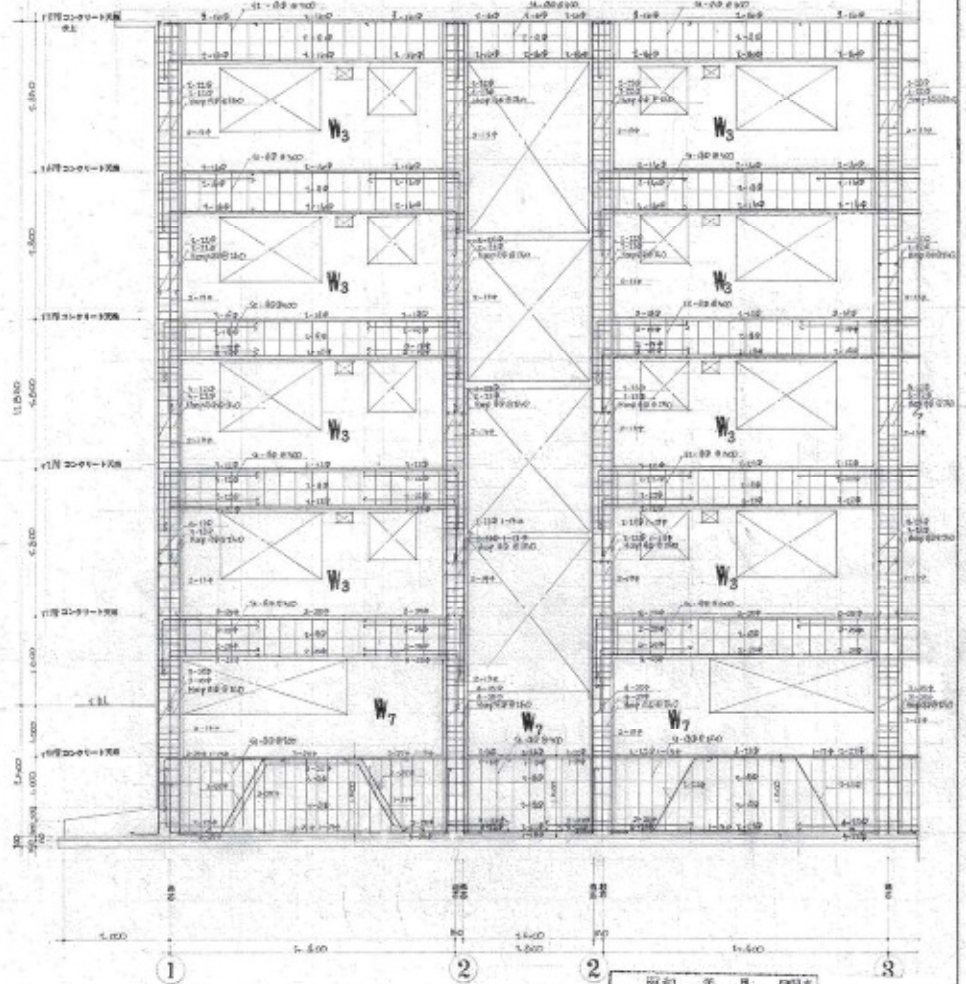

① B ラーメン 集積配管図 8-150

昭和 年 月 日
 布施市役所住宅課

名称 布施市役所住宅課 2号 27号 No.16
 図名 集積配管図 1/50 1/50
 製図者 倉田 大助 校核者 倉田 大助

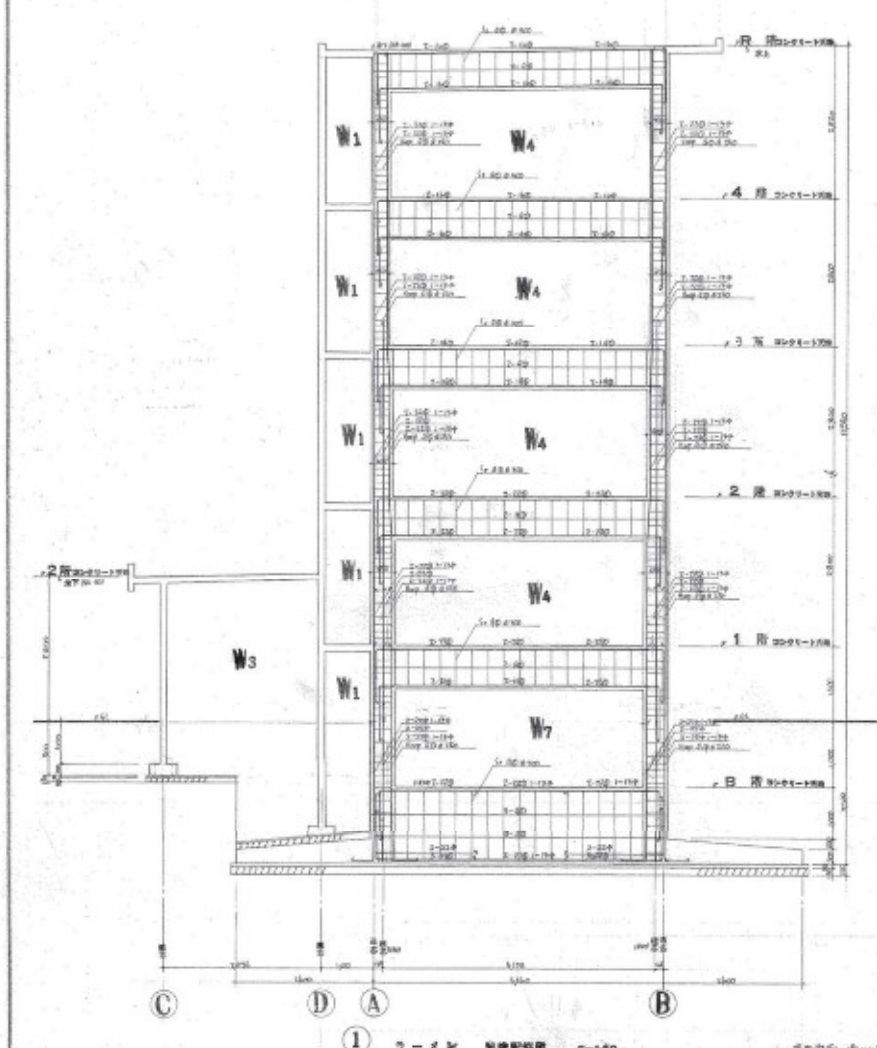

① ラーメン 築機配筋図 S-150 受取用紙・通リノリ

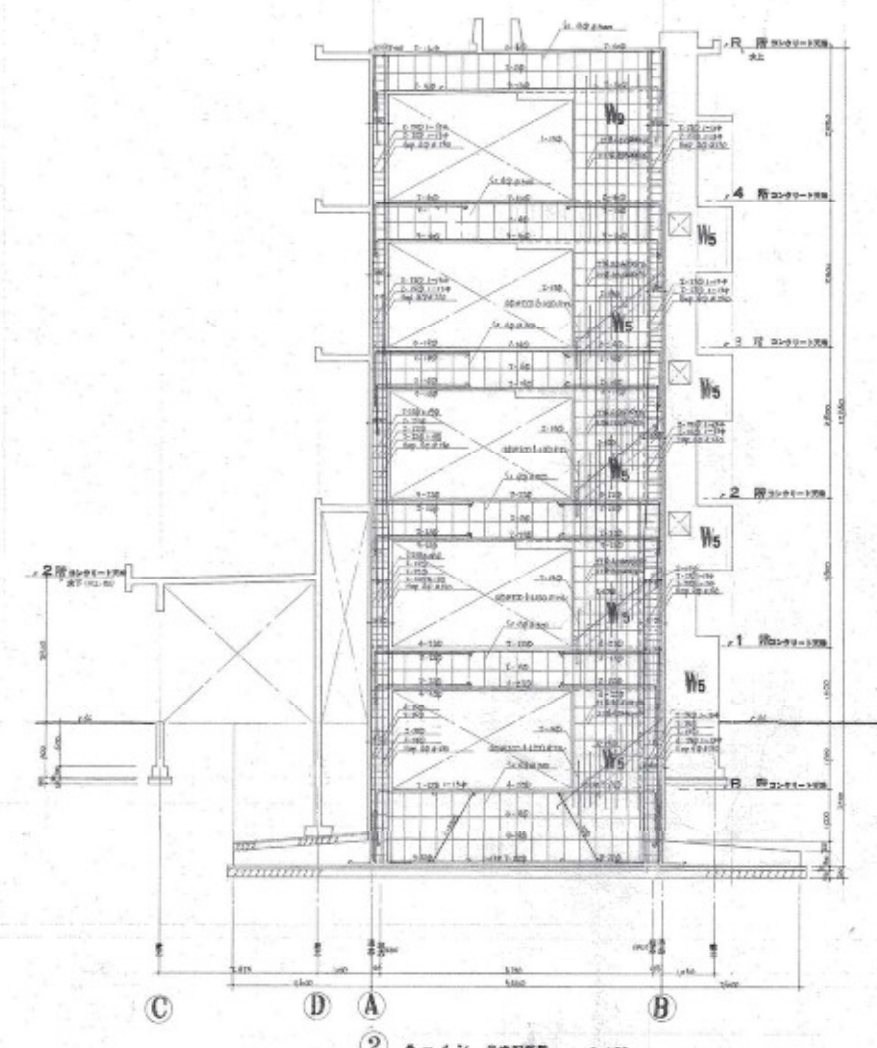

② ラーメン 築機配筋図 S-150

図切 年月 棟別
布施市役所住宅課

名称	布施市役所住宅課	図切 No. 17
図切	築機配筋図	1/150
製図	2011.12.15	1/150