

4月号

〈発行〉
都市魅力産業スポーツ部
産業総務課

中小企業だより

中小企業だよりは市のウェブサイトにも掲載しています



Contents

1. 経営相談窓口をご活用ください！
2. 桃太郎で学ぶ！？ 『取適法』を動画でわかりやすくご紹介
3. モノづくり支援助成金のご案内
4. 令和8年度東大阪市省エネ設備更新事業補助金
5. 御社の販路開拓・発信力強化にご活用ください！
～東大阪市技術交流プラザ 登録のご案内～
6. 東大阪フォント・ロゴを活用しませんか
7. 東大阪市の中小企業動向調査の結果について

東大阪市マスコットキャラクター

トライくん



【ご利用にあたって】



のマークを押すと関連ページを見ることができます。



市役所の経営相談

(問) 産業総務課 TEL:06-4309-3174

産業総務課では、市内事業者を対象に支援策の活用やさまざまな経営相談について専門家による相談窓口を開設しています。

曜日 毎週火曜日・木曜日・金曜日

(祝・年末年始を除く)

※事前予約制



東大阪市魅力発信マガジン

Hi! DIGITAL

「モノづくりのまち」「ラグビー・スポーツのまち」としての情報はもちろん、“それだけではない”知られざる東大阪市の魅力や、利便性の高い施設情報なども積極的に取り上げ、楽しく読めて活用できる情報誌「Hi!」(ハイ!)と、デジタルブック「Hi!DIGITAL」(ハイ!デジタル)を発刊いたしました。



1. 経営相談窓口をご活用ください！



無料で中小企業診断士がサポートします！

- 経費を少しでも削減したい
- 活用できる補助金を知りたい
- 売上げをUPさせたい
- 販路拡大をしたい

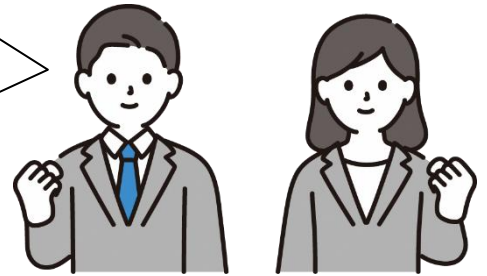

市内事業者を対象に専門家(中小企業診断士)による相談窓口を開設しています。 ※事前予約制

曜日 毎週火曜日・木曜日・金曜日(祝・年末年始を除く)

時間 9:45～, 13:00～, 15:00～(各回60分程度)

場所 東大阪市役所本庁舎14階 都市魅力産業スポーツ部フロア内

※窓口相談以外にも、出張相談や電話・リモート相談も対応しています。

詳細は右上  からご確認ください。



問合せ 都市魅力産業スポーツ部産業総務課
TEL [06-4309-3174](tel:06-4309-3174)
Mail sangyosomu@city.higashiosaka.lg.jp

申込はこちらから



2. 桃太郎で学ぶ！？ 『取適法』を動画でわかりやすくご紹介

本年1月1日から下請法(下請代金支払遅延等防止法)が、取適法(中小受託取引適正化法)に改正・施行されました。

法改正に伴い名称変更・用語の見直しや、禁止行為の追加など様々な変更点があります。

「法律ってどう変わったのか、わかりづらい・・・」ということもあるかと思います。

そんな方に、公正取引委員会の動画がオススメです！

こちらからご覧いただけます



★オススメポイント★

- ①動画なのでイメージが付きやすい
- ②変更前との比較あり
- ③項目ごとに学べる

問合せ 公正取引委員会
TEL [0120-060-110](tel:0120-060-110)

3. モノづくり支援助成金のご案内



● **【NEW】海外展示会出展支援助成金** <夏頃募集予定・申込先着順>

海外展示会の出展小間料を補助

- (単独出展(自社単独で出展) : 上限100万円、補助率：10/10
共同出展(ジェトロのジャパンプース等) : 上限30万円、補助率：10/10)
※今後、海外展示会出展に向けたセミナーの開催を予定しております。

● **国内展示会出展支援助成金** <夏頃募集予定>

国内展示会の出展小間料を補助(上限10万円、補助率：1/2)

● **高付加価値化促進事業助成金**

【研究開発事業枠/産学連携事業枠】 <募集期間：4月13日～6月12日>

製品開発費や技術研究費を補助(上限50万円(産学連携の場合は上限100万円)、補助率：1/2)

【経営力向上事業枠】 <募集時期：7月1日～・申込先着順>

グループで行う調査研究や講習会の開催にかかる費用を補助(上限15万円、補助率：1/2)

● **医工連携事業化促進事業助成金** <募集期間：4月13日～6月12日>

医療・健康・介護分野における製品開発費や技術研究費を補助(上限400万円、補助率：1/2)

● **常設展示場出展料助成金** <随時募集>

クリエイション・コア東大阪内の常設展示場出展料を補助(月額7,000円)

● **産業財産権活用事業助成金** <随時募集>

特許出願審査請求時にかかる経費を補助(上限10万円、補助率：1/2)

● **創業促進インキュベートルーム賃料助成金** <随時募集>

クリエイション・コア東大阪内のインキュベートルーム月額賃借料を補助
(補助率：月額賃借料の5/10(市外企業は3/10))

各助成金の詳細は、右上  からご確認ください。

問合せ 都市魅力産業スポーツ部 モノづくり支援室
TEL [06-4309-3177](tel:06-4309-3177)
Mail monodukuri@city.higashiosaka.lg.jp

4. 令和8年度東大阪市内省エネ設備更新事業補助金



古い設備を更新して、省エネ化による経費削減・生産性の向上に取り組む中小企業に補助金を交付しています。

概要	
補助率・上限額	(上限額) 300万円 、(補助率) 1/2
補助対象者	市内の設備更新を行う 中小製造業者 →市内事業所の設備更新を行う 市外企業も対象!
対象設備	指定する 生産設備 ※市ウェブサイトを要確認 生産設備…旋盤、マシニングセンタ、レーザー加工機、フライス盤、研削盤、歯車加工機、放電加工機、射出成形機、押し出し成形機、ブロー成形機、真空・圧空成形機、プレス機械、印刷機械、ダイカストマシン
補助要件	・市内事業所の既存設備を 補助対象設備へ更新(入替) すること ・申請前に「 先端設備等導入計画 」の認定を受けること ※他要件あり
募集期間	令和8年6月1日～令和9年2月28日 ※現在、資源エネルギー庁が募集している「令和7年度補正予算 省エネ・非化石転換補助金」のうち、(Ⅲ)GX設備単位型/(Ⅳ)設備単位型の生産設備に係る補助金との併用が可能です。 詳細(資源エネルギー庁HP)はこちら
事前着手	やむを得ず、募集期間前に設備を入れ替える場合は、メールまたは電話にて直接お問合せください。

詳細は、右上 からご確認ください。

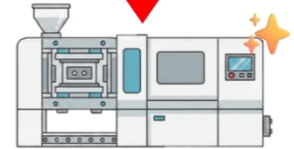
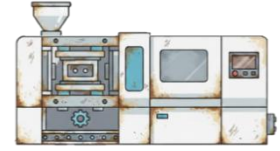

補助金で**お得**に
生産設備を**買い替える**
チャンス!



問合せ 都市魅力産業スポーツ部 モノづくり支援室
TEL [06-4309-3177](tel:06-4309-3177)
Mail monodukuri@city.higashiosaka.lg.jp

5. 御社の販路開拓・発信力強化にご活用ください! ～東大阪市技術交流プラザ 登録のご案内～



モノづくりのマッチングサイト 東大阪市技術交流プラザ

東大阪市技術交流プラザ



■技術交流プラザは加工依頼や部品調達、試作品づくりなどビジネスパートナーをお探しの企業と優れた技術力を持つ東大阪市のモノづくり企業をつなぐビジネスマッチングサイトです。

■現在、約1,200社の市内企業の登録があり、全国の企業から受発注先探しなどにご活用いただいています。

■【登録無料】【スマートフォンからいつでも登録可能】
詳細は、右上 からご確認ください。

問合せ 都市魅力産業スポーツ部 モノづくり支援室
TEL [06-4309-3177](tel:06-4309-3177)
Mail monodukuri@city.higashiosaka.lg.jp

6. 東大阪フォント・ロゴを活用しませんか

「東大阪フォント・ロゴ」は、近畿大学と世界的デザイン会社コントラプンクト社が協働して開発したもので、東大阪のモノづくり精神を象徴するデザインとなっています。本市では、東大阪フォントを用いて作成したご指定の文字列の画像データを提供しております。貴社の社名や製品名、広報物などのPRに、ぜひご活用ください。

詳細は、右下  からご確認ください。

▼東大阪フォント

HIGASHIOSAKA FONT

▼東大阪ロゴ

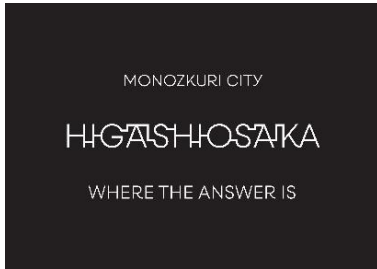

【東大阪フォント】

企業同士のつながりや、東大阪で生まれる部品がつながることで様々な製品となり、世界をつなげていることをイメージした、オリジナルのフォントです。

【東大阪ロゴ】

「WHERE THE ANSWER IS = 答えのあるまち」には「どんな難しい課題であっても東大阪のモノづくり企業に頼れば解決する」といった想いが込められています。

問合せ 都市魅力産業スポーツ部 モノづくり支援室
TEL [06-4309-3177](tel:06-4309-3177)
Mail monodukuri@city.higashiosaka.lg.jp

東大阪フォントの
詳細はコチラ↓

東大阪ロゴの
詳細はコチラ↓



7. 東大阪市の中小企業動向調査の結果について



市では、中小企業の景況を把握し、支援施策の基礎資料とするため、市内の事業所を対象にアンケート調査を年4回行っております。詳細は、右上  からご確認ください。

令和7年10月から12月期報告書の概要

令和7年10月～12月の市内中小企業動向調査（対象企業 1,500社 回答企業 428社）によると、製造業の「景況」DI（前年同期比）は、前回調査より4ポイント増加の（-）21となっています。また、「受注額」DIは変化なしの（-）25、「生産・売上額」DI（前年同期比）は2ポイント増加の（-）22となっています。

非製造業の「景況」DI（前年同期比）は、前回調査より3ポイント増加の（-）27となっています。また、「受注額」DI（前年同期比）は、前回調査より8ポイント増加の（-）23、「生産・売上額」DI（前年同期比）は、前回調査より10ポイント増加の（-）23となっています。



★市内事業所に無作為抽出で、この調査への協力依頼を送付しております。
お手数をおかけしますが、調査の趣旨をご理解いただき、回答にご協力をお願いします。

問合せ 都市魅力産業スポーツ部産業総務課
TEL [06-4309-3174](tel:06-4309-3174)
Mail sangyosomu@city.higashiosaka.lg.jp

動向調査にご協力いただける
市内事業所を募集

