

【6号棟】

布施市北蛇草地区改良住宅配置図

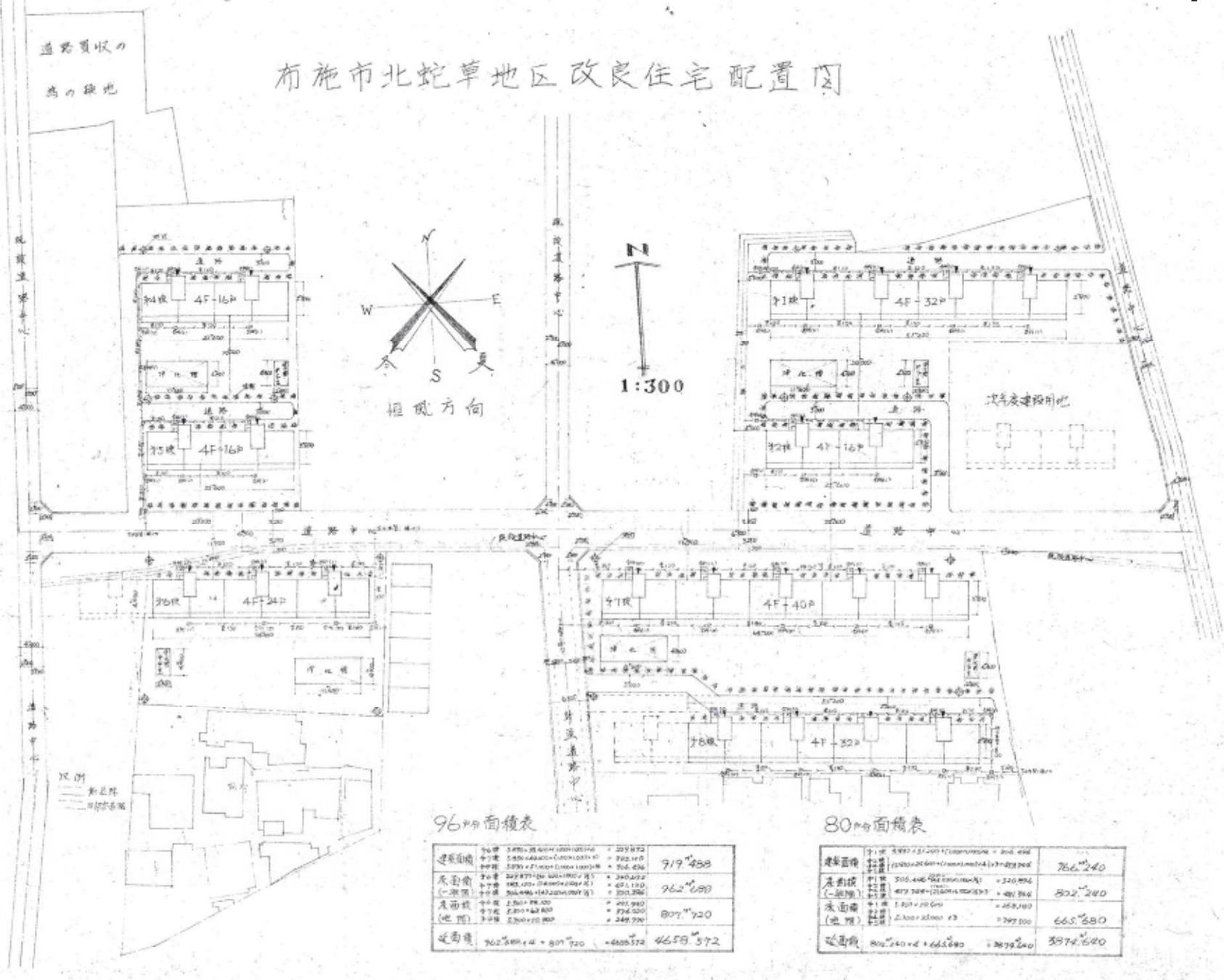

96㎡面積表

建築面積	3,870 + 38,400 + 1,000 + 1,000 + 100 = 43,370	
1階	1,530 + 14,400 + 1,000 + 1,000 + 100 = 19,030	717,458
2階	5,870 + 17,000 + 1,000 + 1,000 + 100 = 25,670	
床面積 (1階)	329,870 + 1,000 + 1,000 + 100 = 331,970	962,688
床面積 (2階)	364,490 + 143,220 + 1,000 + 100 = 509,710	
延面積	2,500 + 18,100 = 20,600	807,720
(延面積)	2,200 + 143,800 = 146,000	
延面積	362,500 + 407,720 = 770,220	465,932

80㎡面積表

建築面積	3,110 + 31,200 + 1,000 + 1,000 + 100 = 36,610	
1階	1,200 + 11,400 + 1,000 + 1,000 + 100 = 14,700	766,240
2階	4,770 + 10,800 + 1,000 + 1,000 + 100 = 18,370	
床面積 (1階)	310,440 + 142,000 + 1,000 + 100 = 453,540	802,240
床面積 (2階)	477,200 + 170,000 + 1,000 + 100 = 648,300	
延面積	1,200 + 170,000 = 171,200	665,680
(延面積)	1,100 + 180,000 = 181,100	
延面積	802,240 + 665,680 = 1,467,920	3874,640

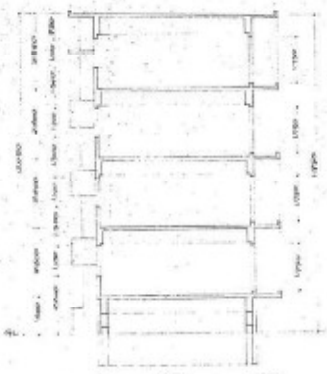
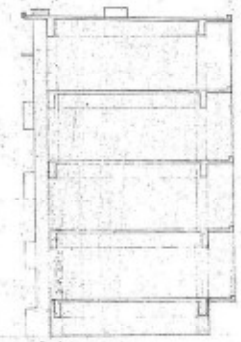
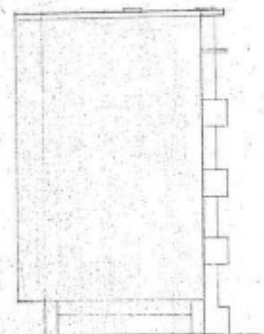
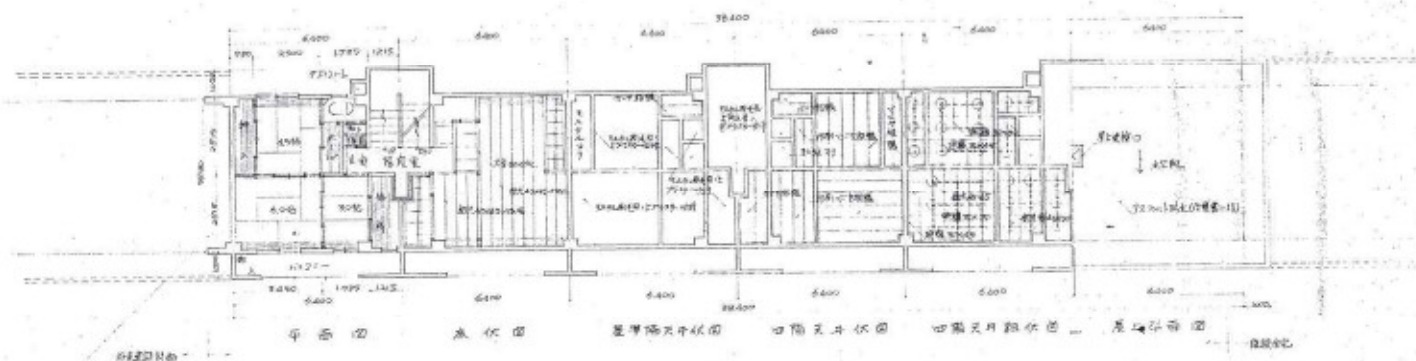

工程名称: 重庆市建设部档案馆
 设计单位: 重庆市设计院
 设计日期: 1954年10月
 设计人: 李...
 审核人: 王...
 重庆市建设部档案馆

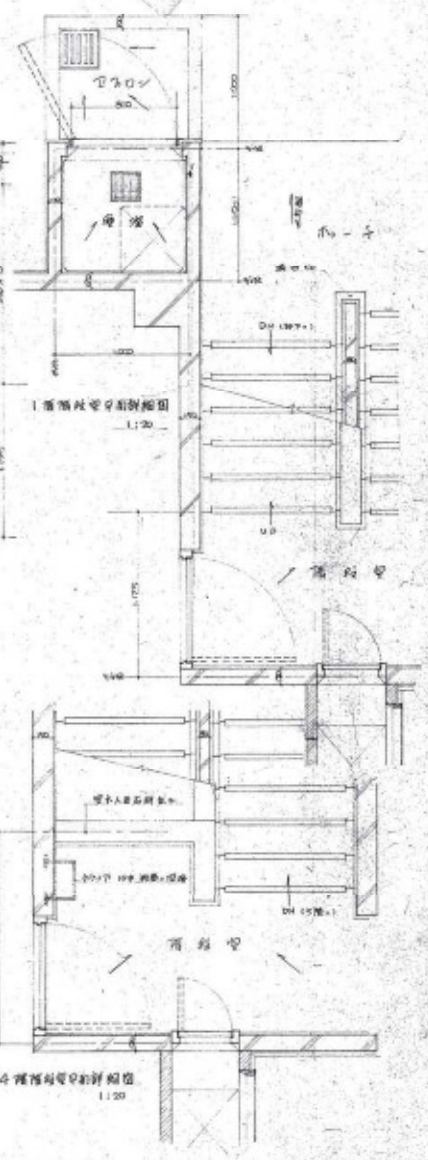
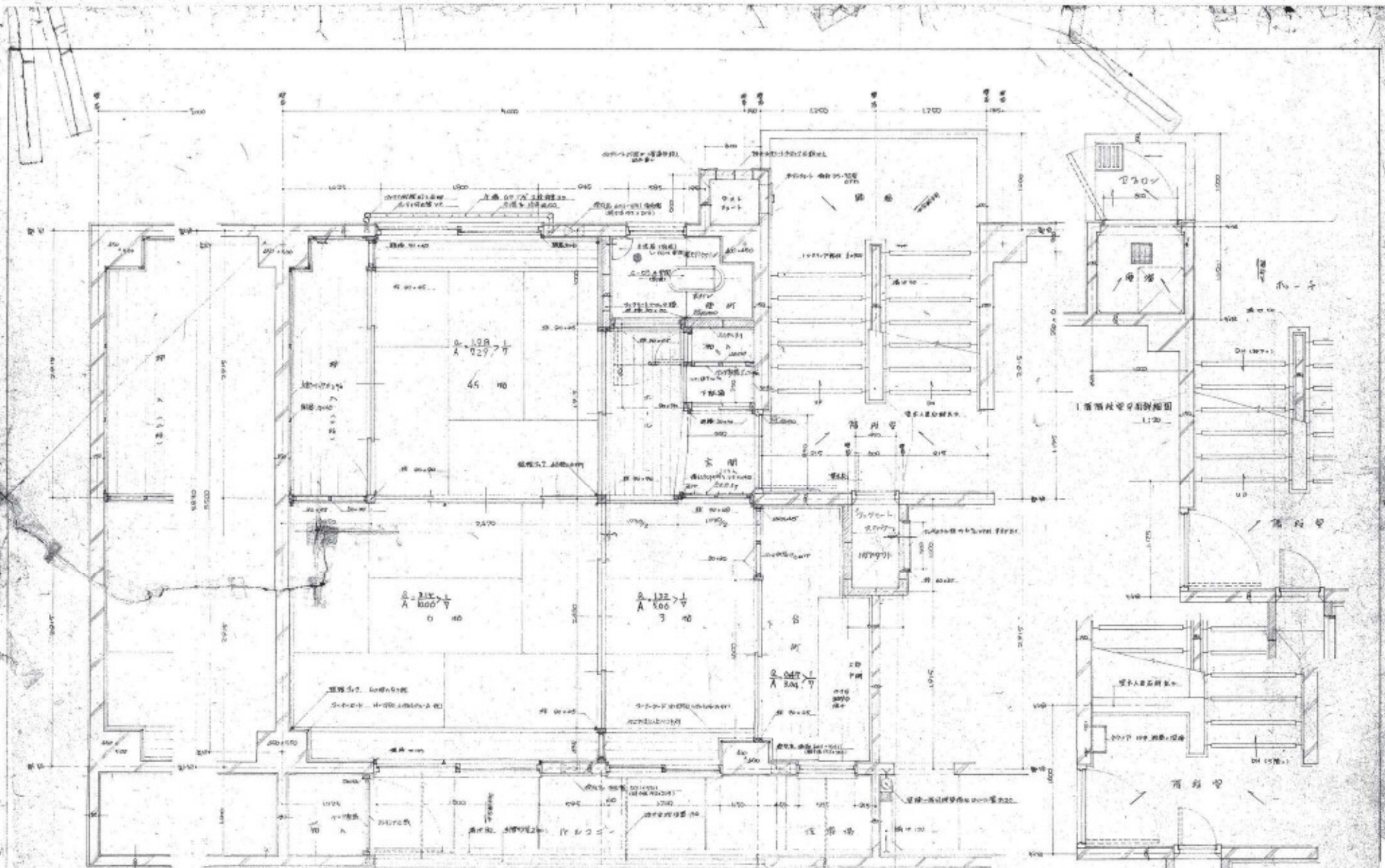

工程名称 布拖市建设部建委
 图名 布拖市建设部建委
 比例 1:20
 设计日期 1955.11
 19-4
 布拖市建设部建委

窗框详图 1:20

窗框详图 1:20

窗框详图 1:20

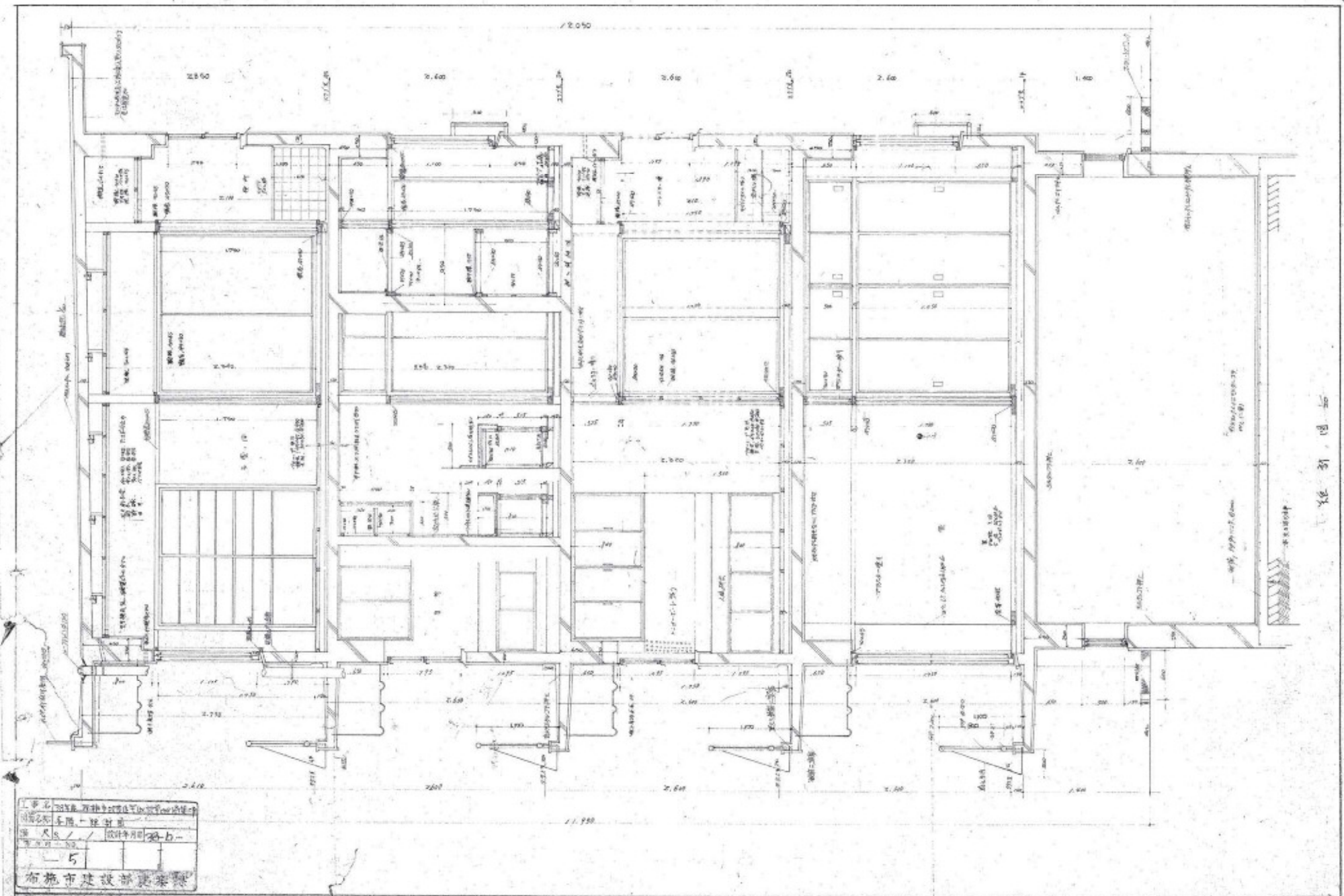

平面圖

工程名稱	布施市建設部建築設計院
圖名	車房—詳圖
圖號	布施—01—01—01
比例	1:50
日期	1958.10.10
設計	張一
繪圖	張一
校核	張一
審定	張一
備註	

布施市建設部建築設計院

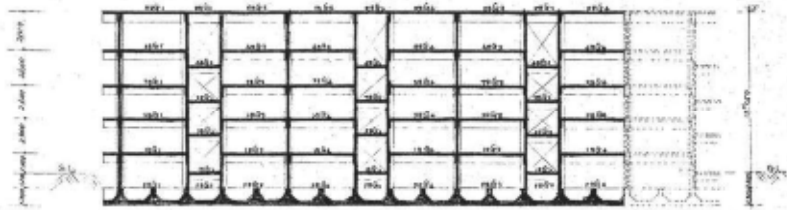

B通轴组图 1:200

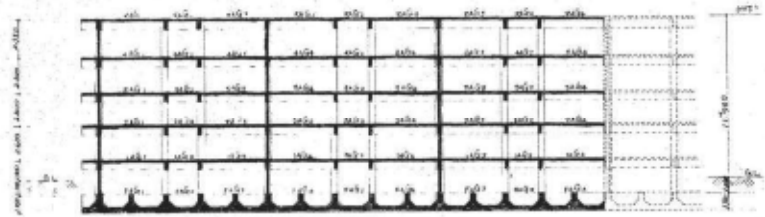

A通轴组图 1:200



上层梁组图 1:200

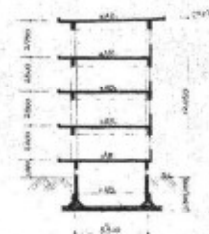

A轴通轴组图 1:200

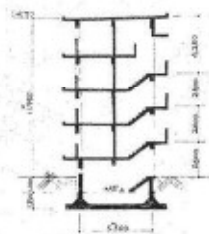

A轴通轴组图 1:200

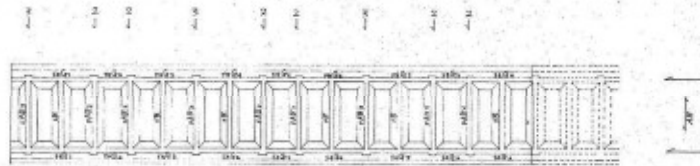

基梁组图 1:200

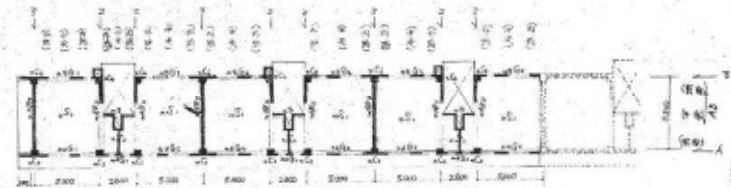



梁组图 1:200

工程名称	300米长的中低层住宅(1000000)工程		
设计名称	结构图、梁组图、基梁组图		
设计日期	1980	设计日期	1980
设计单位	布施市建设部设计所		

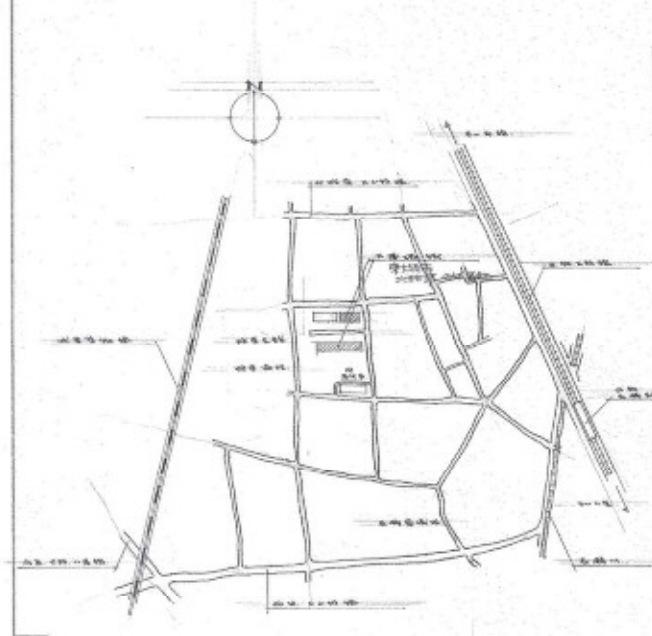
设计日期: 1980年12月15日(12月15日) 设计日期: 1980年12月15日(12月15日)
 设计单位: 布施市建设部设计所(1000000)
 设计日期: 1980年12月15日(12月15日)



附近見取図

 既設建物
 本工事業物

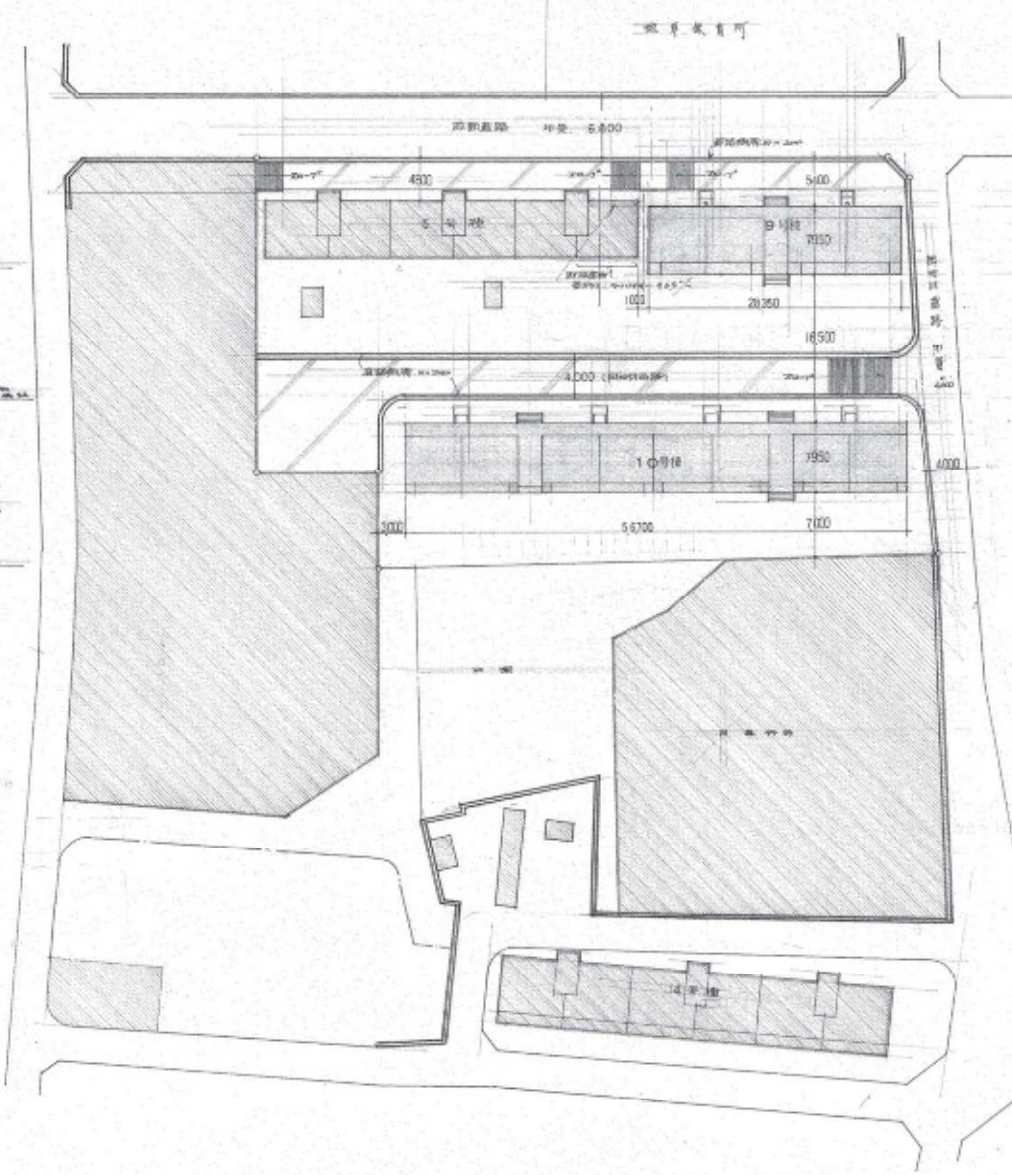

配置図 4000

階層	名称	面積 (㎡)	用途
1F	1号棟	1,000.00	店舗・事務所
2F	2号棟	1,000.00	店舗・事務所
3F	3号棟	1,000.00	店舗・事務所

2024年 2月 27日現在
 東大阪市建設局
 建築課

1:1000
 東大阪市北船場地区9・10号棟新築工事
 図名 配置図 附近見取図
 図番 01/000 D-1

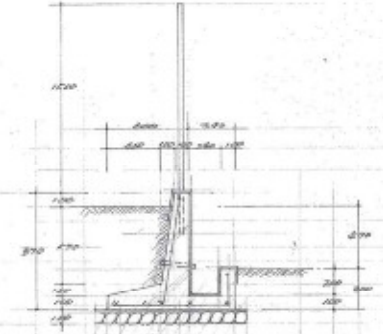
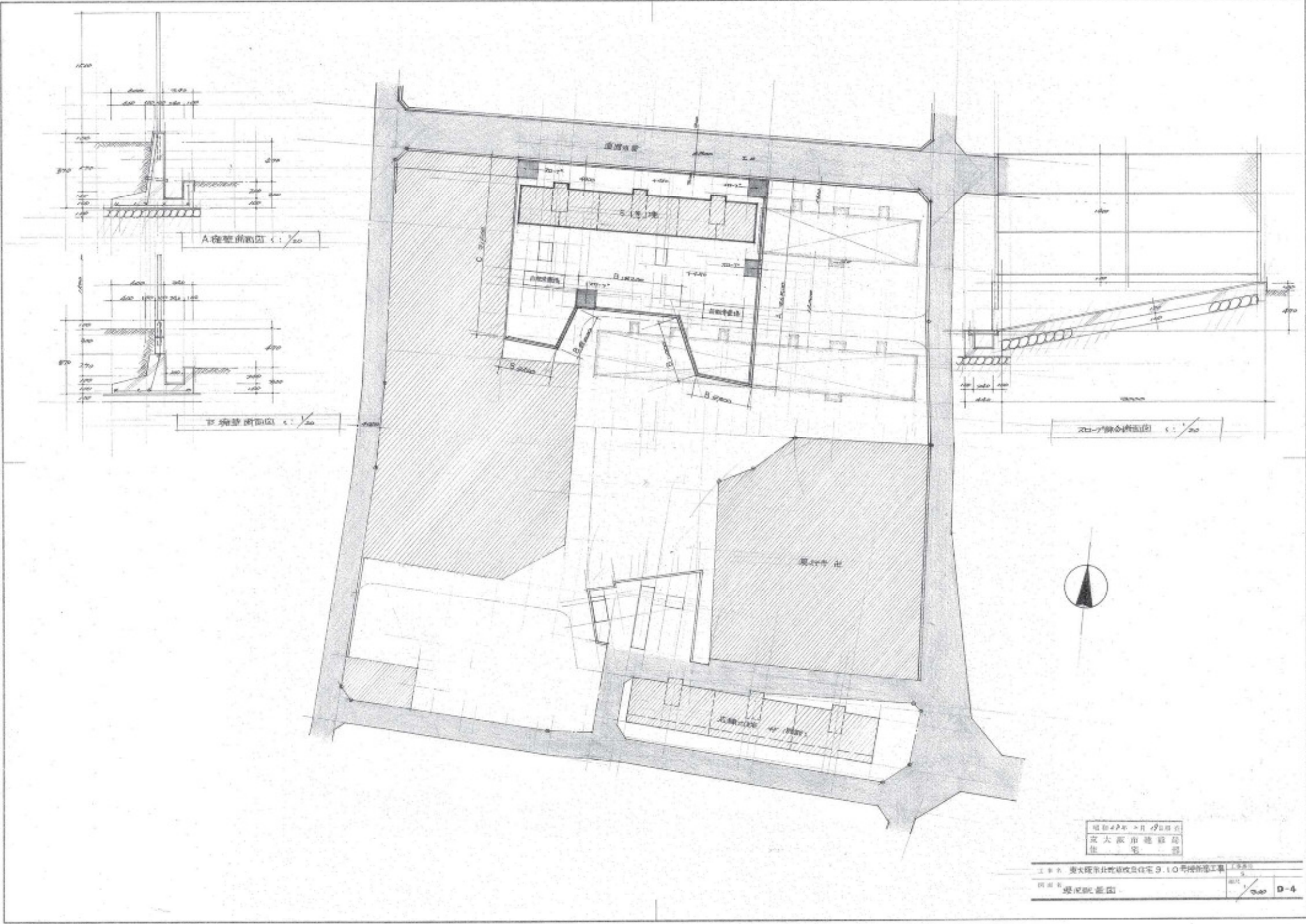

A 柱壁前部図 1/50

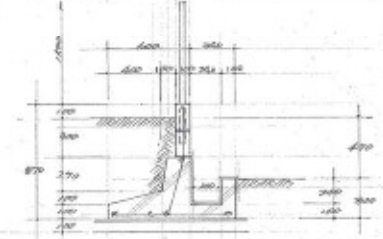

B 柱壁前部図 1/50

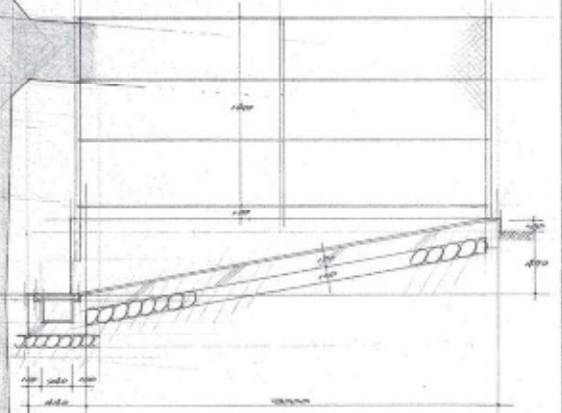

C スロープ部前部図 1/50



昭和47年 5月 19日現在
大阪市建設局
建築部

轴间距		
轴间距	$\{[(10000 + 10000) + 2 \times (10000 + 10000) + 2 \times (10000 + 10000)] + 2 \times (10000 + 10000)\} \times 1.000$	10000.000
轴间距	$(10000 + 10000) \times 1.000$	20000.000
轴间距	$10000.000 / 2.000$	5000.000
轴间距	$(10000 + 10000) + (10000 + 10000) + (10000 + 10000) \times 2/3$	40000.000

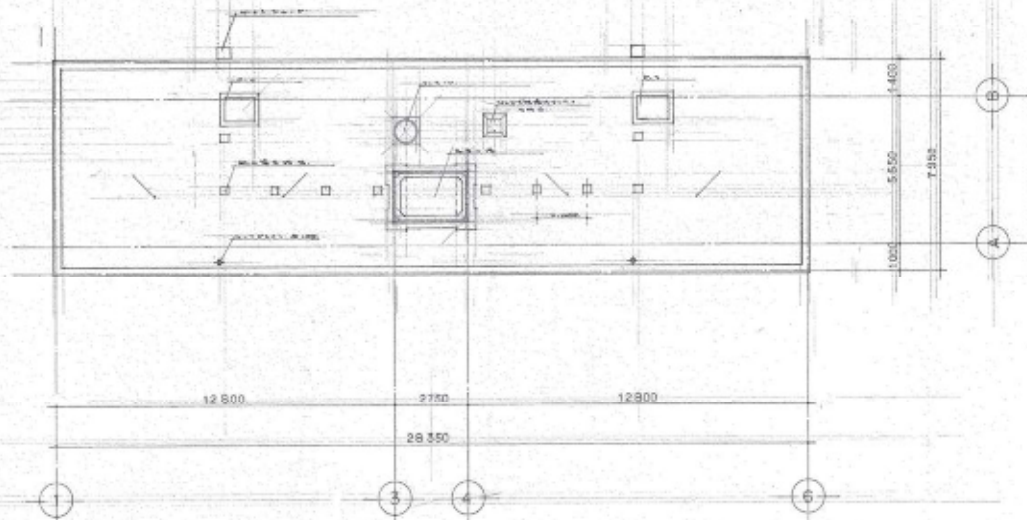

2345R 层平面图 28350

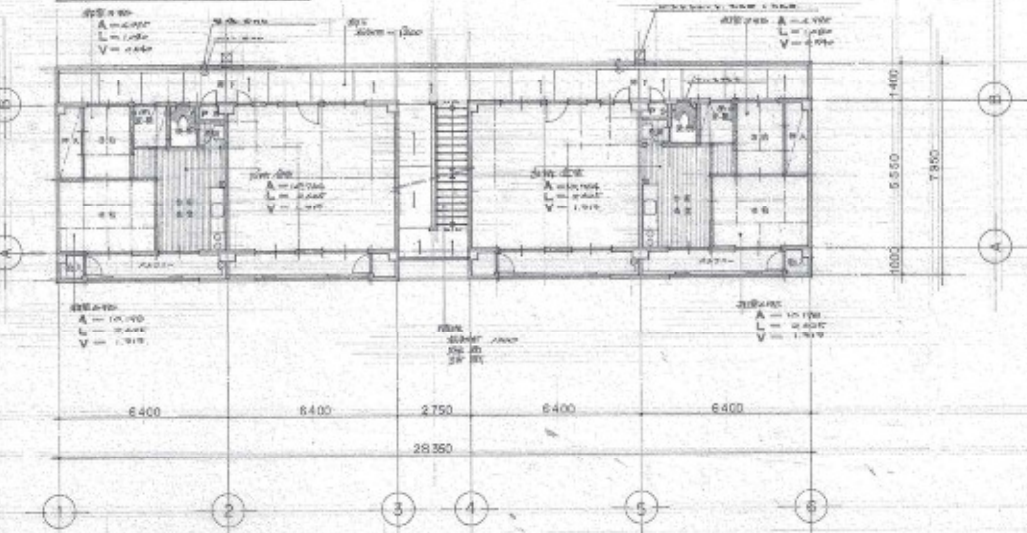

2345R 层平面图 28350

设计人：王...
 审核人：...
 设计日期：...

工程名称	某大厦工程	图号	D-5
设计单位	某设计院	日期	2000.00
项目名称	2345R 层平面图	比例	1:100

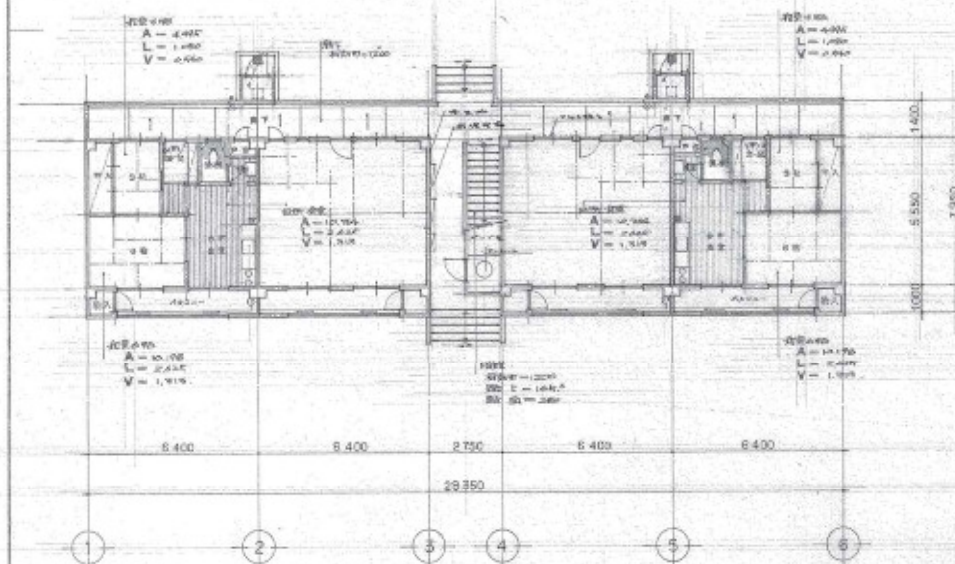

1 层平面图 28350



南立面图 1:100

北立面图 1:100



东立面图 1:100

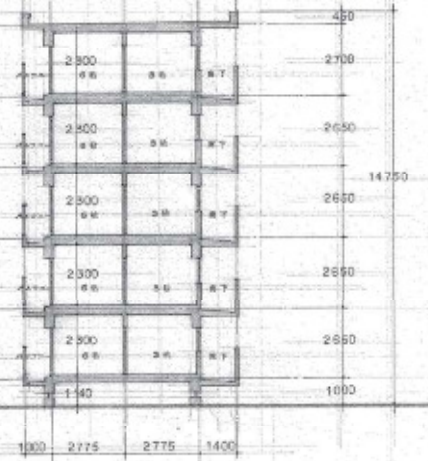

剖面图 1:100

1954年12月27日
 东北建筑设计院
 住宅部

工程名称	大连市北岭次级住宅，住宅新村工程	图号	1-1-20
设计人	张	审核人	王
日期	1954.12.27	比例	1:100
立面图剖面图		张数	1/6

面積		
延床面積	$(12800 + 2750 + 25600 + 2750 + 12800) \times 7950 = 567000$ (㎡)	567.000
延床面積	$(12800 + 2750 + 25600 + 2750 + 12800) \times 7950 = 567000$ (㎡)	567.000
延床面積	$(12800 + 2750 + 25600 + 2750 + 12800) \times 7950 = 567000$ (㎡)	567.000
延床面積	$(12800 + 2750 + 25600 + 2750 + 12800) \times 7950 = 567000$ (㎡)	567.000

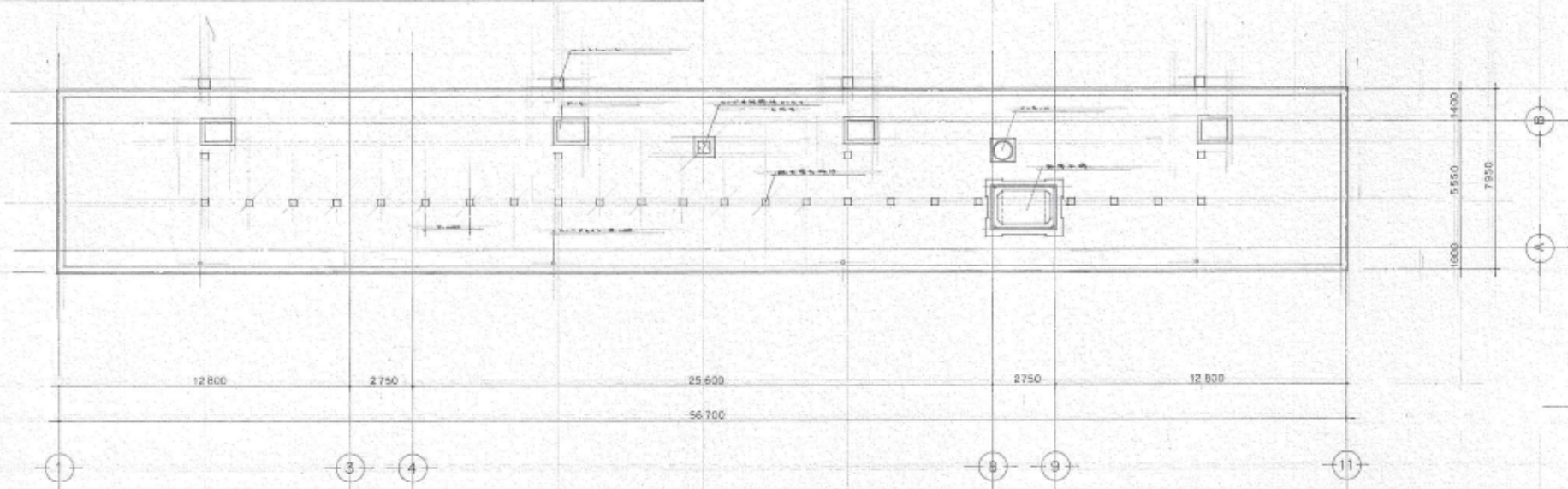

R階平面図 1/100

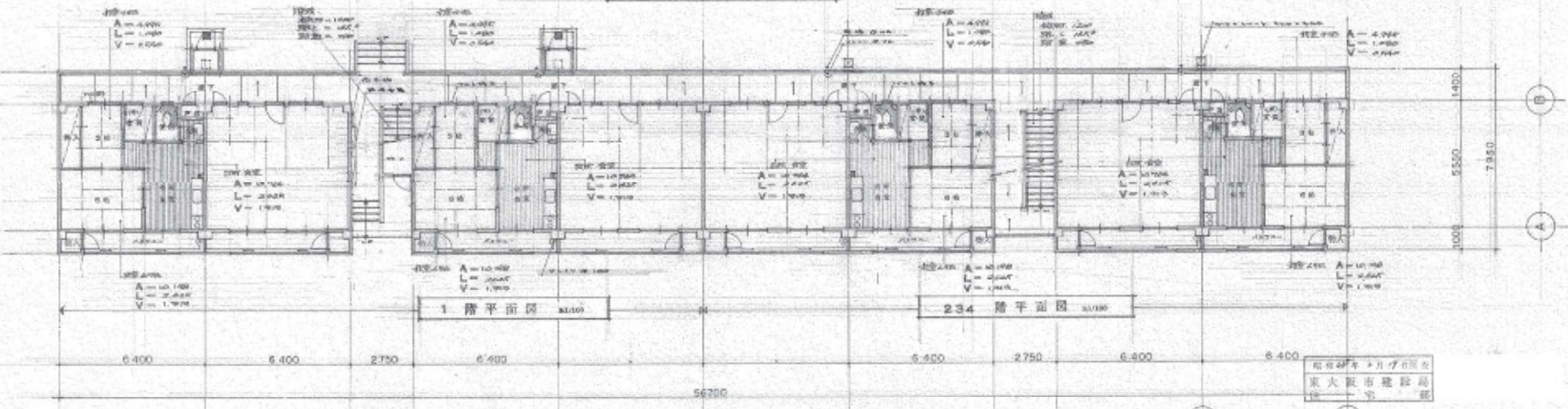

1階平面図 1/100

234階平面図 1/100

1234R階平面図 1/100

電研研キチゾロビル
 東大阪市建設局
 建築士 野村 昭
 1980年11月17日
 東大阪府北區改築住宅 10号棟附随工事
 1234R階平面図 1/100 D-7

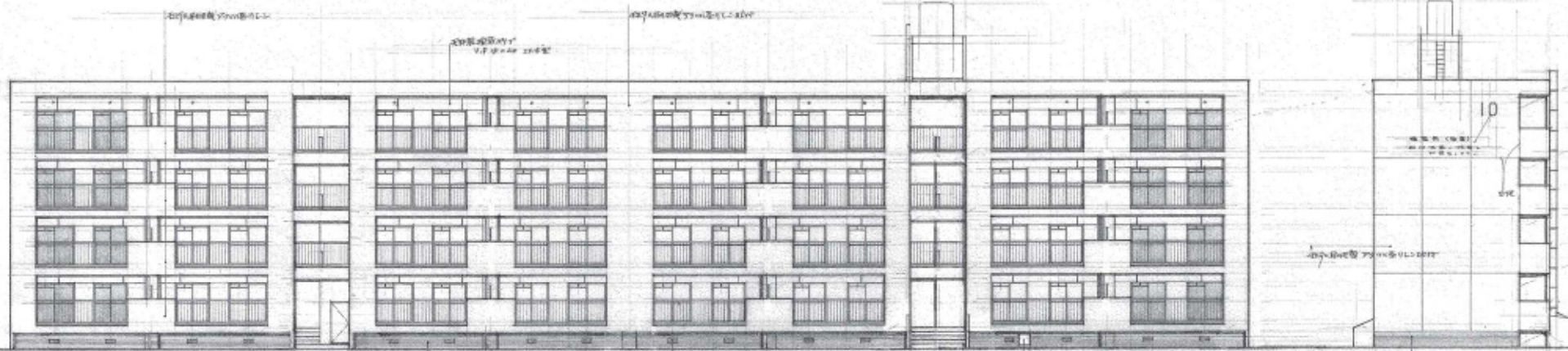

南立面图 1:100

北立面图 1:100

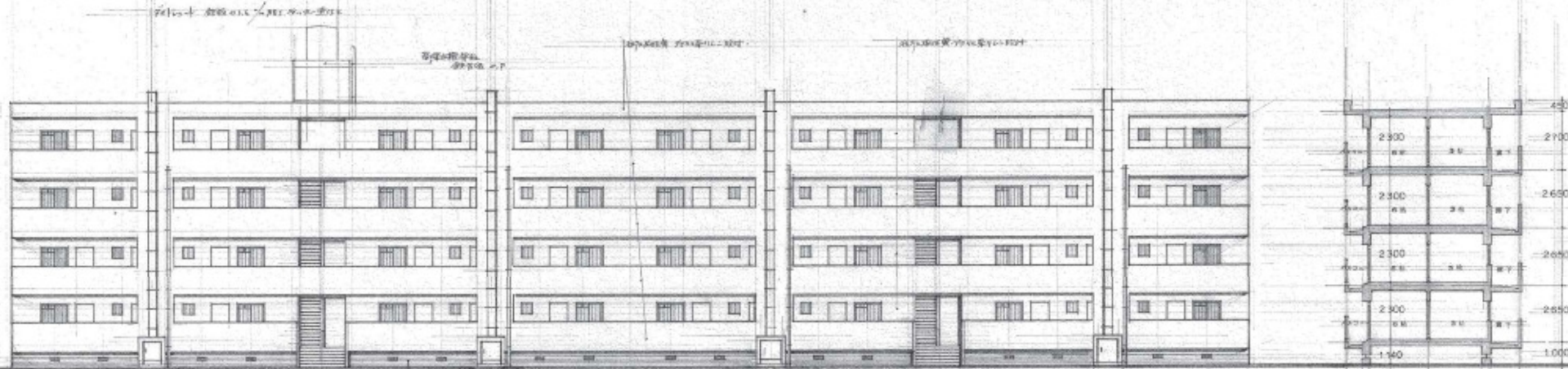

北立面图 1:100

剖面图 1:100

四川省建筑设计院
四川省建筑设计院
设计室

工程名称 重庆市北碚区双山住宅10号楼新开工工程
图名 立面图、剖面图
比例 1:100
D-8

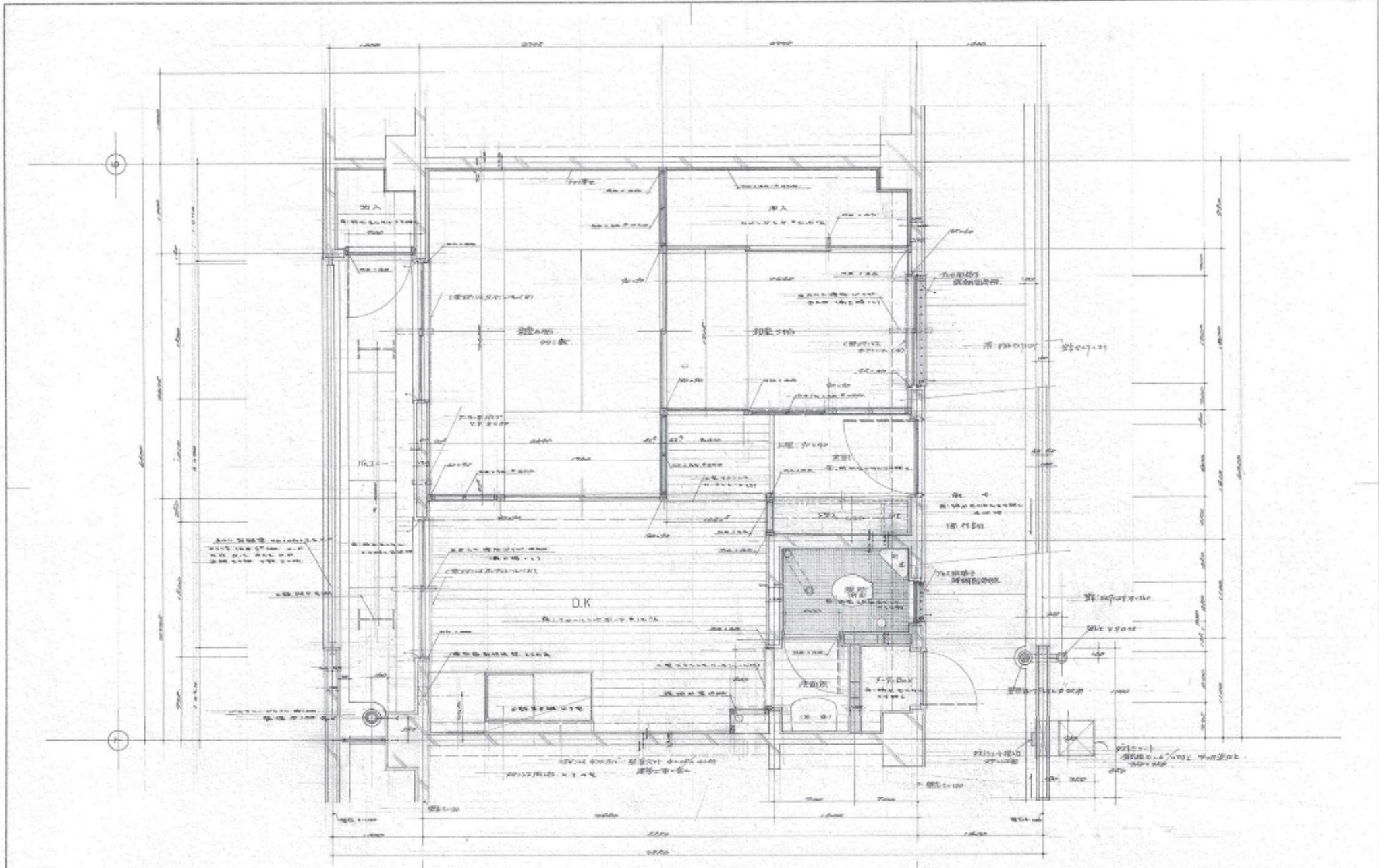

昭和十二年三月
 東大京市建設局
 住宅部

工名	東大京市北平改築住宅 9.10号棟新築工事	工種	建築
図名	平面詳細図	比例	1/50
図番		頁数	D-9

基礎配筋リスト表

符号	取戻位置	短辺方向			長辺方向			備考
		端部	中央	端部	中央	端部	中央	
FS1	上部	φ10	φ10	φ10	φ10	φ10	φ10	1000×1000
	下部	φ10	φ10	φ10	φ10	φ10	φ10	1000×1000
FS2	上部	φ10	φ10	φ10	φ10	φ10	φ10	1000×1000
	下部	φ10	φ10	φ10	φ10	φ10	φ10	1000×1000
FS3	上部	φ10	φ10	φ10	φ10	φ10	φ10	1000×1000
	下部	φ10	φ10	φ10	φ10	φ10	φ10	1000×1000
FS4	上部	φ10	φ10	φ10	φ10	φ10	φ10	1000×1000
	下部	φ10	φ10	φ10	φ10	φ10	φ10	1000×1000

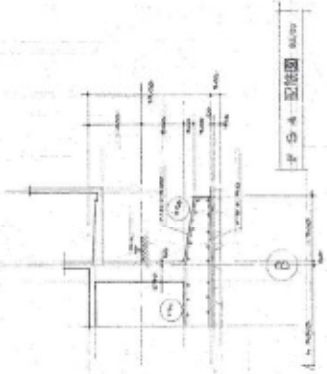
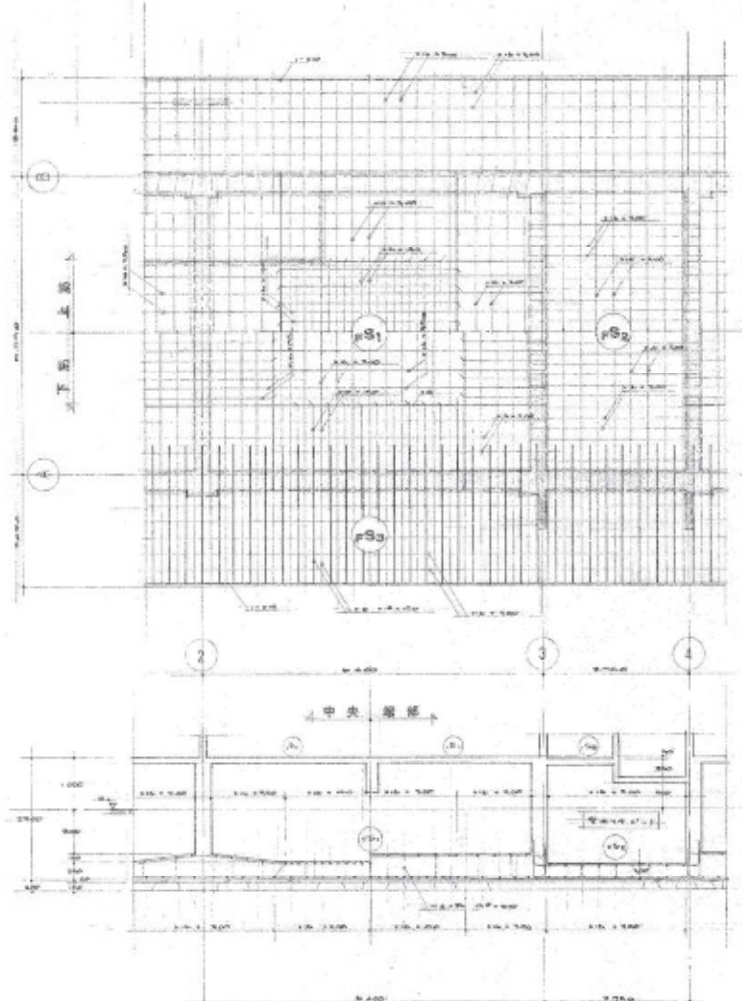

基礎配筋図 63.00

物中梁リスト 63.00

符号	FG1			FG2			FG3		
	端	中央	端	端	中央	端	端	中央	端
位置	1000×1000			1000×1000			1000×1000		
寸法	1000×1000			1000×1000			1000×1000		
上部	φ10	φ10	φ10	φ10	φ10	φ10	φ10	φ10	φ10
下部	φ10	φ10	φ10	φ10	φ10	φ10	φ10	φ10	φ10
S1	1000×1000			1000×1000			1000×1000		
断面	1000×1000			1000×1000			1000×1000		
符号	FG4			FG5			FG6		
位置	1000×1000			1000×1000			1000×1000		
寸法	1000×1000			1000×1000			1000×1000		
上部	φ10	φ10	φ10	φ10	φ10	φ10	φ10	φ10	φ10
下部	φ10	φ10	φ10	φ10	φ10	φ10	φ10	φ10	φ10
S1	1000×1000			1000×1000			1000×1000		
断面	1000×1000			1000×1000			1000×1000		

昭和40年5月10日
 現大宮市建設局
 建設部

大宮市建設局建設部 設計課
 大宮市建設局建設部 設計課
 大宮市建設局建設部 設計課