

消 防 団

# 消防団

## (1) 組織

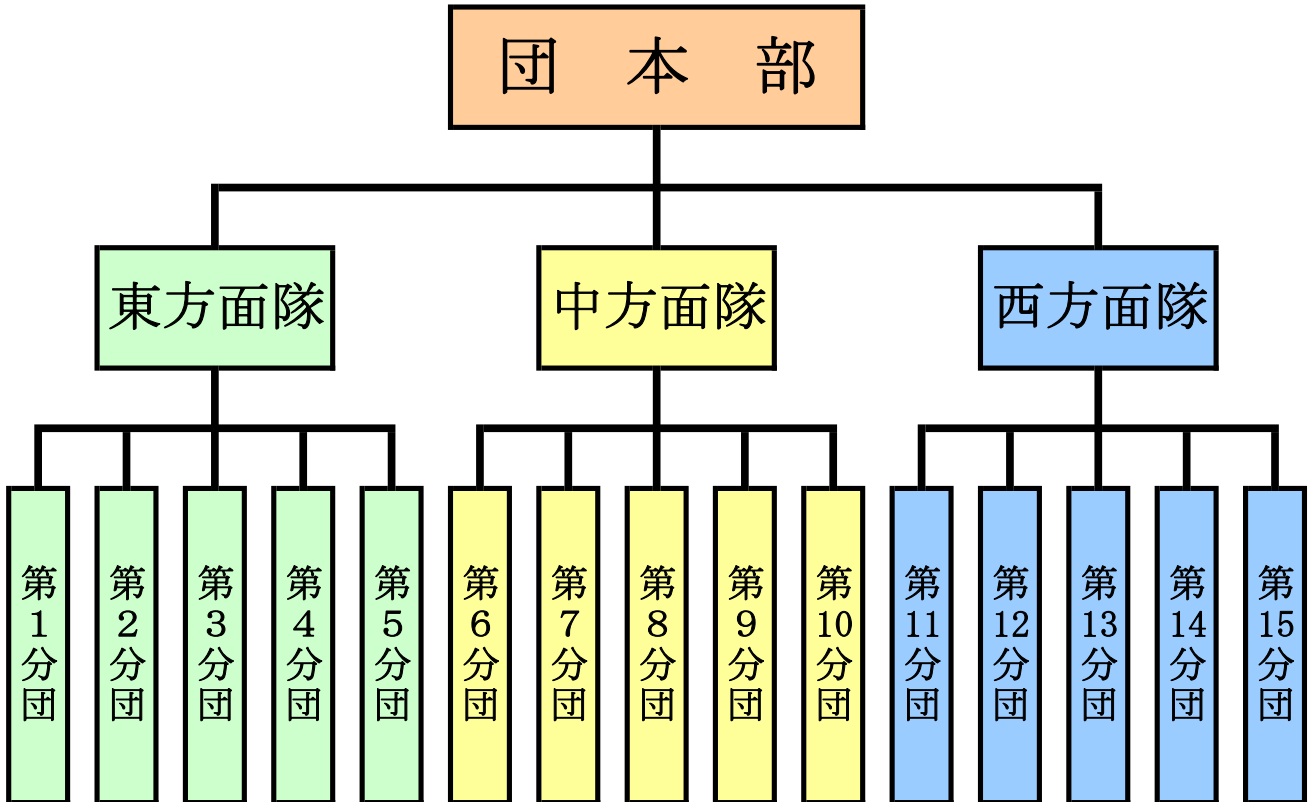

## (2) 階級別人員

(平成25年4月1日現在)

| 階級別<br>区分 | 合計  | 団長 | 副団長 | 分団長 | 副分団長 | 部長 | 班長 | 団員  |
|-----------|-----|----|-----|-----|------|----|----|-----|
| 定員        | 550 | 1  | 3   | 33  | 15   | 45 | 62 | 391 |
| 実員        | 527 | 1  | 3   | 33  | 15   | 45 | 45 | 385 |

### (3) 団員の勤続年数状況

(平成25年 4月 1日現在)

| 階級<br>年数    | 合計    | 団 長   | 副団長   | 分団長    | 副分団長   | 部 長   | 班 長    | 団 員  |
|-------------|-------|-------|-------|--------|--------|-------|--------|------|
|             | 合 計   | 527   | 1     | 3      | 33     | 15    | 45     | 45   |
| 平 均         | 9年10月 | 39年0月 | 32年0月 | 23年10月 | 15年11月 | 15年0月 | 10年10月 | 7年6月 |
| 1 年 未 満     | 50    |       |       |        |        |       |        | 50   |
| 1 年 ～ 2 年   | 15    |       |       |        |        |       |        | 15   |
| 2 年 ～ 3 年   | 41    |       |       |        |        |       |        | 41   |
| 3 年 ～ 4 年   | 23    |       |       |        |        |       | 2      | 21   |
| 4 年 ～ 5 年   | 56    |       |       |        |        | 1     | 2      | 53   |
| 5 年 ～ 6 年   | 6     |       |       |        |        |       | 1      | 5    |
| 6 年 ～ 7 年   | 41    |       |       |        | 1      | 1     | 4      | 35   |
| 7 年 ～ 8 年   | 16    |       |       |        |        | 3     | 3      | 10   |
| 8 年 ～ 9 年   | 39    |       |       |        |        | 4     | 5      | 30   |
| 9 年 ～ 10 年  | 15    |       |       |        |        |       | 5      | 10   |
| 10 年 ～ 11 年 | 38    |       |       | 2      | 1      | 4     | 4      | 27   |
| 11 年 ～ 12 年 | 7     |       |       |        |        | 2     | 1      | 4    |
| 12 年 ～ 13 年 | 28    |       |       |        | 4      | 2     | 4      | 18   |
| 13 年 ～ 14 年 | 12    |       |       |        |        | 3     | 2      | 7    |
| 14 年 ～ 15 年 | 13    |       |       |        |        | 3     | 3      | 7    |
| 15 年 ～ 16 年 | 3     |       |       |        |        | 1     |        | 2    |
| 16 年 ～ 17 年 | 24    |       |       | 2      | 3      | 8     | 4      | 7    |
| 17 年 ～ 18 年 | 4     |       |       |        | 1      | 1     |        | 2    |
| 18 年 ～ 19 年 | 12    |       |       | 3      |        | 1     | 1      | 7    |
| 19 年 ～ 20 年 | 10    |       |       | 1      | 2      | 1     | 1      | 5    |
| 20 年 ～ 21 年 | 9     |       |       | 2      |        | 2     |        | 5    |
| 21 年 ～ 22 年 | 6     |       |       |        | 1      | 3     | 1      | 1    |
| 22 年 ～ 23 年 | 6     |       | 1     | 3      |        |       |        | 2    |
| 23 年 ～ 24 年 |       |       |       |        |        |       |        |      |
| 24 年 ～ 25 年 | 8     |       |       | 3      |        |       | 1      | 4    |
| 25 年 ～ 26 年 | 3     |       |       | 1      | 1      | 1     |        |      |
| 26 年 ～ 27 年 | 8     |       |       | 5      | 1      |       | 1      | 1    |
| 27 年 ～ 28 年 | 4     |       |       | 1      |        |       |        | 3    |
| 28 年 ～ 29 年 | 7     |       |       | 4      |        |       |        | 3    |
| 29 年 ～ 30 年 | 5     |       |       | 2      |        | 1     |        | 2    |
| 30 年 以 上    | 18    | 1     | 2     | 4      |        | 3     |        | 8    |

#### (4) 団員の年齢構成

(平成25年4月1日現在)

| 階級<br>年数 | 合計  | 団長    | 副団長   | 分団長   | 副分団長  | 部長    | 班長    | 団員     |
|----------|-----|-------|-------|-------|-------|-------|-------|--------|
|          | 合計  | 40年5月 | 65年5月 | 61年5月 | 51年5月 | 46年1月 | 44年4月 | 41年10月 |
| 合計       | 527 | 1     | 3     | 33    | 15    | 45    | 45    | 385    |
| 20歳未満    | 2   |       |       |       |       |       |       | 2      |
| 20歳～21歳  | 1   |       |       |       |       |       |       | 1      |
| 21歳～22歳  | 3   |       |       |       |       |       |       | 3      |
| 22歳～23歳  | 1   |       |       |       |       |       |       | 1      |
| 23歳～24歳  |     |       |       |       |       |       |       |        |
| 24歳～25歳  |     |       |       |       |       |       |       |        |
| 25歳～26歳  | 4   |       |       |       |       |       |       | 4      |
| 26歳～27歳  | 10  |       |       |       |       |       |       | 10     |
| 27歳～28歳  | 10  |       |       |       |       |       |       | 10     |
| 28歳～29歳  | 12  |       |       |       |       |       |       | 12     |
| 29歳～30歳  | 14  |       |       |       |       |       | 1     | 13     |
| 30歳～31歳  | 17  |       |       |       |       |       | 1     | 16     |
| 31歳～32歳  | 14  |       |       |       |       |       |       | 14     |
| 32歳～33歳  | 20  |       |       |       | 1     | 1     | 1     | 17     |
| 33歳～34歳  | 16  |       |       |       |       |       |       | 16     |
| 34歳～35歳  | 8   |       |       |       |       |       |       | 8      |
| 35歳～36歳  | 24  |       |       |       |       | 1     |       | 23     |
| 36歳～37歳  | 21  |       |       |       |       | 2     | 3     | 16     |
| 37歳～38歳  | 22  |       |       |       |       |       | 4     | 18     |
| 38歳～39歳  | 25  |       |       |       |       | 2     |       | 23     |
| 39歳～40歳  | 32  |       |       |       | 2     | 4     | 4     | 22     |
| 40歳～41歳  | 36  |       |       | 1     | 1     | 5     | 6     | 23     |
| 41歳～42歳  | 26  |       |       |       | 1     | 1     | 4     | 20     |
| 42歳～43歳  | 28  |       |       | 2     |       | 3     | 7     | 16     |
| 43歳～44歳  | 21  |       |       |       | 1     | 5     | 3     | 12     |
| 44歳～45歳  | 26  |       |       |       | 2     | 4     | 4     | 16     |
| 45歳～46歳  | 25  |       |       | 3     | 1     | 5     | 2     | 14     |
| 46歳～47歳  | 12  |       |       | 2     |       | 3     |       | 7      |
| 47歳～48歳  | 11  |       |       | 1     | 2     | 1     |       | 7      |
| 48歳～49歳  | 15  |       |       | 6     |       |       | 1     | 8      |
| 49歳～50歳  | 7   |       |       |       |       | 1     |       | 6      |
| 50歳～51歳  | 8   |       |       | 2     |       |       | 2     | 4      |
| 51歳～52歳  | 3   |       |       | 2     |       | 1     |       |        |
| 52歳～53歳  | 7   |       |       | 2     | 2     | 1     |       | 2      |
| 53歳～54歳  | 7   |       | 1     | 1     |       |       |       | 5      |
| 54歳～55歳  | 7   |       |       | 3     |       |       |       | 4      |
| 55歳～60歳  | 17  |       |       | 3     | 1     | 4     | 1     | 8      |
| 60歳以上    | 15  | 1     | 2     | 5     | 1     | 1     | 1     | 4      |

## (5) 報 酬

(平成25年4月1日現在)

| 項目          | 階級      |        |        |        |        |        |        |
|-------------|---------|--------|--------|--------|--------|--------|--------|
|             | 団 長     | 副団長    | 分団長    | 副分団長   | 部 長    | 班 長    | 団 員    |
| 報酬年額<br>(円) | 130,000 | 92,000 | 66,000 | 46,000 | 39,000 | 33,000 | 30,000 |

## (6) 警防活動状況

(平成24年中)

| 種別      | 件数等 |       |
|---------|-----|-------|
|         | 件 数 | 人 員   |
| 火 災     | 141 | 1,145 |
| 救 助     |     |       |
| 風水害等の災害 |     |       |
| 演習・訓練等  | 92  | 765   |
| 特 別 警 戒 | 282 | 2,563 |
| 教 養 訓 練 | 491 | 5,579 |

## (7) 出動手当

(平成25年4月1日現在)

| 項目             | 種別    |       |       |       |
|----------------|-------|-------|-------|-------|
|                | 火 災   | 水 防   | 警 戒   | 教養訓練  |
| 1回の出動手当<br>(円) | 3,000 | 3,000 | 3,000 | 3,000 |

## (8) 分団別体制及び装備状況

(平成25年4月1日現在)

| 区分<br>分団別 | 団<br>長 | 副<br>団<br>長 | 分<br>団<br>長 | 副<br>分<br>団<br>長 | 部<br>長 | 班<br>長<br>及<br>び<br>団<br>員 | 合<br>計 | 主 力 機 械                     |                  |
|-----------|--------|-------------|-------------|------------------|--------|----------------------------|--------|-----------------------------|------------------|
|           |        |             |             |                  |        |                            |        | 小 型 動 力<br>ポ ン プ 付<br>積 載 車 | 小 型 動 力<br>ポ ン プ |
| 合 計       | 1      | 3           | 33          | 15               | 45     | 430                        | 527    | 31                          | 40               |
| 団 本 部     | 1      | 3           | 12          |                  |        | 15                         | 31     |                             |                  |
| 東 方 面 隊   |        |             | 3           |                  |        |                            | 3      |                             |                  |
| 第 1 分 団   |        |             | 1           | 1                | 3      | 37                         | 42     | 3                           | 4                |
| 第 2 分 団   |        |             | 1           | 1                | 3      | 37                         | 42     | 3                           | 6                |
| 第 3 分 団   |        |             | 1           | 1                | 3      | 36                         | 41     | 3                           | 5                |
| 第 4 分 団   |        |             | 1           | 1                | 3      | 23                         | 28     | 1                           | 2                |
| 第 5 分 団   |        |             | 1           | 1                | 3      | 37                         | 42     | 3                           | 5                |
| 中 方 面 隊   |        |             | 2           |                  |        |                            | 2      |                             |                  |
| 第 6 分 団   |        |             | 1           | 1                | 3      | 30                         | 35     | 3                           | 3                |
| 第 7 分 団   |        |             | 1           | 1                | 3      | 26                         | 31     | 2                           | 2                |
| 第 8 分 団   |        |             | 1           | 1                | 3      | 35                         | 40     | 3                           | 3                |
| 第 9 分 団   |        |             | 1           | 1                | 3      | 29                         | 34     | 3                           | 3                |
| 第 10 分 団  |        |             | 1           | 1                | 3      | 25                         | 30     | 2                           | 2                |
| 西 方 面 隊   |        |             | 1           |                  |        |                            | 1      |                             |                  |
| 第 11 分 団  |        |             | 1           | 1                | 3      | 21                         | 26     | 1                           | 1                |
| 第 12 分 団  |        |             | 1           | 1                | 3      | 21                         | 26     | 1                           | 1                |
| 第 13 分 団  |        |             | 1           | 1                | 3      | 16                         | 21     | 1                           | 1                |
| 第 14 分 団  |        |             | 1           | 1                | 3      | 21                         | 26     | 1                           | 1                |
| 第 15 分 団  |        |             | 1           | 1                | 3      | 21                         | 26     | 1                           | 1                |



平成 24 年 版  
消 防 年 報

監 修 : 東 大 阪 市 消 防 局 総 務 部 総 務 課  
〒578-0925 東大阪市稲葉1丁目1番9号  
TEL 072-966-9660

URL <http://www.city.higashiosaka.lg.jp/hfd119/>