

人口:512,404人
世帯数:212,228世帯
(平成17年3月1日現在)

4月1日号 No.833

発行日:平成17年(2005年)4月1日
毎月2回発行(1日・15日)



東大阪市政だより

発行:東大阪市経営企画部広報広聴室広報課 〒577-8521東大阪市荒本北50番地の4
電話:06-4309-3000、FAX:06-4309-3821 ホームページ <http://www.city.higashiosaka.osaka.jp/>



平成17年4月1日

中核市「東大阪市」誕生

私たちは、中核市として大阪府から移された権限を最大限に活かし、市民のだれもが住んでよかったと誇れる魅力あふれた、「新たなまちづくり」を実現するため、大胆な発想と行動力をもって、果敢に「挑」んでいきます。

古紙配合率100%再生紙を使用しています

中核市移行に伴う組織整備・移譲事務の窓口一覧を4・5面に掲載



第1回定例会で市政運営方針を表明する松見市長

夢と活力あふれる元気都市 東大阪の創造へ

平成17年度 市政運営方針

平成17年第一回定例会の開会(3月1日)にあたり、松見市長は「市民に開かれた、風通しの良い市政」「暮らしやすく、活力あふれるまちづくり」「市民を守る。安心・安全の都市づくり」を柱とした平成17年度の市政運営方針を表明しました。あらまは次のとおりです。

私は、市長就任後直ちに第二次総合計画を策定し、本市の将来ビジョンを示しました。また、「人事政策の基本方針」「行政改革の基本方針」を定め、市政運営の戦略的な指針としました。平成15年度を再生元年と位置づけ、東大阪市の洋々たる未来の基盤を確立するため、職員意識改革と行政改革の二つの改革を提起するとともに、職員倫理条例を制定

し不正腐敗の一掃を軌道に乗せました。また、分権時代の市民と協働のまちづくりを推進するため、東大阪市の21世紀まちづくりプロジェクトを立ち上げました。本年4月には府内三番目の中核市となり、政令市に次ぐ権限を確保しました。中核市、東大阪市の誕生は、夢と活力あふれる元気都市・東大阪の創造への新たなスタートとなり、本市発足以来の歴史の一頁を飾るものと確信しています。

東大阪市という船が、輝ける未来というまち、へ進み、着くためには私自身、奥歯をかみしめ、全身全霊をかけることはもちろんのこと、議会、職員そして市民のみなさまの英知をここに結集し、この時代を乗り切っていくことが必要です。そのためには、都市規模にふさわしい権限の保有と活用、政策形成能力に優れた職員集団の形成、行政改革の「確立」が重要となります。より多くの権限を有し、政策形成能力を高め、安定した行政基盤を確立

した自治体ほどバラエティに富んだ施策を相次いで打ち出すことができ、企業が立地し住民が移り住んで来るという有利な位置を占めることができます。中核市への移行を私が決断した大きな要素がここにあります。この三つの目標について申し述べます。

私は市政運営の柱を「市民に開かれた、風通しの良い市政」「暮らしやすく、活力あふれるまちづくり」「市民を守る。安心・安全の都市づくり」とし、これらを実現するために重点的に取り組む施策を「豊かな人間性を育む教育施策の充実」「東大阪市経済の再生」「環境保全への地域からの取り組み」としてきました。平成15年度は助走、平成16年度は飛躍、そして今年度は仕上げの年にしたいと考えています。確固たる信念をもって英知を結集し、職員と一丸となって、全力を尽くしてまいります。

輝ける未来へ 英知を結集

三つの柱と三つの重点施策を推進

ツトも生まれ、市民サービスの一層の向上が図られるものと考えています。また、中核市へ移行することによって、自治体の権限、責任が拡充されることとなり、政策選択の機会が増大します。そこで改めて問われるのが自治体の政策形成能力の向上、すなわち政策形成能力に優れた職員

中核市移行記念式典を開催

4月1日、中核市、東大阪が誕生します。これを市民のみなさんとともに祝うために、4月1日(金)の午後2時30分から市役所一階ロビーにおいて、「中核市移行記念式典」を開催します。なお、式典の内容は東大阪ケーブルテレビにて午後2時30分から3時30分まで生中継されます。式典内容、大阪府知事の事務引継式、中核市宣言など、問合せ、中核市推進課 06(4309)3106、FAX 06(4309)3826

水洗便所にできる 区域が広がりました

市民のみなさんに快適な生活を提供するため、下水道整備を進めています。3月31日から、次の地域で水洗化できるようになりました。

【水洗化できる地域】
善根寺町一丁目、六丁目、下町二丁目、池之端町、布町一丁目、二丁目、三丁目、中石切町一丁目、二丁目、西切町一丁目、二丁目、五丁目、北石切町、東石切町一丁目、二丁目、上石切町一丁目、二丁目、弥生町、宝町、新町、東山町、額田町、南莊町、立花町、箱殿町、豊洲町、東豊洲町、鳥居町、出雲本町、出雲井町

旭町、喜里川町、河内町、御幸町、瓢箪山町、四条町、南四条町、若草町、六万寺町、三丁目、六万寺町一丁目、二丁目、横小路町、五丁目、池島町、四丁目、玉串元町、二丁目、若江新町、五丁目、以上のそれぞれ一部

【工事是指定事業者で、便所などの改造工事については、必ず市の指定業者に依頼してください。市の助成と貸付制度がありますので、くわしくはお問い合わせください。なお、水洗便所にできる区域は、三年以内に水洗便所にしよう法律で規定されています。

【下水道使用料について】下水道が整備された区域では、下水道を使用するみなさんに、下水道の使用水量に応じて下水道使用料を負担していただきます。市では、こうした実態調査のために、各家庭や事業所などを訪問するにありますが、協力を願います。なお、下水道使用料は、上水道料金と合わせていただきます。

問合せ 水洗便所の改造(下水道部水洗化促進センター) 064309)3249、064309)3828 貸付・助成金、下水道使用料(下水道部業務課) 064309)3251、064309)3827

変更します 市税の前納 報奨金制度

本市は厳しい財政状況にあり、今後も人件費の抑制や事業の見直しなどの行政改革を推進するとともに、市民サービスの充実に努めていきます。みなさんの理解と協力をお願いいたします。

前納報奨金交付率
一納期税額が五万円以下の部分は百分の〇・五、百分の一(五万円を超え二十五万円以下の部分は百分の〇・二、五百分の〇・一)に、前納月数を乗じて得た額の十パーセント(二百円未満切捨て) 二十五万円を超える部分は交付されませんが、()内は改正前

前納月数は、固定資産税は十五か月、市・府民税は十か月です。交付限度額は固定資産税が一千万二百五十円、市・府民税は七千五百円

前納報奨金額は、納税通知書綴りの全期用納付書に表示していますので、年税額が差し引いて金融機関や郵便局で納付できます。

問合せ 納税課 064309)3147、064309)3147、064309)3808

地区健康相談

【東保健センター】
とき・ところ ▷4月4日(明)=東保
健センター ▷13日(水)=ゆうゆうプラザ
(日下) ▷27日(水)=縄手南公民分館
いずれも午前10時~11時



【中保健センター】
とき 4月21日(水) 午前9時30分~
10時30分
ところ 中保健センター

対象・内容 ▷乳幼児=身体計測、
育児・栄養相談など ▷老人=健康相
談、血圧測定、検尿など
問合先 東・中保健センター

高脂血症学習会

4月下旬から12月まで8回行います(日
時は個別に相談のうえ決定)
内容 医師・栄養士・運動指導員の
講話と保健師の個別相談
対象・定員 総コレステロール値が
230~280mg/dlで、治療を受けていない
65歳以下の方・40人(申込先着順)
申込開始日 4月5日(火)
ところ・申込・問合先 西保健セン
ター

糖尿病教室

とき 4月21日(水)、28日(水) 午後1
時~4時(計2日間)
内容 医師による講演「糖尿病につ
いて」、栄養士による食事指導など
筆記用具、健康手帳を持参
ところ・申込・問合先 中保健セン
ター

肺がん・結核エックス線検診

とき 4月18日(月) 午前9時30分~
10時30分
対象 ▷結核検診=市内在住の15歳
以上の方 ▷肺がん検診=市内在住の40
歳以上の方
ところ・予約・問合先 西保健セン
ター

保健所・センターだより

・車での来場はご遠慮ください

東=0729(82)2603 中=0729(65)6411 西=06(6788)0085
FAX0729(86)2135 FAX0729(66)6527 FAX06(6788)2916

パワーアップ! 若返り教室

仲間と交流しながら適度な運動を行い、
転ばない身体をつくりましょう。
とき 5月~来年3月の毎週第2金
曜日午前10時~11時30分(8月を除く、
計10日間)
ところ ゆうゆうプラザ(日下)
対象・定員 足腰に弱さを感じてい
るが、自力で来所できるおおむね65歳以
上の方・25人(初めての方を優先)
申込・問合先 東保健センター

4月1日から医療給付制度が変更
小児慢性特定疾患

対象疾患の拡大と一部見直し、入・通
院対象の拡大、一部自己負担が導入され
ます。また、申請方法が変更され、保健
センター窓口への必要書類の提出が必要
になります。なお、従来の制度による承
認を受けている方は、その期間中に限り
従来の制度が適用され、平成17年度中の
更新時から新たな制度が適用されます。
問合先 健康づくり課 0729(60)
3802、FAX0729(60)3809、東・中・西保
健センター

気管支ぜん息児童のための
水泳教室

医師などが毎回付き添います。
とき・ところ・対象 ▷第1期=5
月13日~7月1日の毎週金曜日 午後3
時~5時=NSI スイミングスクール花園
・平成9年4月2日~平成13年4月1日
までに生まれた気管支ぜん息児童 ▷第
2期=5月14日~7月2日の毎週土曜日
午後2時~4時=東大阪アリーナ・平
成5年4月2日~平成9年4月1日まで
に生まれた気管支ぜん息児童
定員 各50人(抽選)
保護者が同伴してください。
アリーナはロッカー代(100円)が必要
申込期間 4月1日(金)~7日(水)
申込・問合先 東・中・西保健セン
ター、健康づくり課 0729(60)3802、
FAX0729(60)3809

高血圧のための個別健康教室

尿検査、血圧測定などをして、生活の改
善点を考えます。4月下旬から11月まで6
回行います(日時は相談のうえ決定)
対象・定員 血圧が140/90~160/
100mmHgで、治療を受けていない65歳以
下の方・10人(申込先着順)
申込開始日 4月5日(火)
ところ・申込・問合先 西保健セン
ター

糖尿病食事学習会

とき 5月12日(水) 午前10時30分~
午後2時
内容 講演「糖尿病の食事療法につ
いて」 東大阪地域活動栄養士会、経験
交流
対象・定員 糖尿病患者とその家族
・20人(申込先着順)
費用 700円
エプロン、手ふき、筆記用具を持参
ところ・申込・問合先 中保健センター

運動が苦手な方のための
トランポピクス教室



生活習慣の改善を目的に、4月下旬と
毎回の個別面接、グループワーク、血液
検査を行います(計6日間)
とき 5月17日(火)、31日(火)、6月7
日(火)、21日(火)、7月6日(水) 午後1時30
分~3時30分
対象 65歳以下で次のいずれかにあ
てはまるが、現在治療していない方 ▷
血圧が140/90~160/100mmHg ▷総コ
レステロール値が230~280mg/dl ▷空腹
時血糖値が110~139mg/dl
定員 25人(申込先着順)
ところ・申込・問合先 東保健センター

プレババ・ママ教室

もうすぐババ・ママになる方を対象に
行います。

【東保健センター】
とき 4月14日(水)、28日(水)、5月11日
(水)、28日(土) 午後1時30分~(計4日間)
内容 マタニティライフを楽しむ、
ババも一緒に子育てを楽しむためのエッ
センス~赤ちゃんのお風呂の入れ方、ク
ッキング、先輩ババ・ママや赤ちゃんの
交流、講話など
【中保健センター】
とき 4月20日(水) 午後1時30分~
内容 実演と実習「赤ちゃんのお風呂
の入れ方」「オムツの替え方」など
対象・定員 妊婦とパートナー・10
組(申込先着順)

ところ・申込・問合先 東・中保健
センター

愛の献血

とき・ところ ▷4月4日(明)=福山
通運(東大阪支店) ▷7日(水)=スーパー
万代(御厨店) ▷8日(金)=布施駅北側バス
ロータリー ▷19日(水)=近商ストア東花
園店 ▷20日(木)=森河内公民分館 ▷21
日(木)=枚岡病院(午後1時30分~) 瓢箪
山中央商店街ジャスコ前駐車場 ▷22日
(金)=瓢箪山駅南側 ▷28日(木)=小阪駅前
時間の記入のないものはいずれも午
前10時~で、昼の休憩時間および終了時
間は場所によって異なります。
献血時には保険証や運転免許証の提
示により、本人確認を行います。
問合先 地域健康企画課 0729(60)
3801、FAX0729(60)3806

食品衛生監視指導計画を策定

効果的、効率的な監視指導を通じて、
市民の健康保護を推進するために「食品
衛生監視指導計画案」に対する意見を募
集してまいりましたが、貴重な意見をいた
だき、それを参考に本年度の計画を策定し
ました。
なお、4月1日から「平成17年度食品
衛生監視指導計画および案に対する意見
募集結果」を食品衛生課の窓口で配布し
ます(市の保健所ホームページからのダ
ウンロードも可)。
問合先 食品衛生課 0729(60)3803、
FAX0729(60)3807

Table with columns for health checkups (B.C.G., Pediatric, etc.), dates, and locations. Includes a vertical sidebar on the right with the text '保健センターのあなな'.



中核市移行により市が新たに行う業務

4月1日金に中核市に移行することにより、大阪府などから事務が移譲されます。新たに行うおもな業務と担当課は次のとおりです。

Table with multiple sections: 民生福祉関係, 保健関係, 環境関係, 都市計画・建設関係, 産業経済関係. Columns include '変更前の府などの窓口', '変更後の市の窓口', and '電話番号'.

4月1日に市役所の組織機構を改正

4月1日から中核市としてスタートした本市では、大阪府から移譲された事務に対応し、権限を最大限に活かせる組織の整備を図るとともに、市民との協働を見据えた柔軟で機動的な組織とするために、組織機構の見直しを行いました。



効率的な行政運営の推進
中核市に対応した行政経営を展開するため、市長公室、企画部、人事部、総務部、税務部の五部の再編整備を行い、「危機管理室」、秘書室、「経営企画部」、「行政管理部」、「財務部」とします。市長公室と企画部および総務部の一部と財務部を統合し、財務部とします。

市民と協働のまちづくり
市民と協働のまちづくりに向けた施策の企画、調整を推進するとともに、市民のまちづくり活動の支援を行うため、市民生活部に「まちづくり支援課」を設置します。

そのほかの改正内容
健康福祉部の大管理業務を健康福祉局健康福祉指導センターに改称し、動物の愛護および管理に関する事務を行います。

安心と安全のまちを推進
市民の安全と安心を守るため、教育総務部の施設課を「施設整備課」に改称し、効率的な環境の整備を図ります。

モノづくりのまちを推進
モノづくりのまちを推進するため、経済部経済企画課と工業課を統合し、「モノづくり支援課」とします。

中核市移行に伴う見直し
経営企画部に、中核市移行後の施策展開を行うため、健康福祉局福祉部、法人指導課を「福祉課」と改称し、社会福祉法の設置認可、指導監督などを行います。

中核市移行に伴う見直し
小・中学校の教職員の研修業務が大阪府から本市に移管されるため、教育研究所を「教育センター」に改称し、総合的な研修を行う環境を整備して青年スポーツ室を設置します。

学校・家庭・地域の連携
学校、家庭および地域の連携により、本市の特色ある子ども育成施策を推進するとともに、市民サービスの振興を図るため、それぞれ地域の教育関係団体を所管する青年教育課と市民体育課を統合し、青少年スポーツ室を設置します。

上下水道の統合
水道局と建設局下水道部を統合し、「上下水道局」を設置します。統合に伴い、総務部「水道総務部」に施設課を「水道施設課」に改称し、下水道施設に名称変更します。また、新たに「経営企画室」を設置し、経営の効率化と総合的な事業展開をめざします。

学校教育の推進
これまで学校教育部に所属していた学校園の指導などを担う「学校教育推進室」を、専門的な視点から学校教育を統括する教育監の直轄組織とします。

効率的な組織への整備
市民にわかりやすい名称および事務配分に改善するため、学事課を「学務部」と改称し、授業料など全学管する「就学課」と、奨学金・就学援助などを所管する「支援課」の二つの係に再編します。

環境整備の企画・計画機能
「環境整備の企画・計画機能」に改称します。

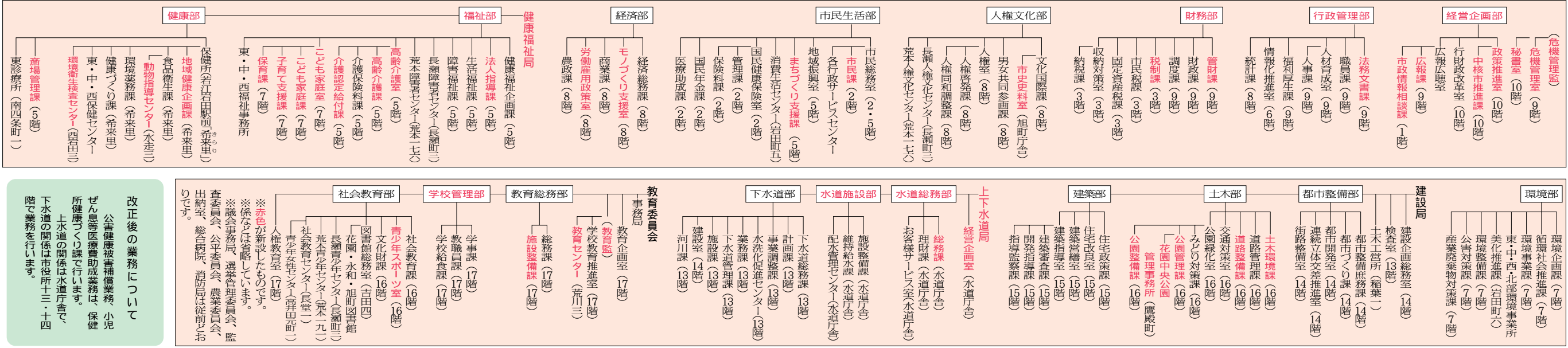

改正後の業務について
公費健康被看護業務、小児ぜん息等医療費助成業務は、保健所健康づくり課で行います。上下水道の関係は水道庁舎で、下水道の関係は市役所十三・十四階で業務を行います。

※赤色が新設したものです。
※係などは省略しています。
※議事事務局、選挙管理委員会、監査委員会、公平委員会、農業委員会、出納室、総合病院、消防局は従前どおりです。

まなぶのつづき

折り紙教室

和紙で武者人形を作ります。
とき 4月25日(月) 午後2時~4時
定員 20人(抽選)
費用 300円
折り紙は用意しています。
申込方法 往復ハガキに教室名、住所、氏名、年齢、電話番号を書いて、4月12日(火)(必着)までに
ところ・申込・問合先 〒579・8054 南四条町1-7 やまみプラザ(四条) 0729(88)3113、℡0729(88)3107

老人大学講座「悠友塾」

高齢者のみなさんに「楽しく集い、学び、語らい、行動する」機会と場を提供し、健康でより豊かな生きがいのある生活を送っていただけるよう開講します。
とき 5月17日~12月6日の毎週火曜日 午前10時~午後3時
週に2回(火・木曜日)の場合もあり
内容 「楽しく郷土の歴史を学ぶコース」と「楽しく社会福祉を学ぶコース」の2コース(いずれのコースも一般教養科目は必修)
対象 市内在住の60歳以上の方(昭和20年4月1日以前生まれ)

悠友塾修了生は受講できません。
定員 各コース30人(抽選)
費用 1,000円程度

申込方法 所定の申込書に必要事項を書いて、4月1日(金)~20日(水)までに郵送(消印有効)または直接(日曜日を除く)
申込書配布場所 行政サービスセンター、老人センター、福祉事務所、保健センター、市役所高齢介護課、社会福祉協議会、高齢者サービスセンター
ところ・申込・問合先 〒578・0912 角田2-3-8 高齢者サービスセンター 0729(62)8011、℡0729(63)2020

催し

歩こう会

上本町から大阪城までの歴史街道をハイキングします。
とき 4月10日(日)(雨天中止)
午前8時30分にビブレ正面玄関に集合
コース 近鉄「上本町駅」 大阪城(約5km)
交通費は各自負担で、弁当、飲み物、雨具を持参
問合先 夢広場(布施駅前) 06(6784)2014(℡兼用)

募集

自由の森なるかわキャンプリダー

野外活動や自然に興味があり、子どもが好きな学生を募集します。
対象 大学新1・2年生または短期大学・専門学校新1年生で、年間を通して活動、研修に参加できる方
活動は土・日曜日、夏期が中心です。
説明会のとき・ところ 4月16日(土) 22日(金)、5月9日(月)、14日(土) 午後6時30分~7時30分・東大阪アリーナ
申込・問合先 自由の森なるかわ 0729(86)1551、℡0729(86)1550

学習ボランティア

大学生、または社会人で、4月から小・中学生を対象に勉強を教えていただける方を募集します。
応募・問合先 長瀬青少年センター 06(6727)1200、℡06(6729)9787

テニススクール生

【初級クラス】
とき 土・日曜日 午前10時30分~正午 ▷火曜日 午前10時~正午
費用 ▷土・日曜日=月7,000円 ▷火曜日=月5,000円



【中級クラス】
とき 土・日曜日 午前9時~10時30分
費用 月8,000円
定員 各若干名
入会金2,000円が別途必要です。
初級コースは無料体験あり
毎月、月初めに随時入会受付します。
ところ・申込・問合先 水走ルーフテニスコート 0729(63)8878、℡0729(65)8743

相談

特設人権相談

とき・ところ ▷4月14日(水)=総合福祉センター ▷21日(水)=夢広場(布施駅前)
いずれも午後2時~4時
問合先 社会福祉協議会内人権擁護委員会 06(6789)7201、℡06(6789)2924

年金相談

とき・ところ ▷4月6日(水)=中鴻池行政サービスセンター ▷19日(火)=日下行政サービスセンター ▷23日(土)=やまみプラザ(日下) ▷24日(日)=ゆうプラザ(日下)
6日と19日は午後1時~4時、23日と24日は午前10時~午後4時
23日と24日は保険料の納付相談窓口です。納付もできますので、国民年金手帳または基礎年金番号がわかるものを持参してください。
問合先 ▷国民年金課 06(4309)3165、℡06(4309)3805 ▷東大阪社会保険事務所 06(6722)6001

その他

春の緑の募金

4月1日(金)から5月31日(火)まで、緑の募金を行います。
緑の募金は、学校や地域での緑化、都市周辺の山の保全などに使われます。駅や学校、自治会などで募金を呼びかけますので、協力をお願いします。
問合先 ▷みどり対策課 06(4309)3227、℡06(4309)3836 ▷財大阪みどりのトラスト協会 06(6949)5705

水質検査計画

水質基準の改正に伴い、水質検査の適正化や透明性を確保するため、検査地点や検査項目、検査頻度とその理由をまとめた「平成17年度水質検査計画」を策定しました。水質検査は、水道水が安全で良質であることを確認するために重要なもので、同計画に基づき行います。
なお、同計画は日水道局のホームページまたは上下水道局で閲覧できます。
問合先 上下水道局配水管理センター 06(6724)0805、℡06(6721)7774

綿の種を無料配布します

江戸時代に河内地域でさかんに栽培されていた綿。その種を、4月2日(土)から郷土博物館で配布します(郵送不可)。
数量 50袋(1人1袋)
問合先 郷土博物館 0729(84)6341、℡0729(86)1432

奨学金をお貸しします

市内に住所があり、経済的な理由で高校や高等専門学校、短期大学、大学での勉学に不安のある方に、選考のうえ、奨学金をお貸しします。
【高校、高等専門学校(1年生~3年生)】
貸付金額(月額)▷国・公立=8,000円 ▷私立=1万3,000円
【高等専門学校(4・5年生)、短期大学、大学】
貸付金額(月額)▷国・公立=1万4,000円 ▷私立=1万7,000円

申込方法 学事課または在学している学校に置いている願書、推薦調書に必要事項を書いて、世帯全員の住民票の写し(外国籍の方は外国人登録原票記載事項証明書の写し)および市・府民税証明書添えて、在学している学校へ提出
申込期間 4月11日(月)~5月20日(金) 専修学校、各種学校は除きます。
問合先 学事課 06(4309)3272、℡06(4309)3838

春の全国交通安全運動

4月6日(水)から15日(金)まで「子どもと高齢者の交通事故防止」「二輪車の安全利用の推進」「シートベルトとチャイルドシートの正しい着用の徹底」「めいわく駐車・放置自転車の追放」に重点を置いて「春の全国交通安全運動」を行います。
問合先 ▷布施警察署 06(6727)1234 ▷河内警察署 0729(65)1234 ▷枚岡警察署 0729(87)1234 ▷交通対策室 06(4309)2223、℡06(4309)8386

国民健康保険 人間ドック指定医療機関が3か所増えました

4月1日から指定医療機関が増え、6か所の医療機関で受診できます。
生活習慣病の早期発見・治療のため「人間ドック助成制度」をご利用ください。また、脳MR検査も助成します。受診にあたっては、指定医療機関で予約してください。
4月1日(金)からの追加指定医療機関▷池田病院 宝持・06(6721)0151 ▷石切生喜病院 弥生町・0729(86)3604 ▷東長原病院 長田西・06(6744)0111
4月1日受診分から助成対象です。東長原病院は脳MR検査を行っていません。
従来からの指定医療機関▷市立総合病院 西岩田・06(6781)5101 ▷森本記念クリニック健診センター 横枕・0729(66)8166 ▷若草第一病院 若草町・0729(88)1409

対象 国保加入者で、受診時に納期がきている保険料を完納している方
助成額▷人間ドック日帰りコース 契約額の半額(2万475円)▷脳MR検査費用の半額(上限1万3,000円で、人間ドックと同時受診に限る)
申請は、受診後2年以内に領収書(写)添えて、行政サービスセンターまたは国保管理課へ
問合先 国民健康保険室管理課 06(4309)3167、℡06(4309)3804

くすのきプラザのお知らせ

くすのきカレッジ 自力整体体操

【美術・文化学科】
国宝の仏像、寺院などを学びます。
とき 5月~来年3月の第2金曜日 午後7時~9時(8月を除く、計10日間)
定員 80人(申込先着順)
【日本史・郷土史学科】
河内の歴史について学びます。
とき 5月~来年2月の第2火曜日 午後7時~9時(計10日間)
定員 45人(申込先着順)

筋肉や関節をクーリングしたり、自然治癒力や疲労回復力を高めます。
とき 4月~来年3月の毎月最終火曜日 午後3時30分~5時(12月は第3火曜日で、計12日間)
講師 矢上自力整体認定 高田幸子さん
定員 40人(申込先着順)
申込方法 ハガキに教室名、住所、氏名、電話番号を書いて、4月14日(水)必着)までに

企画運営委員を募集

まちづくり事業の企画や運営を行うボランティアを募集します。
対象・定員 D地域在住の方・若干名
申込方法 ハガキに企画運営委員応募と明記し、住所、氏名、年齢、電話番号を書いて、4月15日(金)(必着)までに
ところ・申込・問合先 〒578・0941 岩田町4-3 22500 くすのきプラザ(若江岩田駅前) 0729(67)6565(℡兼用)

費用 3,000円
申込方法 ハガキに教室名と学科名、住所、氏名、電話番号を書いて、4月20日(水)(必着)までに(ファクスでも可)
おもちゃの病院
壊れたり、動かなくなったりしたおもちゃを修理します。
とき 4月、6月、8月、10月、12月、来年2月の第3土曜日 午後1時~3時
当日に修理ができない場合は預かります。

お知らせコーナー

●料金表示のないものは無料です●

まなぶ

機器利用技術講習会

とき・内容 ▶マシンニングセンター
4月5日(火)▷金属顕微鏡=6日(水)▷
X線回折装置および蛍光X線分析装置=
8日(金)▷アーク放電型イオンプレーテ
ィング装置=13日(水)▷顕微フォーイ変
換赤外分光分析装置=14日(木)▷創成放
電加工機=20日(水)▷三次元CAD入門コ
ース=20日(水)▷電子線三次元粗さ解析
装置および小型ECRイオンシャワー装置
=21日(木)、22日(金)(計2日間)▷リバ
ースエンジニアリングシステム=27日(水)
いずれも午後1時30分からで、費用
などくわしくはお問い合わせください。
ところ・申込・問合先 産業技術支
援センター 06(6785)3325、FAX06
(6785)3363

囲碁教室

とき 5月からの毎月第1・3日曜
日 午前10時~正午
内容 初歩からの囲碁学習
対象・定員 市内在住、在勤の方・
10人(抽選)
費用 月500円
申込方法 往復ハガキに教室名、住
所、氏名、年齢、電話番号を書いて、4
月15日(金)(必着)までに
ところ・申込・問合先 〒578-0975
中鴻池町2 3 13 グリーンパーク中鴻池)
06(6747)1592、FAX06(6744)2748

リハビリ教室

【生きがい健康体操教室】
とき 4月13日(水)、5月11日(水) 午
後1時30分~3時
内容 簡単なストレッチ体操など
【介護予防トレーニング教室】
とき 4月14日(木)、5月12日(木) 午
後1時30分~3時
内容 筋力トレーニングなど

対象・定員 市内在住の60歳以上
の方・各25人(申込先着順)
申込開始日 4月開催の教室は4月
1日(金)~、5月開催の教室は5月2日(月)
~(同月内の重複申込不可)
ところ・申込・問合先 高齢者サー
ビスセンター 0729(62)8011、FAX0729
(63)2020

古墳見学と学習会

郷土博物館の学芸員とともに古墳群を
見学し、出土遺物について学びます。
【五里山・花草山古墳群の見学】
とき 4月17日(日) 午前10時~午後
2時(雨天中止)
近鉄奈良線「瓢箪山駅」南出口集合
【出雲井・五条・客坊山古墳群の見学】
とき 4月24日(日) 午前10時30分~
午後2時(雨天中止)
近鉄奈良線「枚岡駅」東側出口集合
定員 15人(申込先着順)
交通費は自己負担です。
申込方法 4月2日(土)から電話で
申込・問合先 郷土博物館 0729(84)
6341、FAX0729(86)1432

リズム体操教室

とき・ところ ▶火曜日 午前10時
30分~11時30分=市民ふれあいホール
▶木曜日 午後7時~8時、土曜日 午
前10時~11時15分=東体育館
女性が対象で、原則として月3回
費用 月2,000円(初回に年間登録費
として1,000円が別途必要)



申込方法 各会場で直接
運動のできる服装で、体育館用靴を
持参
無料体験、見学もできますが、子
ども連れては参加できません。
負傷者には応急処置はしますが、以
後の責任は負いません。
問合先 ▶東体育館 0729(82)381、
FAX0729(82)2768 ▶青少年スポーツ室
06(4309)3282、FAX06(4309)3835

障害者のための文章教室

とき 4月~来年3月の毎月第4金
曜日 午後2時~3時30分(8月を除く、
計11日間)
定員 10人(抽選)
申込期限 4月8日(金)
ところ・申込・問合先 高井田障害
者センター 06(6789)0131、FAX06(6789)
2870

国史跡・重要文化財

鴻池新田会所 春季一般公開

春の一般公開を行います。期間中は、
朝日社解体修理記念展示として、宮入
提灯の鳳凰飾り金具や釣燈籠、茶弁
当、ガラス写真など、江戸時代から昭
和初期の民具約30点を展示します。
とき 4月1日(金)~7月24日(日)
午前10時~午後4時
月曜日と祝日の翌日(土・日曜日
を除く)は休館日
観覧料 ▶小・中学生=200円 ▶
高校生以上の方=300円
20人以上の団体は、1人50円引き
土曜日の午前中は、小・中学生、
高校生は無料
貸室も行っています(要予約)
【朝日社解体修理記念展】
鴻池新田御開発300年に伴い、「朝日
社とお伊勢参り」をテーマに記念展を
行います。
とき 4月1日(金)~6月30日(木)

午前10時~午後4時
ところ 乾蔵
【史跡ハイキング】
長田、菱江、新庄などの「おかげ燈
籠」をたどります。
とき 4月24日(日) 午前9時~午
後3時30分
定員 30人(抽選)
申込方法 往復ハガキに行事名、
住所、氏名、電話番号を書いて、4月
15日(金)(必着)までに
当日、入館者には記念品を進呈

4月1日(金)~5月5日(祝)に、河内
木綿の順を配布します(1人1袋で、
先着順)
駐車場はありません。
申込・問合先 〒578-0974鴻池元
町2 30 鴻池新田会所 06(6745)6409、
FAX06(6744)7498

少年少女発明クラブ 公開創作講座

とき 4月23日(土) 午後1時~4時
ところ 産業技術支援センター
内容 「よくあがるミニだこを作る
う」日本風の会 山本光夫さん
対象・定員 市内在住の小学校4年
生~6年生とその保護者・20組(申込先
着順)
はさみ、セロテープ、定規を持参
申込方法 4月1日(金)~15日(金)に電
話で
申込・問合先 モノづくり支援室
06(4309)3177、FAX06(4309)3846

エコライフリーダー養成講座

きれいな川を取り戻すため、地域で核
となり台所排水対策などの啓発活動に取
り組んでいただける方を養成します。
対象 市内在住で、平日も活動でき
る方
募集人数 20人以上
内容 月1回程度の講習会、学習会
などへの参加
申込方法 ハガキ(封書でも可)に
住所、氏名、年齢、職業、電話番号、応
募の動機を書いて、4月22日(金)(必着)
までに
申込・問合先 〒577-8521市役所公
害対策課 06(4309)3206、FAX06(4309)3818

ゆうゆうプラザの教室

【手話教室「友」】

楽しく手話を学びます。
とき 5月~8月の第1・3金曜日
午後7時~9時(計8日間)
講師 身体障害者福祉協会聴言部会
松下静誉さん
対象・定員 市内在住の成人・30人
(抽選)
費用 2,000円
【文学講座】
「源氏物語」を読み解きながら、当時
の生活や文化、制度を通して日本文化に
ついて考えます。
とき 5月~来年3月の毎月第4土
曜日 午後7時~9時(12月を除く計10
日間)
講師 国際日本文化研究センター共
同研究員 森田登代子さん
対象・定員 市内在住の成人・40人
(抽選)
費用 5,000円

筆記用具を持参
申込方法 往復ハガキに教室名、住
所、氏名、年齢、性別、電話番号を書い
て、4月11日(月)(消印有効)までに
ところ・申込・問合先 〒579-8003
日下町3 1 7 ゆうゆうプラザ(日下)
0729(86)9284、FAX0729(86)9293

4月の移動図書館

問合先 永和図書館 ☎06(6781)5500 FAX06(6784)5630

日下町・丹波神社東	13:40~14:10	5日(火) 19日(火)
横小路メイ・トラス	13:30~14:00	
上石切町2・駅前公園	14:20~14:50	
東大阪養護老人ホーム	14:20~14:50	6日(水) 20日(水)
西石切町2 ・ダイアレス横	15:20~16:00	
六万寺町・桜井公民館南	15:30~16:00	
上四奈町・ウマハギ	13:40~14:10	13日(水) 27日(水)
上四奈町・大池公園	14:20~15:00	
新池島町2丁目	15:40~16:10	
下六万寺町・NTT枚岡社宅	14:10~14:40	1日(金) 15日(金)
西石切町7・オーク新石切	13:40~14:10	
豊浦公民館	14:20~15:00	
シャルマンコーポ枚岡公園	15:30~16:00	8日(金) 22日(金)
善根寺町4・NTT社宅	13:40~14:10	
岩田町6・プレジデント東大阪	15:30~16:10	

日下町4・マンハイム石切	14:20~15:00	14日(木) 28日(木)
日下町6・JA孔舎衛	15:30~16:10	5日(火) 19日(火)
盾塚鴻池公民館南	13:30~14:10	
府営東鴻池第二住宅	14:20~14:50	
鳥ノ内・メーブルコート	15:40~16:10	13日(水) 27日(水)
府営花園住宅	13:30~14:00	
若江東町2 ・ライオンズマンション	15:30~16:10	
横枕・春光園	13:30~14:00	1日(金) 15日(金)
高齢者サービスセンター	14:20~14:50	
玉串西園地集会所前	13:30~14:10	
玉串元町団地	14:20~14:50	7日(木) 21日(木)
岩田町6・プレジデント東大阪	15:30~16:10	
花園西町公園	13:30~14:10	
イズミヤ若江岩田店	15:40~16:30	7日(木) 21日(木)
若江本町北公園	14:30~15:10	
中鴻池町2・三島温泉前	13:30~14:10	
梅風荘稲荷神社横	14:20~15:00	13日(水) 27日(水)
鴻池町・寺嶋公園	15:30~16:10	
川中・岡崎医院南	13:30~14:00	
加納アメリカ集会所前	14:10~15:00	6日(水) 20日(水)
府営加納住宅集会所前	15:30~16:10	
三ノ瀬公民館	13:20~14:00	
中小阪・大和公園	14:20~14:50	7日(木) 21日(木)
八戸の里公園	15:50~16:30	

市営鷺島住宅集会所前	14:20~14:50	12日(火) 26日(火)
市営島町住宅	13:30~14:10	
金岡公園	13:30~14:20	
柏田公園	14:30~15:00	14日(木) 28日(木)
新喜多公園	15:30~16:20	
岸田堂南公園	15:40~16:20	
西堤神社境内	13:30~14:10	14日(木) 28日(木)
川俣処理場東	14:20~15:00	
府営福田住宅	15:30~16:30	
御厨天神社境内	13:30~14:00	8日(金) 22日(金)
ヴェルディ八戸ノ里	13:40~14:10	
新家西町第2公園	14:10~14:40	
近江堂行政 サービスセンター	14:20~15:00	1日(金) 15日(金)
友井5・みとハウス	15:30~16:00	
御厨東・五百石公園	15:50~16:30	

話題

「なにわ伝統芸能等 功劳知事表彰」を受賞

浄瑠璃保存グループ・東大阪市素義幼声会

2月28日、なにわ伝統芸能等功劳知事表彰を受賞した、浄瑠璃保存グループ・東大阪市素義幼声会の会員らが松見市長に受賞の喜びを報告しました。

「なにわ伝統芸能等功劳知事表彰」とは伝統的な芸能や行事の保存・伝承に努めている個人や団体をたたえるもので、同会は人形を使わない素浄瑠璃を50年以



●武井会長(左から二番目)ら東大阪市素義幼声会のみさん定期公演の様子



上になにわ伝承 三味線に合わせ、節をつけて語る浄瑠璃の一流派・義木夫節を各地で公演しており、発足以来開催した定期公演は百回を超えています。

松見市長が「市民を代表してお祝い申し上げます」とお祝い申し上げます。

武井和司会長は「このような賞を受け、たいへんうれしいです。浄瑠璃は今の社会に欠けている人間の情愛を語るものです。これからも、後継者の育成を続けていきたい」と意気込みを話していました。

なお、東大阪市素義幼声会による浄瑠璃大会が、4月23日(土)の午前10時30分から青少年女性センターで行われます。

親子で遊ぼう

子育て支援センターの催し

車での来場はご遠慮ください

長瀬子育て支援センター
【牛乳パックのイヌ作り】
とき 4月5日(火) 8日(金) 午前10時~11時30分
対象・定員 乳幼児とその保護者・各十五組(申込先着順)
費用 五十円
牛乳パック五個以上
新聞紙、布を持参

【このほり作り】
とき 4月19日(火) 午前10時~11時
対象・定員 2歳6か月以上の子どもとその保護者・十五組(申込先着順)
申込方法 申込先着順
費用 五十円
申請方法 4月8日(金)の午後1時から電話で

【親子クッキング】
親子でおやつを作ります。
とき 4月22日(金) 午前10時~11時
対象・定員 2歳以上の子どもの保護者・十二組(申込先着順)
費用 五十円
エプロン、三角巾を持参

【おやこ広場】
親子で楽しく遊びます。二週間に一度、水曜日(午前10時~11時)に実施します(計五日間)
初回とき、対象・定員 1歳6か月以上の1歳児とその保護者・十八組
20日(11日(月)) 2歳児とその保護者
ところ、申込、問合せ先 長瀬子育て支援センター
06(6728)1800、06(6728)2413
の午後10時30分から電話で

【子育て連続講座】
とき、内容 4月15日(金)おむつはずれ
11日(日)いすれも午前10時~11時30分
対象・定員 乳幼児とその保護者・十三組
一時保育あり
申込方法 4月8日(金)の午前10時30分から電話で

【子育て連続講座】
とき、内容 4月15日(金)おむつはずれ
11日(日)いすれも午前10時~11時30分
対象・定員 乳幼児とその保護者・十三組
一時保育あり
申込方法 4月8日(金)の午前10時30分から電話で

東大阪アリーナ 水泳教室

「水泳教室」の第一期会員を募集します。期間は5月から7月まで(計十日間)で、定数を超える場合は抽選し、結果は4月25日(月)に通知します。

費用 年少、小学生 中学生 高校生
06(6726)1995、06(6726)1994

以上一萬二千円
ロッカー・駐車場代は別途必要です。
マンツーマン指導不可
申込方法 往復八ガキ(一人一枚に教室名、希望曜日(第一希望まで)、水泳経験の有無住所、氏名、年齢年少は生年月日、小学生は学年も)電話番号を書いて4月11日(月)消印有効)までに

教室名	曜日	時間	定員	対象
女性A	木曜日	14:00~15:00	30人	18歳以上
女性B	水・木・金曜日 3日スから選択	11:00~12:00	30人	年少、小学生
シルバー	月・水・金曜日 3日スから選択	13:30~14:30	20人	60歳以上
中学生・一般	月・金曜日 2コースから選択	19:00~20:00	30人	中学生以上
年少	月・水・木曜日 4コースから選択	15:30~16:30	30人	平成11年~4月4日 平成13年11日生まれ
小学生A	月・水・金曜日 3日スから選択	17:00~18:15 18:15~19:15	50人	小学生
小学生B	木曜日	18:15~19:15	30人	小学生

年齢、学年は平成17年4月1日現在です。希望者数により中止する場合があります。

市民交通災害共済・火災共済 加入を受付中

申込みは行政サービスセンター、市役所2階市民総務室へ
金融機関での受付は、3月で終了しました。
問合せ先 市民総務室 06(4309)3158、FAX06(4309)3812

法律

弁護士が相談に応じます。いすれも一週間前から電話で受付06(4309)3104

【本市市民相談室】
月・水・金曜日午後1時~4時
申込先着十六人 第一火曜午後5時~8時(申込先着十六人)

【男女共同参画センター】
面接相談予約制
水・土曜五週目なし午前10時~正午、午後1時~4時
第二火曜午後6時~9時
第三火曜午後6時~9時
第四火曜午後6時~9時
電話相談 月・土曜午前9時30分~午後6時0分
電話相談 月・土曜午前9時30分~午後6時0分
電話相談 月・土曜午前9時30分~午後6時0分
電話相談 月・土曜午前9時30分~午後6時0分

【巡回法律相談】各行政サービスセンター
日下 奇数月の第一火曜 四条第一・三火曜 中
鴻池 偶数月の第一火曜 若江田駅 毎月第二・四火曜 橋根 偶数月の第三火曜 布施駅前 第二・四木曜 近江堂 奇数月の第三火曜 いすれも午後1時~4時(申込先着八人)

【中小企業振興会】
工業技術相談 第四火曜 店舗デザイン相談 第四火曜 いすれも午後1時30分~4時 予約制 06(4309)2301

【労働政策】
月・水・金曜日午後4時~午後5時
【コトリト東大阪】
月・水・金曜日午後4時~午後5時

【労働雇用政策室】
月・金曜日午前9時~午後4時
06(4309)3179

【子育て支援センター】
月・水・金曜日午後4時~午後5時
06(6727)0113

【子育て支援センター】
月・水・金曜日午後4時~午後5時
06(6727)0113

【子育て支援センター】
月・水・金曜日午後4時~午後5時
06(6727)0113

【子育て支援センター】
月・水・金曜日午後4時~午後5時
06(6727)0113

【子育て支援センター】
月・水・金曜日午後4時~午後5時
06(6727)0113

【子育て支援センター】
月・水・金曜日午後4時~午後5時
06(6727)0113

【子育て支援センター】
月・水・金曜日午後4時~午後5時
06(6727)0113

【子育て支援センター】
月・水・金曜日午後4時~午後5時
06(6727)0113

【子育て支援センター】
月・水・金曜日午後4時~午後5時
06(6727)0113

【子育て支援センター】
月・水・金曜日午後4時~午後5時
06(6727)0113

【子育て支援センター】
月・水・金曜日午後4時~午後5時
06(6727)0113

【子育て支援センター】
月・水・金曜日午後4時~午後5時
06(6727)0113

【子育て支援センター】
月・水・金曜日午後4時~午後5時
06(6727)0113

【子育て支援センター】
月・水・金曜日午後4時~午後5時
06(6727)0113

【子育て支援センター】
月・水・金曜日午後4時~午後5時
06(6727)0113

【子育て支援センター】
月・水・金曜日午後4時~午後5時
06(6727)0113

【子育て支援センター】
月・水・金曜日午後4時~午後5時
06(6727)0113

【子育て支援センター】
月・水・金曜日午後4時~午後5時
06(6727)0113

よみかき相談

文字のよみかきに自由している方の相談に応じます。【社会教育室】
月・金曜日午前9時~午後5時30分
06(4309)3102

【いじめ被害】
月・土曜午前9時~午後5時15分(土曜は正午まで)
06(6782)7867

【女性のための相談】
【男女共同参画センター】
面接相談予約制
水・土曜五週目なし午前10時~正午、午後1時~4時
第二火曜午後6時~9時
第三火曜午後6時~9時
第四火曜午後6時~9時
電話相談 月・土曜午前9時30分~午後6時0分
電話相談 月・土曜午前9時30分~午後6時0分
電話相談 月・土曜午前9時30分~午後6時0分
電話相談 月・土曜午前9時30分~午後6時0分

【子育て支援センター】
月・水・金曜日午後4時~午後5時
06(6727)0113

【子育て支援センター】
月・水・金曜日午後4時~午後5時
06(6727)0113

【子育て支援センター】
月・水・金曜日午後4時~午後5時
06(6727)0113

【子育て支援センター】
月・水・金曜日午後4時~午後5時
06(6727)0113

【子育て支援センター】
月・水・金曜日午後4時~午後5時
06(6727)0113

【子育て支援センター】
月・水・金曜日午後4時~午後5時
06(6727)0113

【子育て支援センター】
月・水・金曜日午後4時~午後5時
06(6727)0113

【子育て支援センター】
月・水・金曜日午後4時~午後5時
06(6727)0113

【子育て支援センター】
月・水・金曜日午後4時~午後5時
06(6727)0113

【子育て支援センター】
月・水・金曜日午後4時~午後5時
06(6727)0113

【子育て支援センター】
月・水・金曜日午後4時~午後5時
06(6727)0113

【子育て支援センター】
月・水・金曜日午後4時~午後5時
06(6727)0113

【子育て支援センター】
月・水・金曜日午後4時~午後5時
06(6727)0113

【子育て支援センター】
月・水・金曜日午後4時~午後5時
06(6727)0113

【子育て支援センター】
月・水・金曜日午後4時~午後5時
06(6727)0113

【子育て支援センター】
月・水・金曜日午後4時~午後5時
06(6727)0113

【子育て支援センター】
月・水・金曜日午後4時~午後5時
06(6727)0113

【子育て支援センター】
月・水・金曜日午後4時~午後5時
06(6727)0113

【子育て支援センター】
月・水・金曜日午後4時~午後5時
06(6727)0113

【子育て支援センター】
月・水・金曜日午後4時~午後5時
06(6727)0113

【子育て支援センター】
月・水・金曜日午後4時~午後5時
06(6727)0113

【子育て支援センター】
月・水・金曜日午後4時~午後5時
06(6727)0113

定例相談

いすれも無料
「すこやかテレホン」以外は、祝日および休日は行いません。

人権法律相談

【荒本・長瀬人権文化センター】
荒本 第二火曜 06(6788)7424
長瀬 第四火曜 06(6720)1701
いすれも午後1時~4時 予約制

消費生活

【消費生活センター】
月・金曜日午前9時30分~午後5時(電話相談は午後4時まで) 来所時は事前に電話を0729(65)0102

医療相談

【保健所総務課】
医療機関利用のための相談
月・金曜日午前10時~午後4時
0729(60)3801

交通安全

【交通対策室】
月・火・水・金曜日午前10時~午後4時(予約制) 06(4309)3223

子育て支援

【子育て支援センター】
月・水・金曜日午後4時~午後5時
06(6727)0113