

# 東大阪市政だより

発行:東大阪市経営企画部広報広聴室広報課 〒577-8521 東大阪市荒本北50番地の4  
電話:06-4309-3000、FAX:06-4309-3821 ホームページ <http://www.city.higashiosaka.osaka.jp/>



朝食を毎日食べていますか。  
朝食をとると、睡眠中に下がった体温を上げて体を目覚めさせ、持続力が出てきます。また、脳へのエネルギーが補給され、集中力も上がります。  
さあ、あなたも朝食を食べて、今日も一日元気に過ごしましょう。

## 食べてますか？ 朝ごはん

### 朝食をとる人を増やそう

#### 朝食アイデアメニューコンテスト

家族大好きメニュー、お手軽メニュー、野菜たっぷりメニューなど、朝食アイデアメニューを募集します。

所定の応募用紙に写真を添付して、9月14日(金)までに応募してください。

優秀作品は、10月に花園中央公園で開催する市民健康まつりの会場で展示し、表彰します。

くわしくは市ホームページで、応募用紙のダウンロードもできます。

応募用紙配布・応募・問合先 ▶健康づくり課 072(960)3802、FAX072(960)3809 ▶東・中・西保健センター 東=072(982)2603、FAX072(986)2135 中=072(965)6411、FAX072(966)6527 西=06(6788)0085、FAX06(6788)2916

## 市役所など10か所で受付 新潟県中越沖地震義援金

市では、7月16日に新潟県中越沖で発生した大規模地震の被災者を支援するため、市役所など10か所に募金箱を設置しました。

募金箱設置場所  
▽市役所一階市政情報コーナー ▽各行政サービスセンター  
▽市立総合病院一階会計窓口 ▽上下水道局水道庁舎一階お客様サービスフロア

設置期間 8月31日(金)まで  
開庁時間内に受付。なお受領証は発行しません。

### 【郵便振替での受付】

日本赤十字社では、郵便振替での義援金を受け付けています。寄付金控除などの手続きに必要な受領証を希望する方は、こちらをご利用ください。

くわしくは、日本赤十字社ホームページ(<http://www.jrc.or.jp/sanka/help/news/1247.html>)をご覧ください。

## 防災対策の再確認を

東南海・南海地震が発生した場合に、著しい地震災害が起こるおそれがある地域を、地震防災対策を推進する必要がある「推進地域」として、国が指定しています。

大阪府内では、本市を含む三十七市町村が指定を受けています。

今一度、各家庭での防災対策を確認しておきましょう。

問合先 危機管理室 06(43)09(3)130、FAX06(4309)3820

一平成18年度 消費生活相談件数まとまる一

高齢者の相談割合が増加

平成18年度の消費生活相談件数がまとまりました。相談件数は四千六百十八件で、前年度より千七百十四件減と平成16年度をピークに二年連続の減少となっています。しかし、相談内容は年々複雑・多様化し、巧妙な手口で高齢者をねらう悪質商法が横行しています。このようなトラブルが多く発生しているのを認識し、被害にあわないように注意しましょう。



相談の多い上位10品目(平成18年度)

Table with 2 columns: 品目 (Item) and 相談件数 (Number of consultations). Items include フリーローン・サラ金 (501件), 電話情報提供サービス (405), 商品一般 (283), etc.

複数の分野にまたがる商品

サービス・商品別

サービスでは、「運輸・通信」が八百七十六件で、中でも出会い系・アダルトサイトの料金請求が多く、通話料金などの相談もありました。次いで「金融・保険」が七百八件。貸金業法の改正などの関係で、過払いの利息返還に関する相談が増えています。

相談内容別

相談内容を分類すると、「契約・解約」関係が三千五百九十四件と最も多くなっています。次いで「価格・料金」が九百七十七件、「販売方法」については八百七十七件です。

訪問販売

訪問販売の相談は七百六十七件でした。浄水器がトップで、次いで電話機・コピー機などのリースサービス、新聞の契約に関する相談が多く見られます。

電話勧誘販売

電話勧誘販売の相談は百六十七件で、多いのは資格取得用教材です。「資格取得まで契約は終わらない」と新たな契約をさせる二次被害の相談もありました。

販売形態

販売別で見ると、通信販売に関する相談は大幅に減少しているものの千二百三十八件でトップ。もつて話をもちかけ勧誘するマルチ

60歳以上の相談割合 訪問販売で突出

60歳以上の高齢者の相談の割合が、平成16年度一六

商法では、被害者は依然20歳代が多く、次いで50歳代となっています。

通信販売

通信販売の相談では、携帯電話やパソコンの有料出会い系・アダルト情報サービスが依然上位です。また、インターネット取引のトラブルが増えています。

訪問販売

訪問販売の相談は七百六十七件でした。浄水器がトップで、次いで電話機・コピー機などのリースサービス、新聞の契約に関する相談が多く見られます。

健康づくり「標語」

健康で明るく元気に生活できる社会をめざす標語と絵画を募集します(応募案内は国保管理課、行政サービスセンターで配布)。

国民健康保険

未納にせず相談を

保険料の納期限は毎月末です。必ず納期限までに納めましょう。国民健康保険事業は、保険料、国・府の補助金、市の繰入金などで運営しており、みなさんが納める保険料は大切な財源です。また、国保加入者のうち、40歳から64歳までの方は、介護保険の第二号被保険者となるため、介護保険料を国民健康保険料と合わせて納めていただいています。平成19年度の保険料の納付は、6月の1期分から翌年3月の10期分までの十回

払いです。保険料の納め忘れや支払いが遅れている方は、すぐに国保保険料課または行政サービスセンターで納めてください。保険料の納付について困りの方は、国保保険料課で常時相談を行っています。お気軽にお越しください。

お送りします 高齢受給者証

昭和7年10月1日以降生まれの国保加入者(老人保健対象者を除く)は、75歳になるまでは国保で医療を受けます。

70歳になった翌月(1日)生まれの方は当月(1日)から、「国民健康保険高齢受給者証」の対象となり、所得などに応じた自己負担割合が記載された同受給者証が届きます。平成18年中所得に応じて更新した新しい受給者証(薄茶色)を、7月末に対象者に送付しています。8月から医療機関にかかるときは、保険証といっしょに新しい受給者証を窓口提示してください。自己負担割合などは、所得に応じて決まりますので、

健康づくり「標語」 「絵画」作品を募集 健康で明るく元気に生活できる社会をめざす標語と絵画を募集します(応募案内は国保管理課、行政サービスセンターで配布)。

企業育成室の 入居者募集 産業技術支援センターでは、企業育成室の入居者を募集しています。新しく事業展開をしようと考えている、または新製品の開発などを計画している中小企業者は、ぜひご利用ください。

助産師・看護師を募集 一市立総合病院一 市職員(助産師、看護師)の採用試験を、次のとおり行います。【助産師・看護師A】昭和42年4月2日以降に生まれた方



愛の献血

とき・ところ 8月1日:水=八戸ノ里駅前 2日:木=コーナン外環新石切店 4日:土=石切神社 6日:月=イズミヤ若江岩田店 7日:火=近鉄布施駅北側バスロータリー 14日:水=市立総合病院 24日:金=長崎屋瓢箪山店 27日:月=フレスポ東大阪

メタボリックシンドローム 予防教室

とき 8月から来年3月までの7日間 内容 個別相談、血液検査、運動 対象 腹囲が男性85cm以上、女性90cm以上で、

ごく早期のがんも発見 乳がん(マンモグラフィ)検診

【東保健センター】 とき 8月27日:月 午前9時30分~10時30分 【中保健センター】 とき 8月23日:木 呼出は午前9時と午後1時 定員 午前、午後=各30人

検診は1時間30分程度です。 対象 40歳以上の女性で、平成19年4月1日現在、偶数年齢の方 費用 800円 個別検診は恵生会病院(072・982・5101)、森本記念クリニック(072・966・8166)、池田病院(06・6721・0151)、東大阪生協病院(06・6727・3131)で行っています。

保健所・センターだより

東=072(982)2603 FAX 072(986)2135 中=072(965)6411 FAX 072(966)6527 西=06(6788)0085 FAX 06(6788)2916



アロハ気分ゼイ肉パイパイ フラダンス教室

楽しくメタボリックシンドロームを予防しよう。 とき 9月10日:月、20日:木、10月4日:木、18日:木、29日:月、11月1日:木、来年1月17日:木、3月6日:木(計8日間) いずれも午前9時30分~11時30分

忘れず受けましょう 麻しん・風しん混合予防接種



平成18年4月より、麻しん(はしか)と風しんはこれまでの単独予防接種から、混合予防接種の2回接種となっています。 予防接種は、発症や重症化が予防できるとされています。

マタニティ教室

おおむね16週以上の妊婦とその家族を対象に行います。 【東保健センター】 赤ちゃんとの生活イメージをふくらませましょう。 とき 8月31日:金 午後1時30分から 【西保健センター】 妊娠・出産・子育ての準備と、先輩ママや赤ちゃんと交流します。

食中毒にご注意を 生食用魚介類は新鮮なうちに

魚介類は「腸炎ピブリオ」という食中毒菌に汚染されていることがあります。 菌に汚染された食品を食べると、激しい腹痛や下痢、嘔吐を起こします。 新鮮食品の購入後は、保冷剤などを入れてまっすぐ家に帰り、帰宅後はすぐに冷蔵庫に入れる

健康相談

【東保健センター】 とき・ところ 8月6日:月=東保健センター 22日:木=縄手南公民館 いずれも午前10時~11時 【中保健センター】 とき 8月16日:木 午前9時30分~11時30分 ところ 中保健センター 【西保健センター】 とき・ところ 8月3日:金 午前9時30分~10時30分=西保健センター 10日:金 午前10時~11時=森河内公民館

対象・内容 乳幼児=身体計測、育児相談など 若成人=健康相談、血圧測定、検尿など

プレママ・プレパパの会



とき 8月22日:木 午後1時30分から 内容 パパの妊婦体験、おふろの入れ方など 対象・定員 初めて出産する妊婦とそのパートナー・10組(申込先着順) ところ・申込・問合せ 中保健センター

らくらくうきうき 水中ウォーキング

水中運動や食事の勉強、グループ学習で生活習慣改善をめざします。 とき 9月3日~11月26日の毎週月曜日(計12日間) いずれも午前9時15分~正午 ところ 東大阪アリーナ 対象 腹囲が男性85cm以上、女性90cm以上で、

結核・肺がんエックス線検診

とき 8月8日:木 午前10時~11時、午後1時~2時30分 内容・対象 結核検診=市内在住の15歳以上の方 肺がん検診=市内在住の40歳以上の方 ところ・申込・問合せ 東保健センター

Table with columns for '行事' (Events) and 'ところ' (Locations). Rows include various health checkups like '乳がん検診', '子宮頸がん検診', '風しん抗体検査', etc., with dates and times for each center.

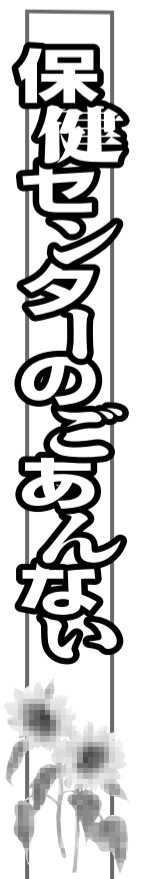







まなぶの続き

パソコン教室

**【デジタルカメラの画像加工と編集】**  
 画像の取り込み方や加工を学びます。  
**とき** 8月24日(金)、31日(金)、9月7日(金)  
 午後6時30分～8時30分(計3日間)  
**対象・定員** パソコン基本操作ができる  
 高校生以上の方・12人(抽選) デジ  
 タルカメラを持参。 **費用** 3,600円  
**【初めての文書作成】**  
 簡単な文書の作成や印刷操作を学びま  
 す。 **とき** 8月25日(土)、9月1日(土)  
 午後6時～8時30分(計2日間) **対象・**  
**定員** マウス操作などができる高校生以  
 上の方・12人(抽選) **費用** 2,500円

**申込方法** ハガキに教室名と日程、住  
 所、氏名、年齢、電話番号を書いて、8  
 月11日(水)(必着)までに郵送(ファクス  
 でも可) 当選者に受講通知を送付。  
**ところ・申込・問合せ先** 〒577-0832  
 長瀬町3-7-40 長瀬青少年センター  
 06(6727)1200、FAX06(6729)9787

くすのきプラザの教室

**【健康料理教室】**  
**とき** 9月1日(土) 午前10時30分～午  
 後1時30分 **内容** パンパンジーやほう  
 じ茶プリンなどの調理実習 東大阪地域  
 活動栄養士会 **定員** 20人(抽選) **費**  
**用** 1,000円  
**【健康づくり講座】**  
**とき** 9月1日(土) 午後2時～3時30  
 分 **内容** 講演「メタボリックシンドロ  
 ームについて」 陶山医院院長 陶山勝  
 英さん **定員** 40人(申込先着順)

**申込方法** 往復ハガキに行事名、住所、  
 氏名、電話番号を書いて、8月9日(水)(必  
 着)までに郵送  
**ところ・申込・問合せ先** 〒578-0941  
 岩田町4-3-22-500 くすのきプラザ  
 (若江岩田駅前) 072(967)6565 (Eメール  
 兼用)

モノづくり人材育成塾  
営業企画員養成講座

知識の習得と企業実習を行い、モノづ  
 くり企業への就職を支援します。 **とき**  
 8月20日(月)～9月14日(金) 午前9時～午  
 後5時(土・日曜日、祝日を除く計18日  
 間) **ところ** 東大阪商工会議所、製造  
 業企業など **内容** パソコン実習、図面  
 の見方、企業実習など **対象・定員** 原  
 則市内在住で、製造業企業への就職を希  
 望する40歳未満の方・20人(抽選)  
**申込・問合せ先** 東大阪モノづくり人  
 材育成協議会事務局 06(6722)1159、  
 FAX06(6725)3611

母子家庭の母および寡婦を対象に行い  
ます。

出張就業相談

就職・転職などの相談と、仕事の紹介  
 を行います。 **とき** 8月16日(木) 午後  
 1時～5時 **ところ** イコーラム(男女  
 共同参画センター) 電話予約が必要。

就業支援講習会

**【ホームヘルパー2級通信講座】**  
**とき・内容** 9月22日～来年2月の土  
 曜日10日間、平日5日間 **ところ** 三幸  
 福祉カレッジ大阪校梅田教室 **内容** 講  
 義、実技スクーリング、施設実習など  
**費用** 30,000円(教材費を含む) **申込**  
**期限** 8月22日(水)

グリーンガーデンひらおか  
夏休みの教室

**【健康ヨガ入門教室】**  
**とき** 8月5日(日) 午前10時から 講  
 師 日本ヨガ普及協会指導員 中野陽子  
 さん **定員** 30人(抽選) **費用** 700  
 円 **申込期限** 8月3日(金)  
**【親子クッキー作り教室】**  
**とき** 8月10日(金)、24日(金) 午後2時  
 から **定員** 親子各10組(抽選) **費用**  
 1組1,000円 **申込期限** 8月7日(水)  
**【親子ゲルマニウムラジオ作り】**  
**とき** 8月12日(日) 午前9時30分から  
**定員** 親子20組(抽選) **費用** 2,500円  
**申込期限** 8月7日(水)  
**【夏休みは竹で遊ぼう】**  
 竹で水鉄砲などを作って遊びます。  
**とき** 8月19日(日) 午前10時から 講師  
 生駒ネイチャークラフトクラブ 吉岡一  
 成さん **定員** 30人(抽選) **費用** 400  
 円 **申込期限** 8月10日(金)  
**申込方法** 教室名、住所、氏名、年齢、  
 電話番号を電話またはファクスで  
**ところ・申込・問合せ先** グリーンガ  
 ーデンひらおか 072(982)9920、FAX072  
 (982)9921

介護予防&健康体操教室



**とき・内容・定員** ▷8月8日(水)二介  
 護予防教室(筋力トレーニングなど)・  
 15人 ▷8月9日(木)、22日(水)健康体操  
 教室(簡単なストレッチなど)・各25人  
 いずれも午後1時30分～3時 **申込**  
 先着順で、重複申込不可。 **対象** 市内  
 在住の60歳以上の方 **申込方法** 8月1  
 日(水)から電話または直接  
**ところ・申込・問合せ先** 高齢者サー  
 ビスセンター 072(962)8011、FAX072  
 (963)2020

募集

学校給食短期パート調理員の登録者

市立小学校で働く短期パート調理員の  
 登録者を募集します。 **勤務時間** 午前  
 8時30分～午後3時15分(原則6時間勤  
 務) **雇用期間**は最長で来年3月まで  
 です。 **登録方法** 履歴書を郵送  
**登録・問合せ先** 〒577-8521市役所  
 学校給食課 06(4309)3276、FAX06(4309)  
 3867

さらなる活動の促進を

コミュニティ助成事業

自治総合センターでは、コミュニ  
 ティの健全な発展を図るため、宝くじ  
 の助成金により、地域のコミュニティ  
 活動に対し助成を行っています。  
 このほど、市内の2団体が助成を受  
 けましたので紹介します。  
**【ふるさとの心意気を全国へ～吉田  
 新家自治会】**

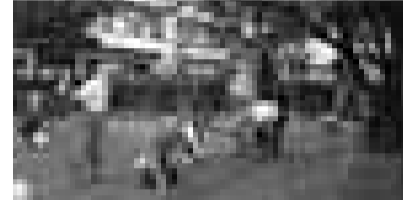

吉田新家自治会では、全国高校ラグ  
 ビー大会の開催にあわせ、会場前で全  
 国からの来訪者に無料で豚汁やぜんざ  
 いをふるまうなど、15年にわたってふ  
 るさとの心意気をアピールするととも  
 に、ラグビー場周辺の草刈や清掃に努  
 めてきました。  
 同自治会は、これまで以上のコミュ

ニティ活動の活性化を図るため、助成  
 により、テントをはじめ草刈機などを  
 整備しました。

【地域の活性化と新たな交流促進を  
～郷土鼓道保存会・勇勢師子王太鼓】

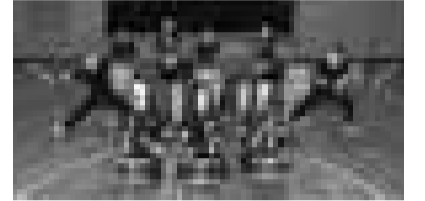

郷土鼓道保存会・勇勢師子王太鼓で  
 は、日本伝統の和太鼓の演技や青少年  
 への伝承などにより、人々に歓喜や感  
 動を伝え、「太鼓が盛んなまち」とし  
 て活気ある東大阪のまちをめざし活動  
 しています。

活動を始めて10年となる同保存会で  
 は、助成により太鼓を増設しました。

**問合せ先** 政策推進室 06(4309)  
 3101、FAX06(4309)3826

緑の写真

花とみどりをテーマにした写真を募集  
 します。 **応募資格** 市内在住、在勤、  
 在学の方 **規格** A4サイズまたは4つ  
 切 **応募方法** 作品の裏面に画題、住所、  
 氏名、年齢、電話番号、職業(学校名)  
 を書いて、11月30日(必着)までに郵  
 送または直接 版權は市に帰属し、作  
 品は返却しません。 入選者には来年  
 4月15日(水)までに通知し、賞状と記念品  
 を贈呈。

**応募・問合せ先** 〒577-8521市役所  
 みどり対策課 06(4309)3227、FAX06(4309)  
 3836

その他

障害のある子どものための  
夏休み施設開放

園庭プールや大型遊具でもおもしろ  
 遊ぼう。 **とき** 8月16日(水)～22日(土  
 ・日曜日を除く) 午後2時30分～4時  
 30分 **対象・定員** 市内在住の障害のあ  
 る小学校3年生以下の子どもとその保護  
 者・各日10組(抽選) **費用** 200円  
**申込方法** 8月9日(木)までに電話または  
 ファクスで  
**ところ・申込・問合せ先** 療育センタ  
 ー 06(6783)1425、FAX06(6783)6105

ふれあい福祉マップ改訂版を作成

児童や高齢者の福祉施設を紹介した  
 「ふれあい福祉マップ」を改訂しました。  
 保育所、特別養護老人ホームなどの施設  
 や公共施設の所在地も記載しています。  
 社会福祉協議会、高齢者サービスセン  
 ター、高井田・五条老人センター、行政  
 サービスセンター、福祉事務所、保健所  
 で配布しています。

**問合せ先** 社会福祉協議会 06(6789)  
 7201、FAX06(6789)2924

6人制一般男子・女子・ママさん  
市民バレーボール大会抽選会

**とき** 8月10日(金) 午後7時15分から  
**ところ** 市民会館4階会議室 **対象** 市  
 内在住、在勤の方(学生を除く) **費用**  
 1チーム2,000円 大会は、8月26日(土)  
 午前9時から東大阪アリーナで行います。  
**問合せ先** ▷市バレーボール協会「松  
 澤」 072(963)6021 ▷青少年スポー  
 ツ室 06(4309)3282、FAX06(4309)3835

8月は道路ふれあい月間

8月は道路ふれあい月間、8月10日は  
 道の日です。道路に違法駐車やごみなど  
 があると、機能を十分に果たすことがで  
 きません。道路を広く美しく安全に使う  
 ため、みなさんの協力をお願いします。  
**問合せ先** 土木環境課 06(4309)3218、  
 FAX06(4309)3836

【自立支援教育訓練給付事業】

就職やキャリアアップのために、市の  
 指定する教育訓練講座を受講した場合、  
 雇用保険の教育訓練給付制度の受給資格  
 のない方に、受講料の4割相当額(上限  
 20万円)を講座修了後に支給します。

【母子家庭高等技能訓練促進費事業】

市の指定する資格(看護師、介護福祉  
 士、保育士、理学療法士、作業療法士)  
 を取得するため、養成機関で2年以上修  
 業する場合、修業期間の最後の3分の1  
 について月額10万3,000円以内(上限12  
 か月)を支給します。

所得制限などがあります。

**問合せ先** こども家庭課 06(4309)  
 3194、FAX06(4309)3817

支援します

母子家庭の母などの就業

**【パソコン初級講座】**  
**とき** 10月6日～12月15日の毎週土曜  
 日 午前9時30分～午後4時30分(11月  
 3日(祝)を除く計10日間) **ところ** 谷町  
 福祉センター **費用** 10,000円(教材費  
 を含む) **申込期限** 9月6日(水)

講習会には2歳～就学前幼児の保育  
 あり。 **申込方法** 往復ハガキに講座名  
 と受講動機、以前受講した方は受講名、  
 住所、氏名、年齢、職業、電話番号、保

育の有無を書いて、各申込期限(消印有  
 効)までに郵送 申込多数の場合は抽  
 選。

**予約・申込・問合せ先** 〒540-0012  
 大阪市中央区谷町5-4-13 谷町福祉セ  
 ンター内母子家庭等就業・自立支援セン  
 ター 06(6762)9995、FAX06(6762)3796

自立支援給付金を支給

母子家庭の母の就職を支援するため、  
 母子家庭自立支援給付金を支給します。





# 子育て支援センターの催し

※車での来場はご遠慮ください

## 鴻池子育て支援センター

**【リズム運動と水遊び】**  
 とき 8月24日(金) 午前10時～11時30分  
 対象・定員 2歳以上の乳幼児とその保護者・20組(申込先着順)  
 お茶、水着または水遊び用パンツ、タオル、着替えを持参。 **申込方法**  
 8月10日(金)午前10時30分から電話で  
**【よちよちタイム】**  
 親子遊びや水遊びをします。 **とき**  
 8月13日(月)、31日(金) 午前9時30分～11時30分  
 対象 よちよち歩きの1歳児とその保護者 **申込不要。**

**ところ・申込・問合先** 鴻池子育て支援センター 06(6748)8251、FAX 06(6743)0577

## 荒本子育て支援センター

**【子育て相談デー】**  
**とき** 8月6日(月)、10日(金)、13日(月)、17日(金)▷午前10時～11時(13日、17日のみ)▷午後1時30分～2時30分▷午後3時～4時  
**対象** 乳幼児とその保護者 **保育あり。 申込方法**

8月3日(金)午後1時30分から電話で  
**【赤ちゃんタイムに来ませんか?】**  
 0歳～1歳の赤ちゃんと保護者のみなさん、毎週水曜日午後1時30分～4時に遊びに来ませんか。プレパパ・ママの参加もできます。ふれあい遊びタイムもあります。 **申込不要。**

**ところ・申込・問合先** 荒本子育て支援センター 06(6788)1055、FAX 06(6788)2597

## 長瀬子育て支援センター

**【ママグループの子育て講座】**  
 交流しながら子育て仲間をつくり、お母さん自身のストレス対処法などを学びます。 **とき** 9月4日～10月23日の毎週火曜日 午前10時～正午(計8日間)  
**対象・定員** 乳幼児とその保護者・12組(初めての方を優先して抽選) **当選者のみ** 8月10日(金)までに通知。 **申込方法** 8月1日(水)～7日(火)の午前9時～午後5時に電話で  
**ところ・申込・問合先** 長瀬子育て支援センター 06(6728)1800、FAX 06(6728)2413



# 自然の力で涼をとろう! 市役所で打ち水

市では、市役所庁舎周辺で、職員による打ち水を行います。  
 これは、市役所庁舎周辺のヒートアイランド現象(空調機からの排熱やアスファルト舗装面などで都市部の気温が上がる現象)の緩和策として、雨水などを利用し、行うものです。  
 期間は、土・日曜日を除く8月6日(月)から24日(金)までです(湯水の場合期間を短縮)。午後4時から行いますので、理解をお願いします。  
 なお、8月18日(水)には、府立中央図書館周辺などで

## 打ち水ですずむ

### 「都会の水辺」長瀬川

市民参加による打ち水を行います(次号でくわしく掲載)。  
 打ち水は、風呂の残り水などを利用すれば、家庭でも簡単に行えます。ぜひ試してみてください。  
**問合先** 環境企画課 06(4309)3198、06(4309)3188、FAX 06(4309)3818

水辺環境づくり推進協議会」では、今年も長瀬川の水を使った打ち水を次のとおり行いますので、市民のみなさんぜひ参加してください。  
**とき** 8月6日(月) 午前11時から  
 当日午前7時の時点で午前の降水確率が七〇％以上のときは8日(水)に順延。  
**ところ** 長瀬川沿道(東大阪市、八尾市、柏原市の十一か所)  
 本区域は、金岡公園、長瀬北小学校前、府道大坂東大阪線南側、菱屋西小学校前、大阪樟蔭女子大学前、近鉄奈良線北側、府道大坂枚岡奈良線北側  
**問合先** 建設企画総務室 06(4309)3209、FAX 06(4309)3830

## 夢あるまちにするために 市長タウンミーティング

### くすのきプラザで開催

市長が地域へ出向き、市民のみなさんの市政に関する意見を聞く「タウンミーティング」を開催します。  
 テーマは、夢あるまちにするために!これからの地域について話そう!です。  
 なお、個人的な相談や苦情などを目的とするご意見は受け付けません。  
**とき** 8月5日(日) 午後2時～3時30分(開場は三十分前)  
**ところ** くすのきプラザ多目的ホール(若江岩田駅前)  
**対象・定員** 市内在住、在勤、在学の方・九十人(当日先着順)  
**問合先** 市政情報相談課 06(4309)3123、FAX 06(4309)3801、Eメール shiosaka.city.higashiosaka.jp

## 小児救急医療体制 (平成19年8月1日から)

医療機関	月火水木金土日	診療受付時間
東大阪市立総合病院 (西岩田三 四五) 06(6781)5101	△	△ 午前9時～翌日午前8時30分 △ 日曜日・休日 午後6時30分～翌日午前8時30分(昼間は休診)
河内総合病院 (横枕一 三三) 072(965)0731	△	△ 午前9時～翌日午前9時 △ 休日 午後7時～翌日午前8時(昼間は休診)
若草第一病院 (若草町一 六) 072(988)1409	△	△ 午前9時～翌日午前9時 △ 休日 午後5時～翌日午前9時(昼間は休診)
八尾市立病院 (龍華町一 三三) 072(922)0881	△	△ 午前9時～翌日午前8時 △ 休日 午後7時～翌日午前8時(昼間は休診)

の日は休日の場合は△

## 8月1日から変更

### 小児救急医療体制

中河内地域の小児救急の診療体制が、8月1日(水)から表のとおり変更となります。  
**問合先** 地域健康企画課 072(960)3801、FAX 072(960)3806

## 市長室から こんにちは



市長へのメールアドレス  
 mayor@city.higashiosaka.osaka.jp

市長の仕事は、気力と体力が必要です。六月議会の会期が四日間延長となり、7月6日に終わりました。終盤では、ほぼ市長一人が答弁する市長総括など委員会への出席が八日間にもわたり続きました。このあと、休む間もなく、懸案課題の検討や担当職員との施策調整など多忙な日々を過ごし、ふと気がつく、市長に再選してちょうと一年目にあたる7月12日を迎えていました。  
 いま一年間を振り返る原稿をまとめています。この一年、上下水道庁舎建設の中止や旧同和施策の見直しなど、思い切った決断をしました。市長の仕事は、さまざまな判断が求められますが、市民のみなさまからの期待を身体で実感しながら、体調をくずすことなくがんばってこれました。  
 これからも、市政の実情を率直に伝えながら、市民のみなさまとともに、私心なく元気に市政を運営したいと考えています。  
 8月5日、第四回目のタウンミーティングを初めて日曜日に開催することにしました。どうぞ、多数ご参加ください。  
 台風四号が日本列島に上陸した直後、大規模な新潟県中越沖地震が発生し、各地で大きな被害をもたらしました。被災者のみなさまには、心からお見舞い申し上げます。  
 市では、新潟県中越沖地震の被災者のみなさまを支援するため、市役所・本庁や行政サービスセンターなど十か所に募金箱を設置しています。みなさまのご協力をお願いいたします。  
 (長尾淳三)