

東大阪市政だより

発行:東大阪市経営企画部広報広聴室広報課 〒577-8521 東大阪市荒本北50番地の4
電話:06-4309-3000、FAX:06-4309-3821 ホームページ <http://www.city.higashiosaka.osaka.jp/>



困っていることや、気になることを「ことば」という形にしてみませんか。心の中が少し整理され、自分で気づかなかったことが見えてくる場合があります。スクールカウンセラーは、みなさんの思いをしつかりと受けとめてくれる身近な相談者の一人です。話をしてみませんか。

今のきみを大切にしたい

スクールカウンセラーのサポートと各学校で発生した緊急事態時に支援を行う「スクールカウンセラースーパーバイザー」の良原恵子さん(写真)は、六年前からスーパーバイザーとして活躍されています。

スクールカウンセラーの役割や、日ごろから相談を受けるうえで心がけていることなどをお聞きしました。

学校の中に相談室が設けられ、「この日には、スクールカウンセラーが来る」と、子どもたちの中で自然に認識されていくことにこの制度の意図があります。

子どもは、「いつも同じ」がいんです。たとえば病院は、身体がどこも悪くなければ行きません。でも、元気があっても病院があると安心できるのと同じように、いつでも相談できる場が学校にあるということが、子どもたちの安心につながらばと思っています。



スクールカウンセラースーパーバイザー 良原恵子さん



縄手中学校には、毎週月曜日にスクールカウンセラーの中前純治先生(写真右)が来られています。休み時間になると、校内に設けられた相談室に生徒たちが集まります

だれにでも悩みはあるもの いっしょに考えましょう

スクールカウンセラーと 話してみませんか

スクールカウンセラーは、いじめや不登校など、さまざまな心の悩みに専門的な立場から助言・援助を行うため、学校に配置された臨床心理士の資格をもつカウンセリングの専門家のことです。

平成13年度の大阪府の事業としてスクールカウンセラーの配置が始まり、本市では縄手・盾津・盾津東・楠根・新喜多中学校の5校からスタートしました。平成16年度には、市内公立中学校26校すべてに配置され、おもに配置された学校区の児童や生徒、教職員、保護者の相談を受けています。

スクールカウンセラーと話してみませんか。

問合せ ▷学校教育推進室 06(4309)3268、FAX06(4309)3838 ▷各中学校

4・5面に関連記事を掲載。

国民健康保険

保険料は納期限までに納付の困難な方は相談を

6月中旬に平成19年度の国民健康保険料決定通知書をお送りします。必ず納期限までに納めてください。

保険料を納めることが困難な方は、早めに国保保険料課に相談してください。火事などの災害を受けたときや事業の休廃業、失業などで世帯の総所得額が四割以上減少するなど、保険料の納付が難しいときは、申請により保険料の減免(減額)ができる場合がありますので、7月31日(火)までに申請してください。

二割軽減については申請が必要で、対象となるのは、国保加入者の平成18年中の総所得金額が「三十三万円+(三十五万円×被保険者数)」以下で、平成19年中の所得も大幅に増える見込みのない世帯です。7月31日(火)までに国保保険料課または行政サービスセンターで申請してください。

【全期前納報奨金制度】6月中に一年分の保険料を一括して納めると、第一期分を除く保険料の二割を報奨金として、年間保険料から割引します。保険料決定通知書に「前納用納付書」としてある「前納用納付書」で納めてください。

【口座振替奨励金制度】保険料を指定口座から自動的に引き落とす口座振替は、いつからでも始められます。また、口座振替の開始日から第十期分まで連続して納めると、来年5月に口座振替で納めた保険料の一部を奨励金としてお返しします。

【口座振替奨励金制度】保険料を指定口座から自動的に引き落とす口座振替は、いつからでも始められます。また、口座振替の開始日から第十期分まで連続して納めると、来年5月に口座振替で納めた保険料の一部を奨励金としてお返しします。

情報公開制度・個人情報保護制度 平成18年度実施状況まとめ

市と市民が情報を共有し、市政への理解と信頼を深めてもらうために「情報公開制度」を、また個人情報の取扱いを適正に保護するために「個人情報保護制度」を実施しています。このたび、平成18年度の実施状況がまとまりました。

【開示請求(申出)の実施状況】公文書の開示請求と開示状況

【取扱事務の届出件数】個人情報を取扱う事務を開始するときに必要となる届出件数は、平成18年度末で九百五十四件でした。

【開示請求などの実施状況】個人情報の開示請求は二

【開示請求などの実施状況】個人情報の開示請求は二

【開示請求などの実施状況】個人情報の開示請求は二

【開示請求などの実施状況】個人情報の開示請求は二

【開示請求などの実施状況】個人情報の開示請求は二

【開示請求などの実施状況】個人情報の開示請求は二

気軽にご利用を 市政情報コーナー

気軽にご利用を 市政情報コーナー

気軽にご利用を 市政情報コーナー

気軽にご利用を 市政情報コーナー

気軽にご利用を 市政情報コーナー

気軽にご利用を 市政情報コーナー

Table with 10 columns: 件数, 実施機関, 開示, 部分開示, 不開示, 不存在, 却下, 請求拒否, 取下げ. Rows include 開示請求, 開示申出, and 合計.

Table with 10 columns: 件数, 実施機関, 開示, 部分開示, 不開示, 不存在, 取下げ. Rows include 開示請求 and 合計.

Table with 10 columns: 件数, 実施機関, 開示, 部分開示, 不開示, 不存在, 取下げ. Rows include 開示請求 and 合計.

Table with 10 columns: 件数, 実施機関, 開示, 部分開示, 不開示, 不存在, 取下げ. Rows include 開示請求 and 合計.

Table with 10 columns: 件数, 実施機関, 開示, 部分開示, 不開示, 不存在, 取下げ. Rows include 開示請求 and 合計.

「このまちをもっと美しく」をテーマに開催します。

「このまちをもっと美しく」をテーマに開催します。

「このまちをもっと美しく」をテーマに開催します。

「このまちをもっと美しく」をテーマに開催します。

「このまちをもっと美しく」をテーマに開催します。

市制施行四十周年記念事業 文化のつどい

市制施行四十周年記念事業 文化のつどい

市制施行四十周年記念事業 文化のつどい

市制施行四十周年記念事業 文化のつどい

市制施行四十周年記念事業 文化のつどい

登校拒否を克服する会

35歳からママになるあなたへ

ストレッチ健康体操教室

日本民謡「まつば会」発表会

親子ふれあい野外活動

伝統文化こども教室

心地よい私の時間のつくり方

オカリナ入門教室

音楽勉強会～音楽を得意科目に

子ども上方舞教室

振袖着物の根付づくり

ワード・エクセル講習(初級)

ガールスカウト体験(大阪府第8団)

保健所・センターだより

東=072(982)2603 FAX072(986)2135
中=072(965)6411 FAX072(966)6527
西=06(6788)0085 FAX06(6788)2916

※車でのお来場はご遠慮ください

食中毒が発生する季節です！ 卵や肉の生食にご注意

全国で発生している食中毒の多くが、「サルモネラ属菌」や「腸管出血性大腸菌 O-157」「カンピロバクター」を原因として発生しています。これらの食中毒菌は、「食肉類」「卵」に付着していることが多いので、次のことに注意してください。

【新鮮なものを購入する】

食中毒菌は時間が経つにつれて増えます。特に卵はひび割れのないものを選びましょう。また、購入後は早く冷蔵庫に入れましょう。

【家庭での保存について】

冷蔵庫は菌が増えるスピードを遅くするだけで、殺菌できません。新鮮なうちに食べましょう。特に卵を割ってから長時間放置することは危険です。

【十分加熱する】

卵や肉を生食することは避けましょう。まれに、卵の中にサルモネラ属菌が存在することがあります。中心部分まで十分に加熱してください。また、焼肉やバーベキューをするときは、生肉用の箸やトングを使用してください。

食中毒は抵抗力の弱い乳幼児や児童、高齢者の場合、重症化することがありますので、特に注意してください。

【出前衛生講習会】

食品衛生の知識を高めていただくため、出前衛生講習会を実施しています。くわしくはお問い合わせください。

問合先 食品衛生課 072(960)3803、FAX072(960)3807

健康相談

【中保健センター】

とき・ところ 6月21日(水) 午前9時30分～10時30分＝中保健センター

【西保健センター】

とき・ところ ▷6月20日(水)＝はすの広場(近江堂) ▷27日(水)＝ももの広場(楠根・乳幼児のみ) いずれも午前10時～11時

対象・内容 ▷乳幼児＝身体計測、育児相談など ▷高齢者＝血圧測定、検尿など
問合先 中・西保健センター

糖尿病予防教室

とき 6月29日(金) 午後1時～4時
内容 医師講演「なぜ、血糖値が高いといけないか」、講話「日常生活を振り返ってみよう」など 対象・定員 空腹時血糖が100mg/dl以上またはヘモグロビンA1c5.2%以上の方・24人(申込先着順)
ところ・申込・問合先 東保健センター

らくらくうきうき水中ウォーキング

とき 7月17日～10月16日の毎週火曜日 午後1時30分～2時30分(8月14日と10月9日を除く計12日間) ところ スポーツスクエア・スターサップ(加納7) 対象 腹囲が男性85cm以上、女性90cm以上で血圧・高脂血症・血糖値が気になる69歳以下の方 定員 35人(申込先着順) 費用 2,000円 申込方法 6月18日(月)午前10時から電話で
申込・問合先 東保健センター

旬菜おふくろの味講習会

とき 6月29日(金) 午後1時～4時
内容 講話と調理実習 定員 20人(申込先着順) 費用 350円 エプロン、手ふき、筆記用具を持参。
ところ・申込・問合先 中保健センター

結核・肺がんエックス線検診

とき・ところ ▷7月2日(月)＝西保健センター ▷4日(水)＝中保健センター いずれも午前9時30分～10時30分
内容・対象 ▷結核検診＝市内在住の15歳以上の方 ▷肺がん検診＝市内在住の40歳以上の方
申込・問合先 中・西保健センター

子育てサークル

おやこ「ホッ」とランド

Tシャツの絵付けを行います。 とき 6月21日(水) 午前10時から ところ 苗代分教会(下小阪5) 対象 0～3歳の乳幼児とその保護者 費用 500円
申込・問合先 西保健センター

骨粗しょう症予防 らくらく骨づくり教室

とき・内容 ▷6月28日(水) 午後1時～3時30分＝講話「早めに骨の蓄えを」、調理実習「しっかり摂ろうカルシウム」▷7月5日(水) 午前9時30分～11時30分＝骨密度測定、運動実習「運動で丈夫な骨作り」(計2日間) 対象・定員 60歳未満の方・24人(申込先着順) 費用 350円 エプロン、手ふき、筆記用具を持参。
ところ・申込・問合先 東保健センター

昼食交流会

とき 7月4日(水) 午前10時15分～午後2時30分 内容 調理実習「食べることで元気の輪を広げよう」、学習「食事チェックは食事バランスガイドで」 対象・定員 65歳以上の独居(昼間独居)または高齢者世帯の方・20人(申込先着順) 費用 450円 動きやすい服装で、エプロン、手ふき、筆記用具を持参。
ところ・申込・問合先 東保健センター

建物の所有者は 飲水の衛生管理を

水道水を貯水槽に貯留し、各階に給水しているビルやマンションなどは、貯水槽の管理が不適切であると、赤水の発生や水槽内に鳥・虫の死がいやフンが混入し、水の汚染事故につながります。建物の所有者は次の管理基準を守り、衛生管理に努めてください。また、このような施設の利用者も、水の異常に気づいたときは所有者に連絡しましょう。 管理基準 ▷貯水槽の清掃は定期的(年1回)に行う ▷水の色、濁り、におい、味などに注意し、

異常があれば水質検査を行う ▷貯水槽の水が健康を害する恐れがあるときは、直ちに給水を停止して、利用者や保健所、上下水道局などに連絡する 受水槽の有効容量が10m³を超えるものは、簡易専用水道の届出と年1回の定期検査(厚生労働大臣の登録を受けた検査機関による検査)が必要。 問合先 ▷環境業務課 072(960)3804、FAX072(960)3807 ▷上下水道局維持給水課 06(6724)1221、FAX06(6721)2374



料金表示のないものは無料。定員がある催しもあります。くわしくは問合先へ。

パソコン教室

【暑中見舞い、紙芝居を作ろう】

とき・内容・費用 ▷7月8日(水)＝写真入り暑中見舞い・3,000円 ▷8月19日(水)＝親子でパソコン紙芝居・1組4,000円 いずれも午後1時～5時 ところ ITブレーン東大阪

【ワードで作ろう】

とき・内容 ▷7月13日(金)＝お知らせ作り ▷8月10日(金)＝旅のしおり作り いずれも午前9時45分～11時45分。ノートパソコンを持参(持参できない方は相談可) ところ イコーラム(男女共同参画センター) 費用 各1,500円

申込方法 講座名、住所、氏名、電話番号をハガキ、電話、Eメールで 申込・問合先 〒577-0801小阪1-7-1-301 ITブレーン東大阪 06(6618)6900、Eメールoubo@it-osaka.jp

気功の体験

とき 6月26日(水)午前10時～正午 ところ 社会教育センター 対象 中高年の方 問合先 洞口 06(6724)8223

男のエコクッキング

とき 7月3日(火)午前11時～午後2時 ところ やまなみプラザ(四条) 費用 500円 申込・問合先 青山 06(6723)4016

夏休み親子木工教室

とき 7月28日(土)、8月25日(水)午前9時～午後0時30分、午後1時30分～5時 ところ 西尾木材(中石切町2) 対象 小学生とその保護者 費用 500円 申込・問合先 板倉 072(988)1203

フラワーアレンジメント

とき・ところ 6月19日(火)▷午前10時～正午＝ゆうゆうプラザ(日下)▷午後1時30分～5時＝あいも文化交流会館(御厨中1) 費用 2,500円 申込・問合先 藤井 06(6789)2127

とき・ところ ▷7月3日(火)＝グリーンパル(中鴻池)▷4日(水)＝イコーラム(男女共同参画センター) いずれも午前10時～11時30分 費用 各2,500円 託児あり 申込・問合先 Breath(ブレス) 090(5888)0067

山村流ゆかた舞体験

とき 7月7日(土)、15日(水)午後1時～ ところ くすのきプラザ(若江岩田駅前) 手ぬぐい、浴衣、足袋を持参 申込・問合先 床田 072(963)8750

梶無神社のフリーマーケット

出店者を募集(費用1,000円)。8月15日(水)に開催。 申込方法 往復ハガキに住所、氏名、電話番号、おもな商品を書いて7月10日(火)までに郵送 申込・問合先 〒579-8061六万寺町3-14-31 梶無神社 072(981)1615

精神障害者家族会

とき 6月25日(月)午後1時～ ところ ・申込・問合先 東大阪さつき会事務局(岩田町3) 06(6730)2910

枚岡ネイチャークラブの催し

ともに枚岡神社鳥居下に集合(小雨決行)。費用は大人300円、子ども100円。

【キノコ観察会】

とき 6月16日(土)午前10時～午後4時 弁当、水筒、雨具などを持参 問合先 傍島 06(6361)6227

【セミの羽化観察】

とき 7月21日(土)午後6時30分～9時 虫除け対策をし、雨具、懐中電灯などを持参 問合先 中谷 06(6696)8303

中村哲医師講演会

アフガン難民の診療など難民援助を続ける医師・中村哲さんが講演。 とき 8月17日(金)午後2時～4時 ところ イコーラム(男女共同参画センター) 費用 1,000円 申込方法 参加代表者の住所、氏名、電話番号、参加人数を8月1日(水)からファクスで(電話は不可) 申込・問合先 是枝 072(963)2415 FAX兼用)

ベビーマッサージ教室

とき ▷6月23日(土)、30日(土)▷7月7日(土)、14日(土) いずれも午前10時30分～正午で計2日間 ところ くすのきプラザ(若江岩田駅前) 対象 2か月～就学前の子どもとその保護者 費用 3,500円 申込・問合先 藤井 090(3051)1266

大正琴ミニコンサート&講習会

とき 7月15日(土)午後2時～ ところ くすのきプラザ(若江岩田駅前) 申込方法 電話または往復ハガキに氏名、住所、氏名を書いて郵送 申込・問合先 〒578-0942若江本町1-1-18-912 竹内 080(1449)5080

音楽でゆったり過ごすGLADライブ

とき 7月8日(土)午前11時30分～ ところ あいも文化交流会館(御厨中1) 障害者優先。飲食費が必要 申込・問合先 大村 080(3112)0388、Eメール beautiful-spring.music@k.vodafone.ne.jp

大人のピアノを弾いてみよう

とき 6月20日(水)、7月4日(水)午前10時30分～正午 ところ グリーンパル(中鴻池) 費用 1,500円 申込・問合先 筒井 06(6746)9257

市民テニス大会

とき 7月29日(土)、8月5日(土)午前7時～ ところ 中部緑地テニスコート 対象 市内在住、在勤、在学の15歳以上の方 種目 壮年男子(45歳以上から)、一般男子、一般女子 費用 1組3,000円 申込方法 申込用紙に費用を添えて7月16日(水)までに直接 申込用紙配布・申込・問合先 市テニス協会(テニスショップビジョン内) 06(6788)8519

服飾リフォーム相談会

とき 6月18日(月)午後1時～4時 ところ 消費生活センター 問合先 松浦 090(6965)8387

東大阪難病者連絡会総会

障害・難病・福祉基幹との交流会を行います。 とき 7月1日(土)午前10時～午後0時30分 ところ 総合福祉センター 申込・問合先 田積 06(6724)6834

美しい氏名の書き方

とき 7月2日(日)午後2時～6時、3日(火)午後6時30分～8時30分 費用 500円 ところ・申込・問合先 林田 森河内西2) 06(6311)2232

相 談

1級建築士による建築相談

とき 6月19日(水) 午後1時～4時
(予約不要) ところ 市役所1階相談室
内容 建替え、耐震、アスベスト、リフォーム、シックハウス、欠陥住宅など
問合先 ▶指導監察課 06(4309)3245、FAX06(4309)3834 ▶大阪建築士事務所協会第2支部 06(6721)9144

行政書士による無料相談

とき 7月3日(水) 午後1時～4時
(予約不要で、受付は午後3時30分まで)
内容 遺言、相続、内容証明や各種契約書の作成、建築業などの許・認可申請、外国人の帰化、会社設立など
ところ・問合先 市政情報相談課 06(4309)3104、FAX06(4309)3801

そ の 他

定例議会を開催中

平成19年第2回定例議会は、6月11日(月)から7月2日(月)までの日程で開催しています。おもな日程は次のとおりです。
本会議のとき・内容 ▶6月11日(月)＝議案説明など ▶14日(木)＝代表質問 ▶15日(金)、18日(月)＝個人質問 ▶7月2日(月)＝採決 開会時間は午前10時です。日程は変わる場合がありますので、事前にお問い合わせください。なお、委員会も傍聴できます。
問合先 議会事務局 06(4309)3294、FAX06(4309)3868

決定しました 市民会議プランニング委員

第16期市民会議プランニング委員が、公募によりこのほど決定しました。委員は、市民会議の運営と計画を担います。また討議された意見を集約し、提言にまとめ関係機関に働きかけるとともに、市民運動への指導的役割も果たします。くわしくは市ホームページをご覧ください。
問合先 地域振興室 06(4309)3161、FAX06(4309)3861

定 例 相 談

いずれも無料。 祝日・休日は行いません(すこやかテレホン、子育て相談ダイヤルを除く)

法 律

弁護士が相談に応じます。
【本庁市民相談室】1週間前から電話で受付 06(4309)3104 ▶月・水・金曜午後1時～4時、第2火曜午後5時～8時(申込先着16人)
【巡回法律相談・各行政サービスセンター】1週間前から電話で受付 06(4309)3104 ▶日下＝奇数月の第1木曜 ▶四条＝第1・3火曜 ▶中鴻池＝偶数月の第1木曜 ▶若江岩田駅前＝第2・4火曜 ▶楠根＝偶数月の第3木曜 ▶布施駅前＝第2・4木曜 ▶近江堂＝奇数月の第3木曜 いずれも午後1時～4時(申込先着8人)

人 権 法 律

【荒本・長瀬人権文化センター】▶荒本＝第2火曜 06(6788)7424 ▶長

一般競争入札 市長公用車

市長公用車を一般競争入札により売払います。とき 7月10日(水) 午後2時から ところ 市役所別館2階第1入札室 会場の都合により人数制限あり。
車種 トヨタクラウンEA-JKS175(普通乗用車・4ドア・黒・AT) 年式 平成15年5月 最低売却価格 1,839,600円 受付期間 7月2日(月)～9日(月)
案内書は、管財課で配布または市ホームページで公開しています。入札参加資格など、くわしくはお問い合わせください。
【一般公開】
7月1日(日)午前10時から午後5時まで、市長公用車を一般公開します。

問合先 管財課 06(4309)3125、FAX06(4309)3820

納期限は7月2日 市民税・府民税第1期分

市民税・府民税第1期分の納期限は、7月2日(月)です。前年の所得により1月1日現在に居住している市で課税されます。納期限までに、市税取扱金融機関または郵便局で納めてください。

なお、1年分の税金を7月2日までに一括納付すると、報奨金額を年税額から差し引いて納付できます。報奨金は納付書に記載していますので、全期前納での納付をお願いします。

問合先 ▶課税内容＝市民税課 06(4309)3135、FAX06(4309)3809 ▶納付＝納税課 郵便番号が577の方＝06(4309)3150～1、郵便番号が578の方＝06(4309)3149、郵便番号が579の方＝06(4309)3148、FAX06(4309)3808

利用者は更新の申請を 障害福祉サービス 地域生活支援事業

障害福祉サービス受給者証の利用者負担の期間などが平成19年6月30日までに満了の方と、移動支援などの地域生活支援事業を利用するすべての方は、更新が必要です。

更新手続きが済んでいない方は、至急福祉事務所や保健センターで手続きを行ってください。

問合先 障害者支援室 06(4309)3184、FAX06(4309)3815

瀬＝第4火曜 06(6720)1701 いずれも午後1時～4時で、予約制
中 小 企 業

【中小企業振興会】▶ISOに関する相談＝第4火曜 ▶店舗デザイン相談＝第4水曜 いずれも午後1時30分～4時で、予約制 06(4309)2301

パート・労働問題の相談
職業紹介・あつ旋は行いません。
【労働雇用政策室】月～金曜午前9時～午後4時 06(4309)3179

【ユトリート東大阪】月・水・金曜午前10時～午後5時 06(6721)6000
就職にお困りの方の雇用・就労相談

働く意欲があるのに、さまざまな要因により就職が困難な方の相談に応じます。職業紹介・あつ旋は行いません。

【就労支援センター】▶永和＝06(6788)4580 ▶意岐部＝06(6784)5811 ▶長瀬＝06(6727)1920 いずれも月～金曜の午前10時～午後4時

よ み か き

よみかきに不自由している方の相談に応じます。月～金曜午前9時～午後5時

わ く わ く キャンプ

自由の森 なるかわ

【ファミリーキャンプ】
レクリエーション活動を通して、交流しませんか。とき 7月7日(日)～8日(月)(1泊2日) 対象 小学生を含む家族 費用 大人6,000円、小学生以下4,000円(3歳未満は無料)
申込開始日 6月16日(日)

【なかよしキャンプ】
初めて出会う仲間と野外活動を行います。とき ▶Aコース＝8月1日(水)～2日(木) ▶Bコース＝8月2日(木)～3日(金) いずれも1泊2日。対象 小学校1・2年生 費用 8,000円 申込開始日 6月17日(月)

【冒険キャンプ】
冒険心などを身につけます。とき 8月6日(月)～8日(水)(2泊3日) 対象

小学校5年生～中学校2年生 費用 12,000円 申込開始日 6月18日(月)

【ともだちキャンプ】
自立心や協調性をはぐくみます。とき ▶Aコース＝8月15日(水)～17日(金) ▶Bコース＝8月22日(水)～24日(金) いずれも2泊3日。対象 小学校3・4年生 費用 12,000円 申込開始日 6月20日(水)

定員 各40人(申込先着順) 申込方法 住所、氏名(保護者名も)、学年・学校名、電話番号を各申込開始日の午前9時から電話で
ところ・申込・問合先 自由の森なるかわ 072(986)1551、FAX072(986)1550

介護支援専門員 実務研修受講試験

試験日 10月28日(日) 受験資格 医師、看護師、介護福祉士など、保健・医療・福祉の各分野において、5年以上または10年以上の実務経験を有する方など 費用 9,000円 試験要領配布・応募期間 6月22日(金)～7月24日(水) 試験要領は、高齢介護課、保健所、保健センター、福祉事務所で配布。応募方法 所定の封筒で7月24日(水)(消印有効)までに簡易書留で

応募・問合先 ▶財大阪府地域福祉推進財団 06(6763)3044、FAX06(6763)3051 問合先 高齢介護課 06(4309)3187、FAX06(4309)3848

市立総合病院 7月1日から敷地内全面禁煙

総合病院では、7月1日(日)から健康増進法による受動喫煙防止のため、敷地内全面禁煙になります。

現在設置している南側玄関とシャトルバス乗降口の喫煙コーナーは6月30日(日)に撤去しますので、みなさんの理解と協力をお願いします。

問合先 市立総合病院総務課 06(6781)5101、FAX06(6781)2194

7月1日オープン 花園中央公園駐車場

7月1日(日)から花園中央公園の北側府道沿いに駐車場がオープンします。

ドリーム21横の駐車場と一体管理で、使用料金は1時間200円で昼日最大料金は600円に統一されます。なお、大会時は料金が変わります。

問合先 公園管理課 06(4309)3228、FAX06(4309)3836

現況届の提出を 児童手当・特例給付受給者

児童手当・特例給付を受けている方に「現況届」の用紙を6月中旬に送付します。6月29日(金)までに郵送または国民年金課および行政サービスセンターに提出してください。この届は、手当を引続き受ける要件に該当するかどうかを確認するためのものです。届を提出しない場合、6月分以降の手当は支給されませんのでご注意ください。

なお、所得の申告をしていない方で、後日申告によって所得制限額を超える所得が判明したときは、手当を返していたくこととなります。

問合先 国民年金課 06(4309)3165、FAX06(4309)3805

瀬)木曜(荒本)午前9時30分～午後4時(予約制) ▶電話相談＝月～土曜午前9時30分～午後6時 06(6748)3252(鴻池)、06(6728)1800(長瀬)、06(6788)1055(荒本)

【子育て相談ダイヤル(休日・夜間専用)】 072(961)0178 ▶平日＝午後5時30分～翌日午前9時 ▶土・日曜日、祝日＝24時間

消 費 生 活

月～金曜午前9時30分～午後5時(電話相談は午後4時までで、来所時は事前に電話を) 072(965)0102(消費生活センター)

交 通 事 故

月・火・水・金曜午前10時～午後4時(予約制) 06(4309)3223(交通対策室)

医 療

【地域健康企画課】医療機関利用のための相談に応じます。月～金曜午前10時～午後4時 072(960)3801

【市立総合病院産婦人科】女性の健康上の悩みに応じます。毎週水曜日午後1時～4時30分(1人30分以内)で予約制 06(6781)3101

30分 06(4309)3279(社会教育課)
女性のための相談

【男女共同参画センター】▶面接相談(予約制)＝火・水・土曜(5週目はなし)午前10時～正午、午後1時～4時、第4火曜午後6時～9時 072(960)3205 ▶電話相談＝火～日曜午前10時～午後4時、金曜午後6時～9時 072(960)3206
教育・子育て相談など

【教育相談・教育センター内】月～金・第1土曜 1・5・11月は第2土曜)午前9時～午後5時30分、予約制 06(6727)0113

【子どもの悩み相談(保護者・市民専用)】月～土曜午前9時～午後9時(土曜は午後5時まで) 06(6782)7867

【いじめ・悩み10番(子ども専用)】月～土曜午前9時～午後9時(土曜は午後5時まで) 06(6732)0110

【すこやかテレホン】▶月・火・木・金曜午後5時～8時 ▶日曜、祝日午前9時～午後5時 06(6721)9174

【鴻池・長瀬・荒本子育て支援センター】▶来所相談＝月曜(鴻池)水曜(長

お知らせコーナー

料金表示のないものは無料です

催し

あじさいまつり

2万5千株、30種類以上のあじさいが咲き誇るぬかた園地を一度散歩してみませんか。また、7月8日(日)までシーボルトが持ち帰ったあじさいを園内に展示します。**とき・内容**▷6月29日(金)～7月1日(日)茶店コーナー(あじさいの甘茶)、苗木販売▷6月30日(土)、7月1日(日)あじさい苗木の無料配布(午前11時から先着50本) **ところ**ぬかた園地あじさい園(近鉄生駒ケーブル「生駒山上駅」から徒歩35分)

【あじさい車いすガイドウォーク】

車いすを利用している方を対象に、パークレンジャーが案内します。**とき**6月30日(土)、7月1日(日)(小雨決行) **ところ**生駒山上駐車場西側に午後1時30分までに集合 **定員**各5組 **介助者**同伴。 **費用**300円 **申込み**が必要。

このほか、あじさい講座、あじさいハイキング、剪定イベントなどが開催されます。くわしくはみどり公社ホームページ(<http://www.osaka-midori.jp/>)またはお問い合わせください。

申込・問合せ しみどり公社緑化部 06(6266)1038

問合せ みどり対策課 06(4309)3227、FAX06(4309)3836

あじさいと野鳥観察会

とき7月1日(日)(小雨決行) **近鉄**「石切駅」北出口に午前9時集合、枚岡公園で午後4時解散 **コース**宮川谷ハイキングコース-ぬかた園地あじさい園-慈光寺-らくらく道-神津嶽-新豊浦橋 **昼食**を持参。 **講師**元環境庁自然公園指導員 武田幸次さん

問合せ ゆうゆうプラザ(日下) 072(986)9284、FAX072(986)9293

バードウォッチング

アオバズク、ホトトギス、サンコウチョウを探しに行きます。**とき**7月1日(日)午前8時30分にグリーンガーデンひらおかに集合 **講師**東大阪野鳥の会 岩本昭広さん **費用**200円 **定員**30人(申込先着順)

申込・問合せ グリーンガーデンひらおか 072(982)9920、FAX072(982)9921

くすのき歌声喫茶

なつかしのメロディーをみんなで歌います。**とき**7月15日(日)午後2時～4時30分 **定員**100人(抽選) **費用**500円(ドリンク付) **申込方法**往復ハガキに行事名、住所、氏名、電話番号を書いて、6月26日(火)(必着)までに郵送 **ところ・申込・問合せ**〒578・0941岩田町4-3-22-500 くすのきプラザ(若江岩田駅前) 072(967)6565(FAX兼用)

ウィークエンドギャラリー

書道展を行います。**とき**6月30日(土)～7月1日(日)午前9時～午後5時 **ところ・問合せ** ゆうゆうプラザ(日下) 072(986)9284、FAX072(986)9293

むかしばなしを楽しむ会

とき6月30日(土)午後2時から **対象・定員**4歳児～小学校3年生・30人(当日先着順) **内容**絵本、おはなし、手あそびなど **東大阪おはなしの会**「ねっこぼっこ」

ところ・問合せ やまなみプラザ(四条) 072(988)3113、FAX072(988)3107

ユトリート東大阪の催し

【ボウリング大会】

とき6月29日(金)午後6時30分から **ところ**ボウリングスペースヒット **定員**36チーム(3人1チーム・抽選) **費用**1チーム4,500円 3位まで賞状、賞品があります。

【健康ソフトヨガ体験教室】

とき6月20日(水)、27日(水)、7月11日(水)、25日(水)午後6時30分から(計4日間) **ところ**ユトリート東大阪 **講師**自力整体ソフトヨガインストラクター 高田幸子さん **定員**30人(抽選) **費用**月1,000円

申込方法6月20日(水)までに電話で **申込・問合せ**ユトリート東大阪 06(6721)6000、FAX06(6721)1212

母子家庭ふれあいツアー

ソーセージ作りやバーベキューをして楽しく過ごしませんか。**とき**7月28日(土)午前8時出発(往復バスを利用) **行き先**伊賀の里モクモク手作りファーム **対象・定員**市内在住で子どもが小学生の母子家庭家族・20組(抽選) **費用**大人2,000円、子ども1,000円 **申込方法**ハガキに行事名、住所、親子の氏名と年齢、電話番号を書いて、6月29日(日)(消印有効)までに郵送 **結果**は後日通知。

申込・問合せ〒577・0054高井田元町1-2-13 社会福祉協議会 06(6789)37201、FAX06(6789)2924

夢広場の催し 七夕まつり

とき・内容▷7月6日(金)、7日(土)午前10時～午後4時=七夕の笹飾り▷8日(日)午後1時～3時=ちびっこ広場、ペンシルパルーン、ボール入れ、ポップコーンなど 7月6日(金)～8日(日)の午前10時～午後4時に幼稚園児の絵画展も行います。

ところ・問合せ 夢広場(布施駅前) 06(6784)2014(FAX兼用)

まなぶ

七夕親子の集い やまなみプラザ



親子で七夕飾りを作ります。**とき**7月1日(日)午後2時～4時 **定員**30組(当日先着順) **保護者**同伴で参加。材料は用意します。

ところ・問合せ やまなみプラザ(四条) 072(988)3113、FAX072(988)3107

ドリーム21 子ども自然教室

【わくわく星空教室】
プラネタリウムなどで星座や天体について学びます。**とき**7月～12月の毎月第2土曜日 午後2時～4時(計6日間) **対象・定員**小学校3～6年生・20人(抽選) **費用**1,000円
【親子植物教室～夏の植物観察】
植物を観察・採集し、標本の作り方を学びます。**とき**7月8日(日)午前10時～正午 **対象・定員**小学生と

その保護者・10組20人(抽選) **費用**1組500円

申込方法 往復ハガキに教室名、住所、氏名(植物教室は保護者名も)、学校名、学年、電話番号を書いて、6月25日(日)(消印有効)までに郵送 **ところ・申込・問合せ** 〒578・0923松原南2-7-21 ドリーム21 072(962)0211、FAX072(962)0810

メイクアップ教室

とき7月3日(火)午後1時30分～3時30分 **内容**夏のお手入れとメイク **対象**市内在住、在勤、在学の中高年の女性 **定員**20人(抽選) **申込方法**往復ハガキに教室名、住所、氏名(ふりがなも)、年齢、電話番号を書いて、6月25日(日)(必着)までに郵送 **ところ・申込・問合せ** 〒577・0054高井田元町1-11-17 青少年女性センター 06(6789)5746、FAX06(6789)2049

バランス健康体操教室

とき7月～11月の第1・3月曜日 午前10時～11時30分(祝日を除く計8日間) **対象・定員**市内在住の60歳以上の方・40人(抽選) **講師**健康体操インストラクター 菅沼裕子さん **申込方法**6月15日(金)～23日(木)に直接または電話で 6月26日(火)午前10時から抽選会を行います。
ところ・申込・問合せ 高井田老人センター 06(6789)3751、FAX06(6789)9174

河内木綿で作る七夕道具

新田会所で採れた木綿を使って、織姫にちなむ「おだまきの七夕飾り」を作ります。**とき**6月30日(土)午前10時～正午 **定員**30人(申込先着順) **入館料**(小・中学生200円、高校生以上の方300円)が必要。 **申込方法**6月16日(日)午前10時から電話または鴻池新田会所ホームページ(<http://www.bunkazais-hisetsu.or.jp/>)で

ところ・申込・問合せ 鴻池新田会所 06(6745)6409、FAX06(6744)7498

「食の安全」勉強会

消費者団体協議会が講師を招き勉強会を行います。**とき**7月2日(日)午前11時～正午 **対象・定員**市内在住の方・20人(申込先着順) **申込方法**6月22日(金)までに電話で

ところ・申込・問合せ 消費生活センター 072(965)6002、FAX072(962)9385

健康料理教室

とき7月8日(日)午前10時30分～午後1時30分 **内容**「暑さに負けない体作り」東大阪地域活動栄養士会 **対象・定員**市内在住、在勤の方・15人(抽選) **費用**1,000円 **申込方法**往復ハガキに教室名、住所、氏名、年齢、電話番号を書いて、6月25日(日)(必着)までに郵送

ところ・申込・問合せ 〒578・0975中鴻池町2-3-13 グリーンパル(中鴻池) 06(6747)1592、FAX06(6744)2748

障害者のためのスポーツ教室

市内在住の障害者を対象に、7月～9月に行います。

【ボウリング教室】

とき①第2水曜日 ②第4水曜日 いずれも計3日間。 **ところ**ボウリングスペースヒット

【軽スポーツ教室】

とき第1・3水曜日 午後1時～2時30分(計6日間) **ところ**総合福祉センター

定員各10人(抽選) **介助の手配**はご自身でお願いします。 **申込方法**ボウリング教室は①②の優先順位をつけて、6月27日(木)までに電話またはファクスで

申込・問合せ 高井田障害者センター 06(6789)0131、FAX06(6789)2870

潜在看護師リフレッシュ講座

再就業をめざす長期間看護業務から離れている看護師・准看護師を対象に行います。**とき**8月2日(木)～30日(木)の10日間 **定員**10人(申込先着順) **申込方法**6月18日(日)～30日(日)に電話で

申込先 東大阪准看護学院 06(6720)0308

問合せ▷布施医師会 06(6721)1919▷河内医師会 072(962)6205▷枚岡医師会 072(985)7126▷地域健康企画課 072(960)3801、FAX072(960)3806

募集

市立総合病院 嘱託診療放射線技師・看護師

対象45歳以下の方 **募集人数・勤務日数**▷診療放射線技師=1人・4週間につき16日の勤務▷看護師=10人程度・4週間につき18日以内の勤務

応募・問合せ 市立総合病院 06(6781)5101(▷診療放射線技師=放射線技術科 FAX06(6787)2541▷看護師=看護部 FAX06(6781)2271)

手話通訳専門嘱託員

聴覚障害者に手話通訳を行う専門員を募集します。 **試験日**6月24日(日) **対象**昭和18年4月2日以降生まれで、「大阪府手話通訳者」として登録している、または手話通訳のできる方 **募集人数**1人 **応募期間**6月15日(金)～20日(水)(必着)に郵送(持参の場合は22日(金)まで) **応募用紙配布・応募・問合せ** 〒577・8521市役所障害者支援室 06(4309)3184、FAX06(4309)3815



市民ふれあい祭り

三十回目も大盛況!

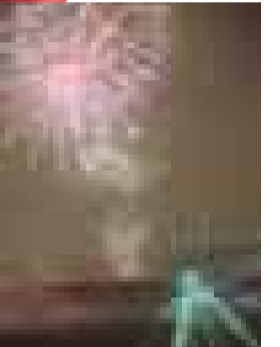
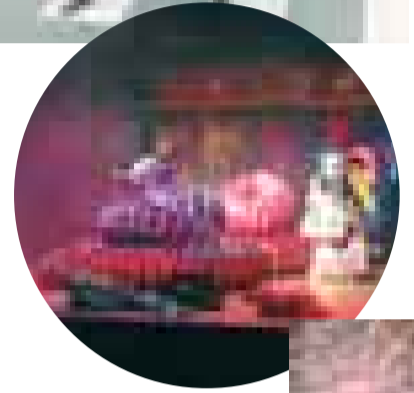

盛大に行われた前夜祭

数多くの団体が参加する市内最大級のイベント「第三十回東大阪市民ふれあい祭り」が5月13日、今年も盛大に開催されました。近鉄布施駅から八戸ノ里駅間の北側道路「ふれあい

通り会場」では、十数台のハーレーを先頭にパレードがスタート。幼稚園児による行進や河内音頭、陽気なリズムに合わせたブラジルサンバなど、バラエティに富んだパレードが華々しく

行われました。また市民会館では、三十年を記念して鳥根県の伝統芸能「石見神楽」を公演(写真)。須佐之男命に扮した役者と大蛇が互いに攻防を繰り返す演目「大蛇」など、迫力あふれる舞に会

場から大きな拍手が送られていました。花園中央公園会場では、サークルなどさまざまな団体が演奏やダンスを披露し、ラグビースクールに参加した子どもたちは、ラグビーボールを真剣に追いかけて元気がいっぱい駆け回っていました。

初夏を思わせる日差しの中、会場は約四十五万人の人出でにぎわい、一日中、笑顔と熱気に包まれていました。4月29日、一人でも多くの市民に「みどり」への関心を高めてもらおうと、弥刀東小学校で第二十五回植樹祭が開催されました。

緑でやさしい気持ちに 第25回植樹祭



樹祭が開催されました。記念式典では、緑化功勞者に感謝状の贈呈や緑の写真・緑化絵画・ポスター入賞者への表彰が行われ、弥刀東小学校の児童代表三人が「緑のちがい」を元気よく宣誓(写真)。式典の最後には、主催者と来賓が、市の木「クスノキ」と市の花「ウメ」を植樹しました。

会場には、花と緑の展示即売会やたくさんの模擬店などが開店。またステージでは、子どもたちが歌とお遊戯を元気いっぱい披露しました。この日は約二千五百人の市民が訪れ、すがすがしい晴天のもと、みどりの大切さにあらためてふれる一日となりました。

学びに行きませんか

男女共同参画研修派遣

男女共同参画に関する大会に出席し、今後地域での男女共同参画活動に参加、協力していただける方を募集します。次の三大会の参加に必要な費用の一部を補助します。

対象 8月31日(金) 9月2日(日) 国立女性教育会館(埼玉県)で開催される男女共同参画のための研究と実践フォーラム(女性のエンパワーメントをめざすフォーラム) 10月19日(金) 20日(土) 日本女性会議2007ひろしま(全国自治体の最新事例を学ぶ国内最大規模の大会) 11月

月8日(木) 9日(金) 男女共同参画全国都市会議inふくい(市民と行政担当者一堂に会し研究討議) 対象 次のすべてにあてはまる方 20歳以上で、市内に在住、在勤または在学している 参加後、積極的に市の男女共同参画施策に協力できる 市が実施する講座を受講できる

定員 各三人程度 補助金額 研修の参加に必要な交通費、宿泊費、参加費の三分の二(千円未満は切り捨て、上限二万五千円) 応募方法 応募用紙に必要事項を書いて、6月

月29日(金)(必着)までに郵送または直接(ファクス、Eメールでも可) 応募用紙は、行政サービスセンターでも配布しています。また、ホームページからもダウンロードできます。

審査委員会が審査し、結果を郵送します。 応募・応募用紙配布 問合せ 577-8521 市役所男女共同参画課 06(43309)3300、06(43309)3823、Eメール:ajikoyodo@city.higashiosaka.osaka.jp、〒578-0941 岩田町四一三二一六〇〇 イコーラム(男女共同参画センター) 072(960)9201、072(960)9207



もうかりメッセ東大阪 独自技術を全国にアピール

「モノづくりのまち東大阪」の企業が生み出した独自の製品や技術を一堂に集めた産業展「もうかりメッセ東大阪2007 in東京」が、5月17日、18日の二日間、東京ビッグサイト(東京都江東区)で開催され、一万人を超える来場者でにぎわいました。

この産業展は、平成15年度から市と東大阪商工会議所が中心となり毎年行われ、昨年から、府内九自治体と六商工会議所にまたがり規模を拡大。「大阪ビ

ジネスEXPO」として盛大に開催されています。市内からは、金属部品や産業機械など六十七社・団体がブースを出展。今年、市が認定した製品を紹介する「東大阪ブランドコーナ

ー」を新たに設け、バイオ洗剤や歯間ブラシ、新幹線に使われるナットなど、高い技術により生み出された数々の製品約二百点が展示されました。東大阪のモノづくりが凝

縮された会場では、出展者と積極的にやり取りする来場者が多く見られ、期間中の引き合い件数は三千五百六十一件。今後の商談への発展など、これからの展開に期待が高まります。

まいど一号宇宙へどんど 来年打ち上げ

東大阪の町工場の技術を集め、製作が進む人工衛星の打ち上げが決定しました。宇宙航空研究開発機構のH2Aロケットに積み込まれ、来年打ち上げられます。

まいど一号を製作する東大阪宇宙開発協同組合(SOILIA)は、現在二機を開発中。最初に打ち上げ

成功したほうを、「まいど一号」と名付けます。H2Aロケットに搭載が決定した「SOILIA-1」は、五十センチ角の立方体で重量五十キログラム。雷観測の先行実験などを行います。「まいど一号」宇宙へどんど ちから合わせて打ち上げる」と歌う市イメージソング「東大阪めっちゃ



セアカゴケグモに注意を



毒グモ「セアカゴケグモ」が本市でも見つかっています。攻撃性は低いですが、素手でさわると、かまれることがあります。かまれたときは、傷口を水で洗うなど清潔にし、できるだけ早く病院で治療を受けてください。クモを殺して持参すると、より適切な治療につながります。

特徴 体長約一センチ、全体が黒く、背に赤い帯状の模様がある 生息場所 排水溝の側面、マンホールのふたの裏、庭石・墓石の間やくぼみ、屋外のブロック・プランターなど 駆除方法 市販の殺虫剤を噴霧する 問合せ先 環境業務課 072(960)3804、072(960)3807

シンナーや覚せい剤、MDMAなどの薬物の乱用は、乱用者自身の身体や人生を壊すだけでなく、周りの無関係な人にも危害を及ぼしてしまいます。「ほんの一回くらいなら…」という安易な気持ちで命取りになります。薬物の乱用は絶対にやめましょう。

なお、6月20日(水)から7月19日(木)まで、「ダメ。ゼッタイ。」普及運動が実施されます。 問合せ先 環境業務課 072(960)3804、072(960)3807

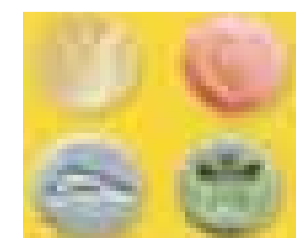

精神毒性のある薬物MDMA

薬物乱用は「ダメ。ゼッタイ。」