

1枚500円の金券22枚組み(1万1,000円分)を 1万円で!



東大阪市小売商業団体連合会が発行するプレミアム付き商品券とくくとらライ券を11月27日(金)から市内の商店街、小売市場の特設発売所約40か所で発売します。
商品券は、1枚500円の入金券22枚組み(1万1000円分)を1万円で購入でき、市内の登録店(店頭)にホスターで表示の店頭でも

第1弾
11月27日から発売!
プレミアム付き商品券
「くくとらライ券」

使用できます。
総額11億円分(10万セット)を発行し、第1弾は6万セットを11月27日(金)から発売。残りの4万セットも12月11日(金)から発売し、完売次第終了します。なお、商品券の購入は1人5セットまでで、有効期限は来年2月28日(日)です。
お問い合わせ先 商業課
06(4309)3176、
06(4309)3846
FAX 06(4309)3846

健康を学び、考え、トライしよう!!

健康フェスタ2009

とき 11月8日(日)
午前10時～午後3時
ところ 市役所本庁舎ロビー・エントランス

※会場内は禁煙です。来場には公共交通機関をご利用ください。

健康を楽しく学び、体験できる「東大阪市民健康フェスタ2009」を開催します。
健康についての知識を高めませんか。

健康展・相談コーナー

健康づくりの計画、「健康トライ21」にちなんだ展示や実演などをします。

ストレッチや体カ測定、食事のバランスチェック、インフルエンザ予防など20のコーナーがあり、健康についての相談や犬の飼育の相談にも応じます。

イベントステージ

玄米タンベル体操や骨盤体操など、健康になるための体操やハッピーソングを演奏します。

また、午後1時から2時30分まで、ためながクリニック院長・為水一成さんが自殺予防講演会「自殺者3万人の現状」を、私たちが

歯の健康講座

ができることをテーマに、お話します(定員100人・当日先着順)。

クリエーション・コア東大阪南館3階クリエータープラザで、午前10時30分から正午まで、大阪大学大学院講師の池邊一典さんが歯の健康講座「一生、歯と上手につき合う方法」についてお話します(定員240人・当日先着順)。

◆ 問合せ先 地域健康企画課 072(960)3801、健康づくり課 072(960)3802・FAX 072(960)3803

市政マニフェスト

政策実績報告会を開催

「平成20年度年間実績報告」まとまる
このほど、平成20年3月に策定した「市政マニフェスト」の平成20年度年間実績報告をまとめました。
実績などを公表していくと同時に、着実に進めています。

支給対象者のみなさまへ

平成21年10月15日
厚生労働大臣 長妻 昭

お詫び

子育て応援特別手当(平成21年度版)の執行停止について

皆様へ、お詫びを申し上げなければならないことがございます。
子育て応援特別手当(平成21年度版)に関しまして、その趣旨を活かすため、より充実した新しい「子ども手当」の創設など、子育て支援策を強力に推進するため、執行を停止させていただくことといたしました。

この子育て応援特別手当(平成21年度版)では、本年度において小学校就学前3年間に属するお子様一人あたり、3万6千円を支給することになっていました。

支給対象者の皆様をはじめ、多くの方々大変なご迷惑をおかけいたしましたことを心よりお詫び申し上げます。

私どもといたしましては、安心して子どもを育てられる社会の構築に向けて、より一層の努力を続けてまいります所存でございます。今後ともご指導を賜りますようお願い申し上げます。

10月15日の市政だより(1面)に掲載した「子育て応援特別手当」の支給を中止し、10月から受付を開始していた「DV被害国(厚生労働省)は、執行停止を決定しました。執行停止の理由は、別掲のとおりです。これにより本市において、

平成21年度版 子育て応援特別手当の支給を中止

平成21年度版

でも、「平成21年度子育て応援特別手当」の支給を中止し、10月から受付を開始していた「DV被害国(厚生労働省)は、執行停止を決定しました。執行停止の理由は、別掲のとおりです。これにより本市において、

◆ 問合せ先 ▼ 定額給付金・子育て応援特別手当
当分策室 06(4309)33008、FAX 06(4309)30665
▼ 定額給付金・子育て応援特別手当お問い合わせセンター 0570(043)092

—市政マニフェスト—

政策実績報告会を開催

「平成20年度年間実績報告」まとまる

市政マニフェスト

市では、活力ある東大阪の再生に向けた4年間の行動計画『市政マニフェスト』を平成20年3月に策定。本市を再生するための「3つの改革・再生」「5つの基本政策」「残された課題の解決」を柱とした123項目の施策や事業を示し、取り組んでいます。

実施には、それぞれの施策・事業を計画的に実行し、検証・評価のもと見直し・改善を行って、さらに向上した事業展開につなげていく「PDCAサイクル」による進行管理を行っています。

長らから野田市長へ事業実績を報告。報告を受けた市長は、事業の具体的な見直し内容などを各部署に示しました。

市長の指示を受け、事業の見直し・改善を行い、今年度または次年度の施策・事業へ反映していきます。

このほど、『市政マニフェスト』の平成20年度事業について「PDCAサイクル」による進行管理における検証・評価として年間実績をとらめ、政策実績報告会を開催しました。

報告会では、市政マニフェスト事業を担当する部署

口座振替制度を推進

国民健康保険料

国民健康保険料の口座振替制度を広くお知らせすると同時に、制度利用者を増やすため、国民健康保険口座振替推進員が自宅に伺い、口座振替制度の説明や口座振替依頼書を配布します。理解と協力をお願いします。

なお「国民健康保険料

口座振替推進員」は、市が発行する証明書を常時携帯しています。訪問時に、ご確認ください。また、不審な点がありましたらお問合せください。

◇問合せ先 医療保険室保険料課 06(4309)3168、RIV06(4309)3807

市職員を募集

市立総合病院助産師・看護師

助産師・看護師の採用試験を次のとおり行います。試験日 12月20日(日) 募集職種・受験資格 ▷助産師・看護師A=昭和39年4月2日以降生まれで、助産師・看護師免許をすでに取得している方 ▷助産師・看護師B=昭和45年4月2日以降生まれで、助産師・看護師免許を来春取得見込みの方 ※日本国籍の有無にかかわらず受験できます。採用予定人数 助産師・看護師A、Bあ

わせて40人程度 採用時期 来年2月1日、3月1日、4月1日 ※助産師・看護師Bは、来年4月採用予定。合格発表(予定) 来年1月15日(金) ※申込書は人事課、市政情報コーナー、行政サービスセンター、市立総合病院総務課で交付。市ホームページからダウンロードもできます。

■申込み・問合せ先 人事課 06(4309)3117、RIV06(4309)3819

東大阪都市清掃施設組合

職員を募集

東大阪都市清掃施設組合職員の採用試験を表のとおり行います。日本国籍の有無にかかわらず受験できます。交替制で夜間勤務があります。試験日・合格発表(予定) ▷第1次=11月22日(日)・12月2日(水) ▷第2次=第1次合格者に通知・12月下旬

日、祝日を除く) ※申込書は11月2日(月)から東大阪都市清掃施設組合で交付。東大阪都市清掃施設組合ホームページ (http://www.higashiosaka-toshiseisou.or.jp/) からダウンロードもできます。

■申込み・問合せ先 東大阪都市清掃施設組合総務課 072(962)6021、RIV072(962)6125

区分	職種	受験資格など	採用予定人数
上級	電気	昭和55年4月2日以降に生まれ、学校教育法による大学(短大を除く)をすでに卒業または平成22年3月卒業見込みの方	1人
	機械	昭和55年4月2日以降に生まれ、平成22年3月修了見込みの方	1人
初級	電気	昭和60年4月2日から平成4年4月1日まで生まれ、高等学校の専門課程(電気関係)修了程度の学力を有する方 ※ただし、平成22年3月31日において学校教育法による大学(短大を除く)を卒業している方を除く。	1人

「第2次環境基本計画」策定へ

市民懇談会参加者を募集

市では平成15年に「東大阪環境基本計画」を策定し、みなでつくる環境文化都市・東大阪をめざして環境施策を進めてきました。

この計画は、平成22年度で計画期間が満了し、現在「次期計画」となる第2次環境基本計画の策定作業を行っています。

第2次計画の策定にあたり、市民のみなさんとともに地域の環境について学び、どのようなことに取り組んでいけば良いかをいっしょに考えてい

- ◆対象 市内在住、在勤の18歳以上の方
- ※公務員は不可。
- ◆募集人数 リージョン地域ごとに2人(計14人・抽選)
- ◆活動期間 12月中旬～来年3月中旬(計4日間程度)
- ※平日の夜間(午後7時～9時)の約2時間
- 市役所本庁舎での開催を予定。
- ◆応募方法 ハガキに E.jp

11月9日から15日までは「秋の火災予防運動」です

消えるまで ゆっくり火の元にらめっ子

11月9日は「119番の日」です。

例年、この時期は空気が乾燥し、家庭でも暖房器具を使用し始めるため、火災が多く発生しています。本格的な寒さに備える前に、「火の用心」の備えも確認しましょう。

119番通報はあわてずに

消防局通信指令室では、毎日多くの119番通報を受信しています。119番通報を受信したときから消防車への出動を指示し、通報の内容は出動中の車両に直接送っています。

一刻も早く消防車・救急車を現場に出動させるため、通信指令室の問い合わせは落ち着いて答えてください。

なお、119番へのいたずら電話は「30万円以下の

罰金または拘留」の罰則が科される犯罪です。絶対にしないでください。

今年の火災傾向

今年10月1日現在の市内での火災発生件数は1555件で、前年と比べ13件増加しています。

用途別の発生状況は相変わらず住宅火災が半数近くを占め、火災原因では放火がトップ、タバコ、コンロと続いています。

「放火されにくい環境をつくる」タバコの始末はき

ちんとする「コンロを使っている間は近くを離れない」など、防ぐことができる火災を起こさないよう注意しましょう。

住宅火災の被害をなくすために

全国的にも住宅火災による被害は大きな問題です。

住宅火災により亡くなった方の多くは「逃げ遅れ」が原因です。アメリカでは住宅用火災警報器の普及率が90%を超え、火災による被害者が半減したという結果が出ています。

住宅火災の被害を減らすためには、住宅用火災警報器の設置が重要です。大切な財産を守るためにも、住宅用火災警報器を設置しましょう。

煙式の住宅用火災警報器の設置を 既存住宅は平成23年5月まで

- 寝室** 普段の就寝に使用される部屋に設置します。
- 階段** 避難経路(1階)以外に寝室がある場合は、寝室がある階の階段の上端に設置します。
- 子供部屋** 普段の就寝に使用する場合、寝室とみなします。



壁取付式

天井取付式



天井から15～50cm以内に、火災警報器の中心がくるように取り付けます。



火災警報器の中心を、壁から60cm以上、換気扇やエアコンの吹き出し口付近から、1.5m以上離します。

優良社会貢献事業所を募集

推薦してください～優良永年勤続従業員

【優良社会貢献事業所表彰】

労働者にやさしく社会貢献度の高い事業所を対象に、優良社会貢献事業所表彰を新たに創設しました。ご応募ください。

対象 市内の事業所（農林漁家の個人経営、公務を除く）
表彰の分野および資格 次に掲げる優良事業所
▷ 障害者雇用（法定雇用率1.8%を超えて雇用している）▷ 母子家庭の母雇用（母子家庭の母などを相当数雇用しており、職場環境が良好なことなど）▷ 非正規職員正職化（非正規職員として雇用後正規職員にした正職化率が10%以上）▷ 中途採用（新規学卒者以外を積極的に採用し、中途採用率が10%以上）▷ 子育て支援（法定基準以上の育児休業や子の看護休暇などの制度を規定しており、実際に利用されているなど）

【優良永年勤続従業員表彰】

従来の優良商工業従業員表彰を見直し、優良永年従業員表彰に改正しました。ぜひ、推薦してください。

対象 市内の事業所の従業員（農林漁家の個人経営、公務を除く）

表彰の資格 市内の同一事業所に引き続き10年以上勤務する従業員（週所定労働時間が20時間以上の短時間労働者を含む）で、勤務成績が優秀で他の模範となる方。 ※勤務年数など基準日は来年1月1日現在 **表彰の対象除外** ▷ 過去に市の優良特別永年勤続従業員表彰または優良永年勤続従業員表彰を受けたことのある方 ▷ 法人以外の事業所における1親等以内の家族従業員 **推薦者の定員** ▷ 1人～49人の事業所＝4人以内 ▷ 50人～199人の事業所＝6人以内 ▷ 200人以上の事業所＝8人以内

申込方法 推薦調書に必要事項を書いて、11月30日(必着)までに事業主が郵送または直接 ※推薦調書・要綱は労働雇用政策室、ユトリート東大阪、東大阪商工会議所で交付。市ホームページ（労働雇用政策室）からダウンロードもできます。表彰は来年2月中旬を予定。

■申込み・問合せ先 〒577・8521 市役所労働雇用政策室 06 (4309) 3178、EWO6 (4309) 3846

火災予防運動にあわせて消防訓練を実施します。通報から避難・消火までの訓練を間近でご覧いただけます。

消防訓練を実施します

◇問合せ先 予防広報課 072(966)9663、EWO72(966)9669

西消防署

◇とき 11月13日(金)午前8時40分～9時10分
◇ところ ライフ太平寺店

東消防署

◇問合せ先 中消防署 072(966)0119、EWO72(966)6465

岩田店

◇問合せ先 中消防署 072(966)0119、EWO72(966)6465

ひとり暮らしの高齢者に 火災警報機を給付

65歳以上の低所得者対象

市では、65歳以上の低所得者で、ひとり暮らしの高齢者を対象に、火災警報機

を給付しています。該当する方は、申請してください。

対象

ひとり暮らしの高齢者で次に該当する方
▽生活保護世帯 ▽平成20年分所得税が非課税の世帯

条件

◇ 同様の条件で、自動消火器も給付します。くわしくは、お問合せください。

問合せ先

▽東・中・西福祉事務所福祉係（東）072・9888・6618、EWO72(9888)6620、中072・960・9275、EWO72・960・9278、西06・6784・7980、EWO6・6784・7997)▽高齢介護課 06(4309)3185、EWO6(4309)3848



地産地消で

地元野菜を食べる⑧

地元の野菜を使ったヘルスメイトおすすめの料理を紹介しています。大阪しろなは、市内で1年中収穫でき、若江、吉田、稲田で栽培されています。淡白で野菜特有の芳香やアクがないため調理しやすく、お浸し、煮物、漬物など用途が広い食材です。地元で採れた新鮮野菜は、農協の朝市直売所などで購入できます。

【大阪しろなとさつま芋のみそ汁〈1人分の栄養価：エネルギー114kcal、塩分1.7g〉】

①さつま芋は皮をむいて半月切り

にし、水にさらす。
②大阪しろなは色よくゆで、3～4cmの長さに切る。
③油揚げは油ぬきをし、短冊切りにする。
④なべにだし汁と①を入れて火にかけて、さつま芋に火が通ったら②、③を加えてひと煮し、味噌を溶き入れる。

材料(4人分) 大阪しろな1束、さつま芋1本、油揚げ1枚、だし汁4カップ、味噌大さじ2・1/2
健康づくり課 072(960)3802、FAV072(960)3809

11月 保健センターのごあんない

行事	東保健センター	中保健センター	西保健センター
専門相談 〔クラミジア・梅毒・エイズ検査など(一部有料)〕 C型肝炎抗体検査(一部有料) 風しん抗体検査(有料)	6日(金)、20日(金) 9・30～11・00	11日(水)、25日(水) 9・30～11・00	9日(月)、30日(月) 9・30～11・00
こころの健康相談(予約制)(アルコール依存症・認知症の相談を含む)	4日(水)、5日(木)、9日(月)、10日(火)、19日(水) 14・00～16・00 24日(水) 10・00～12・00	10日(水)、11日(木)、17日(火)、24日(火)、25日(水) 14・00～16・00	4日(水)、18日(水) 10・00～12・00 17日(火)、24日(火) 14・00～16・00
結核相談		5日(水)、19日(水) 14・00～15・00	16日(月)、30日(月) 14・00～15・00
骨密度測定(予約制で、対象は20歳以上の方)	12日(水) 9・20～10・00	5日(水) 9・10～10・30	25日(水) 9・30～10・30
電話健康相談	月曜日～金曜日 9・00～12・00、12・45～17・30		
4か月児健康診査 (平成21年7月生まれ) ※個別に通知しています。	10日(水)、24日(水) 13・10～14・00	10日(水)、24日(水) 9・10開始 17日(水)(北部) 9・30開始	11日(水)、18日(水)、25日(水) 13・00～14・10
1歳6か月児健康診査 (平成20年4月生まれ) (幼児用歯ブラシ持参) ※個別に通知しています。	18日(水)、25日(水) 13・40～14・30	13日(金)、27日(金) 13・00開始 (北部は来月)	2日(月)、17日(水) 13・15～14・15
3歳6か月児健康診査 (平成18年5月生まれ) ※個別に通知しています。	13日(金)、27日(金) 13・30～14・20	4日(水)、20日(金) 13・00開始 11日(水)(北部は4月生まれを含む) 13・30開始	10日(水)、24日(水) 13・15～14・15
離乳食講習会	4日(水) 13・00開始	18日(水) 13・30開始	13日(金) 13・00開始
乳幼児健康相談	2日(月)10・00～11・00	19日(水)9・30～10・30	6日(金)9・30～10・30
B C G接種 (3か月～6か月未満児)	10日(水)、24日(水) 14・00～14・30	10日(水)、24日(水) 17日(水)(北部) 9・30～10・00	11日(水)、18日(水)、25日(水) 13・30～14・00

▶太字は有料です(検査内容によって金額が異なりますので、くわしくはお問合せください)。
▶飼えなくなった犬・猫の引取りは、動物指導センター(072・963・6211)まで。▶一般健康相談は廃止しました。就職などのための健康診断は医療機関のご利用を。▶24か月児むし歯予測検査は4月から廃止になりました。▶(北部)は、盾津鴻池公民館分室です。

マタニティ教室

プレママ仲間をつくりませんか。
11月4日(木)午後1時30分～3時30分
四もうすぐ会えるね赤ちゃん編～助産師に聞いてみよう、出産を迎える心構えなど

東保健センター

絶対にやめましょう ふぐの素人調理

ふぐのおいしい季節がやってきました。しかし、ふぐはテトロドトキシンという毒を持っています。毒はキモ(肝臓)、マコ(卵巣)、腸などに含まれており、ふぐの種類によっては皮や身の部分にも毒を持っている場合があります。ふぐの毒力は、青酸カリの約1,000倍といわれており、加熱してもなくなりません。ふぐの食中毒は、呼吸困難を起こし、高い確率で死亡する怖いものです。お店でふぐを提供するには「ふぐ販売営業」の許可と「ふぐの調理資格(ふぐ取扱登録者)」の資格が必要です。家庭で食べる場合は、適切に処理されたふぐを使用し、釣ってきたふぐの素人調理は危険なので絶対にやめましょう。市では、11月から来年2月までを「ふぐ販売営業一斉取締り期間」として、ふぐを原因とする事故発生防止の監視・指導を強化します。
食品衛生課 072(960)3803、FAV072(960)3807

400mL 献血にご協力を 愛の献血

11月3日(水)＝市役所旭町庁舎
5日(金)＝関西スーパー日下店
8日(月)＝市役所本庁舎、吉田春日公園
11日(木)＝近鉄布施駅北側パソータリー
12日(金)＝新鮮館ジェイエフ石切
16日(月)＝プレスポ東大阪
17日(火)＝消防局中消防署
20日(金)＝府立中央図書館
22日(日)＝衣摺シャトレゼ南側
27日(金)＝近鉄瓢箪山駅南側
28日(土)＝イトーヨーカドー東大阪店
30日(月)＝鴻池サティ ※いずれも午前10時(吉田春日公園は午前9時30分)からで昼の休憩・終了時間は場所によって異なります。
地域健康企画課 072(960)3801、FAV072(960)3806

健康相談

11月2日(月)午前10時～11時＝東保健センター
6日(金)午前9時30分～10時30分＝西保健センター
11日(水)午前10時～11時＝縄手南公民館
13日(金)午前10時～11時＝森河内公民館
18日(水)午前10時～11時＝はすの広場(近江堂)
19日(木)午前9時30分～10時30分＝中保健センター
25日(水)午前10時～11時＝ももの広場(楠根)
乳幼児＝身体計測、育児相談など
▶高齢者＝健康相談、血圧測定など
※中保健センター以外は乳幼児のみ。
東・中・西保健センター

検査の種類	受付日・時間	料金	受付場所
検便 (赤痢菌・サルモネラ属菌・大腸菌O157)	10日(水) 24日(水)	2,240円	FAV06(6787)5004 06(6787)7404 環境衛生検査センター
寄生虫卵検査 (寄生虫卵検査、きょう虫卵検査)	9・30 11・00	各432円	
水道法にもとづく 飲用 waters 水質検査	9日(月)	平常項目16,800円 全項目181,700円	FAV06(6787)5004 06(6787)7404

保健所・センターだより

※車での来場はご遠慮ください

東：TEL 072(982)2603 FAX 072(986)2135
中：TEL 072(965)6411 FAX 072(966)6527
西：TEL 06(6788)0085 FAX 06(6788)2916

日曜日乳がん(マンモグラフィ)検診

健康フェスタ2009で実施します。
11月8日(日)午後1時～2時 市役所本庁舎 40歳以上の女性で平成21年4月1日現在、偶数年齢の方 50人(申込先着順) 800円
健康づくり課 072(960)3802、RX072(960)3809

お酒に悩む家族のつらい

家族のお酒の悩みや不安を語り、元気を取り戻しましょう。11月14日(土)、12月12日(土)午後2時～4時 高井田障害者センター 各100円
西保健センター

マタニティクラス

お産や子育てについての話や先輩ママとの交流などを行います。11月10日(火)、17日(火)、24日(火)、12月1日(火)午後1時30分～3時30分(計4日間) おおむね妊娠16週以降の方とその家族
東保健センター

マタニティ歯科健診

歯科医師の健診と歯科衛生士によるアドバイスをします。11月26日(土)午後1時30分から＝東保健センター 30日(月)午後1時30分から＝中保健所センター おおむね妊娠16週以降の方 各15人(申込先着順)
東・中保健センター

バランスよく食べて元気な体をつくらう お昼ごはんのつらい

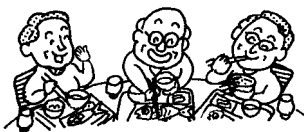

65歳以上の方を対象に調理実習と試食、健康学習などを行います。11月17日(火)午前10時30分～午後2時 20人(申込先着順) 500円 エプロン、三角巾、手ふき、筆記用具
東保健センター

記号の見方

時 時 時 時 時 時 時 時 時 時
時 時 時 時 時 時 時 時 時 時
時 時 時 時 時 時 時 時 時 時
時 時 時 時 時 時 時 時 時 時

ソーラン節で健康体操

11月4日(水)午後1時30分～3時30分 はずの広場(近江堂) 市内在住の成人で医師から運動を禁止されていない方 40人(当日先着順)
西保健センター

こころもからだもリフレッシュ/いきいき健康セミナー

11月21日(土)午後1時45分～4時 やまなみプラザ(四条) ストレスを強く感じている方 30人(申込先着順) 自分のストレスを知ろう(ストレス度測定、アンケート)、体を動かしてリラックス
東保健センター

瓢箪山健康大学

学生気分、ココロもカラダも若返る

11月16日(月)、30日(月)、12月21日(月)、来年1月18日(月)午前9時30分～正午(計4日間) 65歳未満で健康に関心のある方 20人(申込先着順) 健康を保つ秘策、超簡単栄養バランス確認法伝授、歩数計付多機能メカ貸出し
東保健センター

早期のがんを発見 乳がん(マンモグラフィ)検診

11月30日(月)午前9時30分～10時30分＝東保健センター・30人(申込先着順) 12月14日(月)午後1時～2時＝中保健センター・50人(申込先着順) 17日(土)午前9時30分～正午＝市民会館・50人(11月11日(土)午前9時から申込先着順) 40歳以上の女性で平成21年4月1日現在、偶数年齢の方 800円(マンモ検診のクーポン券も利用可) ※個別検診は恵生会病院(072・982・5101)、石切生喜病院(072・988・3121)、森本記念クリニック(072・966・8166)、池田病院(06・6721・0151)、東大阪生協病院(06・6727・3131)、東大阪山路病院(072・961・3700)で行っています。
東・中・西保健センター

健康相談・禁煙相談広場

11月10日(火)＝①東保健センター、②ももの広場(楠根) 12日(水)＝②夢広場(布施駅前) 17日(火)＝①ゆうゆうプラザ(日下)、②はずの広場(近江堂) 20日(金)＝①やまなみプラザ(四条) 24日(火)＝②くすのきプラザ(若江岩田駅前) 26日(木)＝②グリーンパル(中鴻池) ☆①は午前10時30分～11時30分、②は午後3時～4時 成人 健康・禁煙相談、女性の健康相談、血圧測定など
健康づくり課 072(960)3802、RX072(960)3809

ご存知ですか 標準営業約款制度「Sマーク」

11月は「標準営業約款普及登録促進月間」です。標準営業約款制度は、消費者(利用者)を守るための制度です。厚生労働大臣認可の約款に従って営業することを登録した「理・美容店」「クリーニング店」「飲食店」では、店頭でSマークを掲げています。登録店は、安心・安全・衛生を約束する信頼できる店です。
大阪府生活衛生営業指導センター 06(6943)5603 環境業務課 072(960)3804、食品衛生課 072(960)3803・RX072(960)3807



子どもの事故を防ごう

周囲のちょっとした気配りを

全国の0歳から4歳までの乳幼児の死亡原因のトップは不慮の事故で、全体の10%以上を占めています。

事故の大半は、住宅内で昼の時間帯に起こっており、親が一瞬目を離れたすきに起こりがちです。

周囲のちょっとした気配りで、子どもの事故の大部分は防げます。危険なところはないか、改めてチェックしてください。

【0歳児に多い窒息】

直径39mmの中を通る物は小さい子どもの口の中に入るため、タバコや硬貨、小さなおもちゃや食品(あめ玉や硬めのゼリーなど)は、気管をふさぎ、窒息を起こすことがありますので、手の届かないところに置きましょう。

また、やわらかい寝具などにも注意しましょう。

【1歳～4歳児に多い交通事故や溺水が増加】

交通事故などにより、子どもが車外に放り出される事故が発生しています。チャイルドロックの利用や生後すぐからのチャイルドシートの使用が必要です。

また、子どもは大人に比べ2分の1程度の視野しかないため、飛び出しなどの交通事故に注意が必要です。さらに、浴槽にたまった10cmの水でもおぼれることがあります。水回りにも注意しましょう。

【救急搬送された事故原因の多い順位】

1位＝家具 2位＝階段 3位＝遊具 4位＝自転車 5位＝手動ドア 6位＝タバコ

子どもにとっては、身近にあるもの

が事故の原因となります。目を離しても大丈夫な環境をつくりましょう。

なお、保健センターでは、日常生活の中に潜んでいる危険などを示した「事故予防コーナー」を設けていますので、参考にしてください。

【ご相談ください】

事故が起こってしまったとき慌てないためにも、かかりつけの医師や病院、緊急時の連絡先などはいつでも分かるようにしておきましょう。

また、日本中毒情報センターでは、タバコや医薬品などの化学物質および動物の毒によって起こる急性中毒の相談を受け付けています(異物誤飲や食中毒を除く)。

大阪中毒110番＝072(727)2499 ばたばこ誤飲事故相談(テーブルによる情報提供)＝072(726)9922 ※いずれも24時間、365日対応。情報は無料ですが、通話料は有料です。

健康づくり課 072(960)3802、RX072(960)3809

気軽に相談を 女性のための相談

【電話相談】 電話による相談に応じます(予約不要)。 とき 火～日曜日午前10時～午後5時 相談電話 072(960)9206

【面接相談】 面接による相談に応じます(予約制)。 とき 火・木・土曜日午前10時～正午、午後1時～4時 日曜日午後6時～8時 ※1人50分。

【法律相談】 女性弁護士が相談に応じます(予約制)。 とき 11月20日(金)、12月2日(木)、来年1月6日(木)、23日(木)、2月3日(木)、3月3日(木) 午後1時～4時 ※1人30分で申込先着順。

【労働相談】 女性の社会保険労務士が解雇や失業保険などの労働相談に応じます。 とき 第2土曜日午後1時30分～4時20分 ※1人50分で申込先着順。

【多言語相談】 英語、中国語、韓国語、朝鮮語による相談に応じます(予約制)。 ※予約時に面接日時を調整。1人1回最長3時間まで。

■ところ・問合せ先 イコーラム(男女共同参画センター) 072(960)9205、RX072(960)9207

女性の人権ホットライン 0570(0770)8110

夫・パートナーからの暴力や職場などでのセクシャル・ハラスメント、ストーカー行為などの相談に、大阪府人権擁護委員連合会の委員が応じます。 とき 11月15日(日)～21日出午前8時30分～午後7時(土・日曜日は午前10時～午後5時)

■問合せ先 大阪法務局人権擁護部 06(6942)9492 人権啓発課 06(4309)3156、RX06(4309)3823

本来なら信頼し合えるはずの配偶者やパートナーからの暴力(DV)の件数は近年増加しています。 DVには、殴る・蹴る、物を投げるといった「身体的な暴力」をはじめ、暴言を繰り返す、無視するなど「心理的暴力」や「性的暴力」があります。また、生活費を渡さないといった「経済的暴力」や外出を制限する「社会的暴力」などもあります。

増加するDV

11月25日(木)は女性に対する暴力撤廃国際日です。これに合わせ、11月12日(木)から25日(木)まで、「女性に対する暴力をなくす運動」期間として全国各地でさまざまな取組みが行われています。 女性に対する暴力には、ドメスティックバイオレンス(DV)のほか、性犯罪、セクシュアル・ハラスメント、ストーカー行為などがあります。こうした行為は女性の人権を著しく侵害するものであり、男女共同参画社会を形成していく上で克服すべき重要な課題です。この機会に考えてみましょう。

やさしさをいっしょに

あなたのために、わたしのために

11月12日～25日は「女性に対する暴力をなくす運動」期間です



子どもは、核家族化の影響で、孤立している親子が増え、子育てが難しくなっています。 「それはいよいよ。大丈夫」と共感してくれる人がいるとき、自信がもてたり、すてきな自分を発見できたりして、子どもに対するかわり方が変わっていくことがあります。 また、困ったときにちょっと助けを求めたり、や

どんな親でも、「育児不安」「心理的・社会的な孤立」などの要因が重なると、こころのバランスを崩し、虐待につながってしまうことがあります。 子育てにつまずいたときは、自分を責めず、周りにいる人などに相談してください。また周囲の人は、育児の苦勞に共感し、子どもの成長をいっしょに見守りましょう。

さしあまきしで声をかけたり、あたたかみを感じたりすることで、気持ちやリラックスできることもたくさんあります。 子どもの成長をいっしょに見守って、周囲のみなさんの力が必要で、子どもの力を必要とする地域を育んでいきましょう。

子育て中の お父さん、お母さんへ 「100点満点の親でありたい。」そう願わない人はいないでしょう。 でも子どもが求めているのは、いっしょに泣いたり笑ったりしながらいっしょに成長していく親なのです。

すてきな成長を願って

市では、関係機関や地域の方と協力して、次のような取組みを行っています。 「こどもは赤ちゃん」 生後4か月までの乳児の

みんな同じような悩みを抱えています。一人を抱え込まず、だれかに話してみること、解決の糸口が見つかるはずです。周りにいる人や市役所の相談機関などに相談していきましょう。 「1歳6か月児健診未受診 診察室訪問」 民生委員や児童委員、主任児童委員が、1歳6か月児健診未受診の家庭を訪問し、健診の受診を勧めたり、子育て支援の情報を提供したりしています。

いっしょに子育てを頑張ろう。 子育ては、一人では難しい。 家族訪問をする取組みを進めています。 子どものようすやお母さんのお話を聞いて、子育て支援に関する情報提供などを行っています。 「1歳6か月児健診未受診 診察室訪問」 民生委員や児童委員、主任児童委員が、1歳6か月児健診未受診の家庭を訪問し、健診の受診を勧めたり、子育て支援の情報を提供したりしています。

The 夫婦漫才 子育て講演会 「親が楽しむ子育てのいろは」 ～しつけてなんだろう～

DVを受けたことのある女性は約3割ある。内閣府による平成17年度男女間における暴力に関する調査によると、身体的・心理的・性的暴力のいずれかの行為を受けたことがある女性は、33.2%にのぼり、また5年以内に被害を受けた女性のうちだれど()にも相談しなかったと答えた人は53%となっています。

これは、DVを受けている女性の多くが「自分も悪いところがあったから」と自分を責めてしまいがちで、人が変わったようにやさしくなるDV加害者の態度に「今度こそやり直せる」と希望をもってしまっているようです。 同調査の相談しなかった理由においても「自分にも悪いところがある」と思ったり「自分さえ我慢すればなんとかかかまよっていいから」と考えてしまっている人もいます。

「しごと」を開催

運動の強化期間にあわせて、イコーラム(男女共同参画センター)で「しごと」を開催します。

運動の強化期間にあわせて、イコーラム(男女共同参画センター)で「しごと」を開催します。 「やさしさをいっしょに」をいっしょに、わたしのために」という視点で、私たちができることを考えてみましょう。

運動の強化期間にあわせて、イコーラム(男女共同参画センター)で「しごと」を開催します。 「やさしさをいっしょに」をいっしょに、わたしのために」という視点で、私たちができることを考えてみましょう。

運動の強化期間にあわせて、イコーラム(男女共同参画センター)で「しごと」を開催します。 「やさしさをいっしょに」をいっしょに、わたしのために」という視点で、私たちができることを考えてみましょう。



長瀬子育て支援センター 【よちよちタイム】 とき 11月10日(木)、24日(木)午後2時30分～4時 対象 よちよち歩きができる1歳児とその保護者 ※申込不要。 【離乳食を作ろう】 栄養士といっしょに作ります。赤ちゃんの食べ方を見ながら交流しましょう。 とき 11月17日(木)午前10時～正午 対象 5か月～11か月の乳児とその保護者 定員 8組(申込先着順) ※材料費が必要。 申込方法 11月6日(金)午前10時から電話で

鴻池子育て支援センター 【ベビーヒーリングタッチ(ベビーマッサージ) in 日下】 とき 11月13日(金)午前10時15分～11時30分 対象 3か月～1歳未満の未歩行児とその保護者 定員 20組(申込先着順) ※バスタオルを持参。 申込方法 11月6日(金)午前10時から電話で

申込方法 11月2日(月)午後1時30分から電話で ※日程調整もできますので、気軽に相談ください。 【赤ちゃんタイム】 とき 毎週水曜日午後1時30分～4時 対象 未歩行児とその保護者 ※申込不要。 ■ところ・申込み・問合せ先 荒本子育て支援センター 06(6788)1055、RX06(6788)2597

石切保育所 【ハイハイ赤ちゃんよっといで～】 ふれあい遊びや子育て相談をします。 とき 11月17日(木)午前10時30分～11時30分 ところ 日新高等学校 対象 0歳児とその保護者 定員 15組(申込先着順) 申込方法 11月10日(木)からの午前10時～午後5時に電話で ■申込み・問合せ先 石切保育所 072(984)6260、RX072(984)9578

大蓮・金岡・友井保育所 【みんなであそびましょう】 親子で楽しく遊んだり、おもちゃを作ったりして交流します。 とき 11月18日(木)午前10時～11時30分 ところ 太平寺公民館 対象 10か月～就学前の乳幼児とその保護者 ■問合せ先 大蓮・金岡・友井保育所 長瀬子育て支援センター 06(6728)1800、RX06(6729)0961

病児・病後児保育 小学校3年生までの児童も対象に 11時45分 対象 1サークル親子5組まで 定員 各40組(申込先着順) 講師 生涯学習事業推進研究会・重山直子さん

病児・病後児保育 小学校3年生までの児童も対象に 11時45分 対象 1サークル親子5組まで 定員 各40組(申込先着順) 講師 生涯学習事業推進研究会・重山直子さん

病児・病後児保育 小学校3年生までの児童も対象に 11時45分 対象 1サークル親子5組まで 定員 各40組(申込先着順) 講師 生涯学習事業推進研究会・重山直子さん

子育てを応援!! 交流会や講座など 子育てサークル 交流会&親子遊び 市内で活動している子育てサークルの親子を対象に、交流と楽しい親子遊びをします。

子育てを応援!! 交流会や講座など 子育てサークル 交流会&親子遊び 市内で活動している子育てサークルの親子を対象に、交流と楽しい親子遊びをします。

子育てを応援!! 交流会や講座など 子育てサークル 交流会&親子遊び 市内で活動している子育てサークルの親子を対象に、交流と楽しい親子遊びをします。



児童虐待防止のシンボル オレンジリボン 市では、児童虐待の未然防止、早期発見につなげるため、児童虐待防止のシンボル「オレンジリボン」の普及推進を図っています。

児童虐待防止のシンボル オレンジリボン 市では、児童虐待の未然防止、早期発見につなげるため、児童虐待防止のシンボル「オレンジリボン」の普及推進を図っています。

児童虐待防止のシンボル オレンジリボン 市では、児童虐待の未然防止、早期発見につなげるため、児童虐待防止のシンボル「オレンジリボン」の普及推進を図っています。

子どものサイン 親のサインが見えますか

【虐待の相談・通告は】 東・中・西福祉事務所子育て支援係・家庭児童相談室 東=072(988)6619、RX072(988)6620 中=072(960)9274、RX072(960)9278 西=06(6784)7982、RX06(6784)7677 大阪府東大阪子ども家庭センター 06(6721)1966、RX06(6720)3411、児童虐待110番 06(6721)5336 【子どもの健康や発育・発達について】 東・中・西保健センター 東=072(982)2603、RX072(986)2135 中=072(965)6411、RX072(966)6527 西=06(6788)0085、RX06(6788)2916 【夜間・休日専用電話】 虐待通告=072(295)8737(平日午後5時45分～翌日午前9時、土日・祝日24時間) 子育て相談ダイヤル 072(961)0178(平日午後5時30分～翌日午前9時、土日・祝日24時間)

その他の続き

来年1月1日スタート
社会保険庁から「日本年金機構」に

社会保険庁は、国民の信頼に応え、一層のサービス向上をめざすため、組織・人員を一新し、来年1月1日から「日本年金機構」に生まれ変わります。

日本年金機構は、社会保険庁から公的年金の運営業務を引き継いで行きます。現在ある社会保険事務所は、新たに「年金事務所」と名称が変わりますが、所在地に変更はありません。年金相談などの窓口として引き続き利用できます。また、これまで社会保険庁や社会保険事務所名で案内していた書類は、内容により、厚生労働省または日本年金機構名で案内しますが、名称変更に伴う手続きをしていただく必要はありません。

今後も公的年金制度は、国が引き続き責任を持って運営していきます。

●大阪社会保険事務所 06(6722)6001 ▶国民年金課 06(4309)3165、FAX 06(4309)3805

11月は「労働保険適用促進月間」

労働者を雇っている事業主は、労働保険(労災保険、雇用保険)に加入する義務があります。加入していない場合はすぐに手続きしてください。くわしくは、大阪労働局ホームページ(<http://osaka-rodo.go.jp/>)をご覧ください。

●労働保険課 06(6723)3006 ▶雇用保険=ハローワーク布施 06(6782)4221 ▶労働雇用政策室 06(4309)3178、FAX06(4309)3846

個人事業税第2期分
納期限は11月30日

個人事業税第2期分の納期限は11月30日(月)です。8月に送付した納付書で納付してください。納税には安心・安全な口座振替制度をご利用ください。

●大阪府中河内府税事務所 06(6789)1221、FAX06(6789)7442

講座やイベント情報を掲載
「まなびにトライノ」を発行しました

これまで趣味・教養、芸術・舞台・音楽、健康・スポーツなどの講座やイベントをはじめ、市内の図書館の案内や大学の公開講座などを掲載していた情報誌「東大阪市生涯学習情報ニュース」の名称を「まなびにトライノ」に変更しました。第1号は、来年3月までの情報を掲載しています(写真上)。



生涯学習のマスコット「マナビィ」(写真左)とともに、市民のみなさまに愛される情報誌をめざします。



情報誌は、リージョンセンター、社会教育センター、公民館、図書館など市施設で配布しているほか、市ホームページでもご覧いただけます。

●社会教育課 06(4309)3279、FAX06(4309)3835

未来を切り開け

東大阪ブランド

ナンバーワン・オンリーワン・プラスアルファ



市内企業の優れた製品をPRする「東大阪ブランド」は、販路拡大などに利用していただいています。

東大阪ブランドの認定は、ナンバーワン・オンリーワン・プラスアルファ(高付加価値)製品を基準に審査。現在、認定している製品を企業名50音順で紹介していきます。

【株式会社】

▶所在地=南上小阪

▶問合せ先=06(6725)5553

OA/TV用フィルター、携帯電話アクセサリーなどの製造販売。

①メーブルブロック(ナンバーワン製品)



携帯電話の液晶画面ののぞき見を防止する液晶保護フィルム。特殊ブラインド加工により、左右45度外側からは文字が見えません。また、「ケイタイモッパー」

「ディフィールジュエリーシール」「マジックフィルム」(いずれもナンバーワン製品)も認定しています。

【株式会社】

▶所在地=若江東町6

▶問合せ先=06(6724)9501

マグネット応用製品の企画開発、製造販売など。

②マグネポーター(オンリーワン製品)



鉄ナットなどを柱に内蔵した磁力の力で柱の外周に沿って滑らせながら運ぶ省スペース型の垂直部品供給装置。

くわしくは東大阪ブランド推進機構ホームページ(<http://www.higashiosakabrand.jp/>)をご覧ください。

●モノづくり支援室内東大阪ブランド推進機構事務局 06(4309)3177、FAX06(4309)3846

11月の移動図書館

*新喜多公園は河川改修工事のため、来年3月まで巡回を中止します。

●永和図書館 06(6781)5500 FAX06(6784)5630

日下町丹波神社東	13:40~14:10	10日(火)	花園西町公園	13:20~14:00	11日(水)
上石切町2・駅前公園	14:20~14:50	24日(火)	若江本町北公園	14:20~15:00	25日(水)
西石切町2・ダイアバレス横	15:20~16:00		イズミヤ若江岩田店	15:40~16:30	
横小路メイ・トラス	13:30~14:00	13日(金)	中鴻池町2・三島温泉前	13:30~14:10	11日(水)
東大阪養護老人ホーム	14:20~14:50	27日(金)	楠風荘稲荷神社横	14:20~15:00	25日(水)
桜井児童遊園	15:30~16:00		鴻池町・寺嶋公園	15:30~16:10	
瓢箪山稲荷神社東駐車場	13:40~14:10	5日(水)	川中岡崎医院南	13:30~14:00	4日(火)
上四条町大池公園	14:20~14:50	19日(水)	加納アメリア集会所前	14:10~15:00	18日(水)
新池島町児童遊園	15:30~16:10		府営加納住宅集会所前	15:30~16:10	
西石切町7・オーク新石切	13:40~14:10	6日(金)	三ノ瀬公民分館	13:10~13:50	5日(木)
豊浦公民分館	14:20~15:00	20日(金)	中小阪・大和公園	14:00~14:30	19日(水)
ジャルマンコーポ枚岡公園	15:30~16:00		八戸の里公園相撲場西	15:40~16:30	
善根寺町4・NTT社宅	13:40~14:10	12日(水)	近江堂行政サービスセンター北	14:40~15:10	10日(火)
日下町4・マンハイム石切	14:20~15:00	26日(水)	市営島町住宅	13:30~14:10	24日(火)
日下町6・JA孔舎衝	15:30~16:10		市営鷺島住宅集会所前	14:20~14:50	
鴻池公園西	13:30~14:10	17日(火)	金岡公園	13:20~14:10	17日(火)
府営東鴻池第二住宅	14:20~14:50		柏田公園	14:20~14:50	
島之内・メーブルコート	15:40~16:10	6日(金)	岸田堂南公園	15:40~16:20	12日(水)
玉串西団地集会所前	13:20~14:00	20日(金)	西堤神社境内	13:30~14:10	26日(水)
府営東大阪玉串住宅	14:20~14:50		川俣処理場東	14:20~15:00	
若江東町2・ライオンズマンション	15:30~16:10	4日(水)	稲田公園	15:30~16:30	27日(火)
横枕・春光園	13:30~14:00	18日(水)	御厨天神社境内	13:30~14:00	13日(金)
高齢者サービスセンター	14:10~14:40		新家西町第2公園	14:10~14:40	27日(火)
岩田町6・プレゼント東大阪	15:30~16:10		御厨東・五百石公園	15:40~16:30	

くすのきフォーラムを開催

～やさしさの種をあなたに～

11月の「青少年健全育成強調月間」にあわせて、くすのきフォーラムを開催します。



アテネ五輪シンクロナイズドスイミング銀メダリストの武田美保さん(写真)を迎え、夢にチャレンジする喜びや家族の

大切さなどを話していただきます。また、市民による音楽、ダンス、落語などの発表を行います。

●11月29日(日)午後1時~4時30分 文化会館 ※駐車場は利用できません。 青少年健全育成標語入賞作品の表彰式、武田美保さんによるトーク、幼稚園児による演技、ダンス、落語など青少年・若者による発表

●青少年スポーツ室 06(4309)3281、FAX06(4309)3835

お知らせコーナー

その他

関西文化の日

郷土博物館を無料開放

文化庁が提唱している「関西文化の日」事業に、今年も郷土博物館および埋蔵文化財センターが参加します。

この事業は、関西の博物館などが11月の一定期間に入場料を無料とするもので、郷土博物館では、11月14日(土)と15日(日)の2日間、入場料を無料にします(特別展示「綿作りの四季」を開催中)。また、埋蔵文化財センターの入館料は常時無料です。あわせてお楽しみください。

■文化財課 06(4309)3283、FAX06(4309)3835 ▶郷土博物館 072(984)6341、FAX072(986)1432 ▶埋蔵文化財センター 072(983)2340、FAX072(982)9411

カキの生食による食中毒にご注意

毎年冬になるとカキの生食による食中毒が発生します。これはノロウイルスに汚染された貝類を生や十分に加熱調理せず食べた場合に起こります。潜伏期間は1日～2日で吐き気や嘔吐、下痢、腹痛などが起こり、2日～3日後に回復に向かいます。カキは生食用と加熱用があります。加熱用は絶対に生で食べないで充分加熱してください。

調理時は手洗いを入念に行い、専用のまな板やホールなどを使用し、充分加熱してください。また、使った器具や容器も洗浄後に熱湯か漂白剤で消毒してください。

■食品衛生課 072(960)3803、FAX072(960)3807

大阪府最低賃金額が改正 時間額762円に

府内で適用される最低賃金額が改正されました。使用者は、時間額762円以上の賃金を支払う必要があります。

■大阪労働局賃金課 06(6949)6502 ▶労働基準監督署東大阪署 06(6723)3006、FAX06(6723)3009

山地美化キャンペーン

クリーンハイキングと幻の古道「日下の直越」を歩く

11月の「山地美化キャンペーン月間」にあわせて、山に捨てられたゴミの回収と、幻の古道「日下の直越」を歩きます。■11月29日(日)(雨天中止) ☆近鉄石切駅に午前9時30分集合、午後4時ごろに解散 ※前日午後7時前のNHK気象情報で当日午前中の降水確率が50%以上の場合は中止。■50人(申込先着順) コース くさかコース-くさかコース 出会-生駒縦走コース-日下の直越 ※クリーンハイキングのみの参加の場合は、くさかコース出会で正午ごろ解散。■弁当、水筒、タオル、雨具、敷物、動きやすい服装・靴 ■ハガキに行事名、日下の直越への参加希望の有無、住所、氏名(団体は代表者名と人数も)、年齢、電話番号を書いて、11月2日(月)～20日(金)(必着)に郵送(ファクスでも可)

森林ボランティア入門講座

竹林管理の必要な間伐や林内整備などの実習を生駒山で行います。

■来年1月24日(日)、2月7日(日)、21日(日)、3月7日(日)(計4日間) ☆上石切会館(上石切町2)に午前10時集合、午後3時解散 ■市内在住、在勤、在学の18歳以上の健康な方 ■20人(申込先着順) ■往復ハガキに講座名、住所・氏名(返信用にも)、年齢、電話番号を書いて、12月28日(月)(消印有効)までに郵送

今米特別緑地保全地区

川中邸・屋敷林の保全活動

貴重な屋敷林の保全活動に参加しませんか。■11月24日(日)(雨天中止) ☆今米公園(近鉄吉田駅東出口から北東約100m)に午後1時30分

記号の見方

■とき ■ところ ■対象 ■定員・定数 ■内容 ■講師
■料金(表示のないものは無料) ■持ち物 ■申込方法・応募方法など
■申込み先・応募先 ■問合せ先 ■メールアドレス

ちよつとひと息

江戸時代に活躍の浄瑠璃作家

紀海音の墓

近鉄河内小阪駅から北西約800mのところにある宝樹寺の墓地の一隅に紀海音の墓があります。花崗岩でつくられた2段の台石上に、高さ60cm一辺27cmの和泉砂岩製の墓碑です。



紀海音は、豊竹座の浄瑠璃作家として

活躍。竹本座の近松門左衛門と当時の人気を二分し、約50編の作品を残しています。作品は、理知的かつ叙事的なもので、義理を主題とする傾向がありました。

寛保2年(1742年)に79歳で没し、上本町にあった宝樹寺に葬られましたが、同寺は墓とともに現在の場所に移動し、昭和49年に市の史跡に指定しました。

■文化財課 06(4309)3283、FAX06(4309)3835

東大阪アリーナのプール休館

11月21日(土)、22日(日)、23日(月)は、水泳大会開催のため、プールは終日一般利用できません。

■東大阪アリーナ 06(6726)1995、FAX06(6726)1994

インターネット公売

市では、市税の公平な負担と財政の安定化を図るため、市税の滞納に対し、徴収強化に取り組んでいます。差し押さえた財産をインターネット上でオークション形式で売却し、代金を市税に充当しています。くわしくは11月17日(火)以降の市ホームページ(納税課)をご覧ください。

■公売物件 絵画、置物など ■公売方法 せり売り方式 ■申込期間 11月17日(火)午後1時～30日(月)午後5時 ■入札期間 12月4日(金)午後1時～7日(月)午後2時 ■売却決定日 12月7日(月)入札終了後 ■買受代金納付期限 12月14日(月)午後2時30分

【下見会】

市役所本庁舎3階納税課で公売財産を実際にご覧いただけます。■11月25日(火)午前10時～午後3時

■納税課 06(4309)3153、FAX06(4309)3808

市民バレーボール大会抽選会

大会は11月29日(月)午前9時から東体育館で開催します。■11月13日(金)午後7時15分から(受付は15分前から) ■市民会館会議室 ■市内在住、在勤の男性(高校生は除く) ■1チーム(9人制)2,000円

■市バレーボール協会「松澤」 072(963)6021 ▶青少年スポーツ室 06(4309)3282、FAX06(4309)3835

集合、午後3時解散 ■市内在住、在勤、在学の18歳以上の方 ■生垣や竹林の整理、清掃活動 ■園手、飲み物 ※作業できる服装で参加。 ■往復ハガキに行事名、住所・氏名(返信用にも)、年齢、電話番号を書いて、11月10日(火)(必着)までに郵送

キキョウ宿根を配布

東大阪市を緑にする市民の会が市民の花「キキョウ」の宿根を11月2日(月)から市政情報コーナー、行政サービスセンターで配布します(1人1袋で先着順)。なお、宿根は11月20日(金)ごろまでに植えてください。



■申番号577・8521市役所みどり対策課 06(4309)3227、FAX06(4309)3836

催しのつづき

わか町再発見～CO₂対策を考える
水走焼却場見学と史跡散策

■11月22日(日) (小雨決行) ☆近鉄新石切駅南口大阪東信用金庫前を午前9時出発 ④水走焼却場見学と周辺の史跡散策 ⑤弁当、飲み物、雨具
■ゆうゆうプラザ(日下) 072(986)9284、R072(986)9293

東大阪産業展
テクノメッセ東大阪2009

「人工衛星パワーで未来産業へ挑戦」をテーマに、「モノづくりのまち東大阪」の多種多様な工業製品を展示します。新技術や最新情報の入手、技術提携に役立てませんか。■11月5日(日)午前10時～午後5時、6日(日)午前9時30分～午後4時 ■マイドームおおさか(大阪市中央区本町橋2)
■東大阪商工会議所 06(6722)1151、R06(6725)3611

まなぶ

くすのきプラザの講座

【絵手紙入門講座】

手書きで年賀状を作ります。■11月28日(日)午後1時30分～3時30分 ④30人(抽選) ⑤300円

【健康料理教室】

■12月5日(日)午前10時30分～午後1時30分 ④成人 ⑤20人(抽選) ⑥調理実習「電子レンジで簡単ミニチロール」「えびとブルーツのマリネ」「りんごとさつまいもの焼き菓子」など ⑦東大阪地域活動栄養士会 ⑧1,000円

【健康づくり講座】

■12月5日(日)午後2時～3時30分 ④40人(申込先着順) ⑤「おなかを切らない内視鏡外科手術について」喜馬病院医師・熊野公東さん

【史跡めぐり】

大坂夏の陣の若江合戦の戦跡と玉串地区の史跡を徒歩で訪ねます。■12月9日(日) (雨天決行) ☆近鉄若江岩田駅北側希来里前に午前9時集合 ④40人(申込先着順) ⑤300円

◇ ◇

■往復ハガキに行事名、住所、氏名、電話番号を書いて、11月10日(日)必着までに郵送

■〒0578・0941岩田町4-3-22-500 くすのきプラザ(若江岩田駅前) 072(967)6565 (R兼用)

青少年女性センターの教室

【パソコン体験教室】

年賀状を作ります。■11月24日(日)、25日(日)午前10時～午後3時 ④14人(抽選) ⑤1,000円 ■11月13日(日)まで

【きもの着付け体験教室】

着付けと帯結び(名古屋帯・半幅帯)を学びます。■12月6日(日)、13日(日)午後1時～3時 ⑤15人(抽選) ⑥11月17日(日)まで

◇ ◇

■市内在住、在勤、在学の方 ⑦往復ハガキに教室名、住所、氏名(ふりがなも)、年齢、電話番号を書いて、各申込期限(必着)までに郵送

■〒577・0054高井田元町1-11-17 青少年女性センター 06(6789)5746、R06(6789)2049

東大阪アリーナトレーニングルーム
新規登録者講習会

■11月28日(日)午後3時30分～5時30分 ⑧16歳以上の方 ⑨30人(抽選) ⑩機械器具の使い方やトレーニングの注意点 ⑪300円 ⑫室内シューズ、トレーニングウェア ⑬往復ハガキ(1人1枚)に講習名、住所、氏名、年齢、性別、電話番号を書いて、11月10日(日)必着までに郵送 ※複数申込不可。結果は17日(日)ごろ通知。

■〒577・0804中小阪4-7-60 東大阪アリーナ 06(6726)1995、R06(6726)1994

介護予防教室

市内在住の60歳以上の方が対象です。各教室の重複申込みはできません(申込先着順)。■西④▷11月11日(日)午後1時30分～3時=トレーニング教室(足腰を鍛える筋力トレーニングなど)・15人▷11月12日(日)、25日(日)午後1時30分～3時=メロディうんどう教室(運動と生活指導など)・各25人※両日申込不可。▷11月16日(日)午前10時～11時30分=健康体操教室(ストレッチ体操など)・25人 ⑤11月1日(日)から電話または直接

◇ ◇

■〒0610 高井田高齢者サービスセンター 072(962)8011、R072(963)2020

みんなでつくろう!木のおもちゃ

■11月8日(日)午前10時～午後3時 ■枚岡公園多目的広場 ⑤50人(当日先着順) ⑥木のおもちゃ作家・青木宏子さん ⑦100円

■〒0610 枚岡公園管理事務所 072(981)2516 ▷商業課 06(4309)3176、R06(4309)3846



マジックショーやコンサートを親子で楽しみませんか。■11月23日(日)午前11時～正午、午後2時30分～3時30分 ④ルビー天禄さんによるマジック、シオさん(バイオリン)と山根かおりさん(ピアノ)による演奏 ⑤各180人 ⑥300円(大人、子ども同額) ※電話予約可。

人形劇まつり

■西④▷11月17日(日)、18日(日)=[三まいのおふだ]など・人形劇トロッコ▷19日(日)、20日(日)=[たまごにいちちゃん]など・人形劇団京芸▷21日(日)、22日(日)=[ふうふうばたばたあ

うまい]など・人形劇団クララテ ☆いずれも午前11時～正午と午後1時30分～2時30分 ⑤各180人 ⑥200円(大人、子ども同額) ※電話予約可。

星をみる会

月や木星、秋の星座を観察します。■11月21日(日)午後6時～8時 ※雨天・曇天時は室内(プラネタリウム)行事のみ。小学生以下のみの参加不可。

◇ ◇
■〒0610 夢ドリーム21 072(962)0211、R072(962)0810

歴史講演会

■11月14日(日)午後1時30分～3時 ④「交野ヶ原の古代遺跡」(枚方市文化財研究調査会・三宅俊隆さん ⑤90人(当日先着順) ⑥埋蔵文化財センター 072(983)2340、R072(982)9411

実践/フォトストーリー

パソコンを使って映画のようなスライドショーを作ります。■11月14日(日)、21日(日)午後2時30分～4時30分(計2日間) ⑦ウィンドウズの基本操作と文字入力ができる高校生以上の方 ⑧11人(抽選) ⑨2,000円 ⑩ハガキに教室名、住所、氏名、年齢、電話番号を書いて、11月7日(日)必着までに郵送(ファクスでも可) ※当選者にのみ連絡。
■〒577・0832長瀬町3-7-40 長瀬青少年センター 06(6727)1200、R06(6729)9787

リズム体操教室

■西④▷11月10日(日)、17日(日)、12月1日(日)午前10時30分～11時30分=市民ふれあいホール(鳥居町)▷11月5日(日)、12日(日)、19日(日)午後7時～8時=東体育館▷11月14日(日)、21日(日)、28日(日)午前10時～11時15分=東体育館 ⑤女性 ※子ども連れ参加不可。⑥年1,000円、月2,000円 ※無料体験あり。⑦運動ができる服装、上靴 ⑧各会場直接 ⑨▷リズム体操協会事務局「沢村」072(984)0035 ▷青少年スポーツ室06(4309)3282、R06(4309)3835

障害者のための運動・文化教室

市内在住の障害のある方が対象です。
【かんたんエクササイズ教室】
エアロビや筋力トレーニングをします。■12月2日～来年3月17日の第1・3水曜日午後7時～8時(計8日間) ④10人(抽選) ⑤タオル

【グロウアップ体操】
スムーズな体の動かし方を学びます。■12月3日～来年3月18日の第1・3木曜日午後6時～7時(計8日間) ④10人(抽選) ⑤タオル

【軽スポーツ教室】
ゲートボールやポッチャなどをします。■12月9日～来年3月10日の第2水曜日午後6時30分～8時(計4日間) ④10人(抽選) ⑤タオル

【色えんぴつ教室】
水彩の色えんぴつで絵画を描きます。■12月10日～来年3月25日の第2・4木曜日午後6時30分～8時(計8日間) ④10人(抽選)

◇ ◇
■〒0610 高井田障害者センター 06(6789)0131、R06(6789)2870

体験学習

綿くり・綿うち・糸つむぎ

鴻池新田会所で収穫した河内木綿を使い、糸ができるまでを体験します。■11月14日(日)午前10時～午後3時 ⑧高校生以上の方300円、小・中学生200円(小・中学生は土曜日の午前無料) ⑨鴻池新田会所 06(6745)6409、R06(6744)7498

お知らせコーナー

催し

中河内「地域防災力」フェア in久宝寺緑地

久宝寺緑地がもつ「防災公園」としての機能を紹介します。ぜひこの機会に防災について考えてみませんか。

■11月8日(日)午前10時～正午(小雨決行)
久宝寺緑地もくもく元気広場(八尾市西久宝寺) 防災公園施設見学、煙道体験、初期消火体験、AED体験、非常食炊き出し、防災に関する車両や装備品の展示など ※スタンブラリーに参加した先着500人に記念品を贈呈。

■大阪府八尾土木事務所地域防災室 072(994)1515 ▶危機管理室 06(4309)3130、R06(4309)3820

関西矯正展

■11月14日(土)、15日(日)午前10時～午後4時(15日は午後3時まで) 受刑者が製作した作業製品の展示販売など
■大阪府刑務所(堺市堺区田出井町) 072(238)8269、R072(229)0896

夢をかたちに展 市民美術センター

創作講座の修了生による水彩画や油絵などの作品を展示します。■11月18日(木)～23日(水)午前10時～午後5時(23日は午後4時まで)

創作講座受講生を募集

全回受講できる18歳以上の方を対象に次の教室を開きます。

「夢をかたちに展」開催中の会場にある申込用紙に必要事項を書いて、直接申し込んでください。

【はじめての油絵教室】

油彩で静物・人物画を描きます。
■来年1月13日～3月10日の毎週水曜日午後1時～4時(計9日間)
■10人(抽選) 料3,000円程度

油絵用具一式

【色とかたちの創作教室】

コラージュや水彩画、マーブルリングなどいろいろな作品を作ります。
■来年1月15日～3月12日の毎週金曜日午後1時～4時(計8日間) 12人(抽選) 料3,000円程度 水彩絵具

ひるさがりロビーコンサート

■11月21日(土)午後1時30分～2時15分 亀山薫さんによるピアノクラシック演奏 ※申込不要
◇ ◇
■市民美術センター 072(964)1313、R072(964)1596

テニス選手権大会

■11月22日(日)、29日(日)、12月6日(日)午前7時～午後5時(6日は午前8時から) ※小雨決行。■中部緑地テニスコート ■市内在住、在勤、在学の15歳以上の方または市テニス協会加盟クラブ・団体 種目(ダブルス) 壮年男子(45歳以上・55歳以上)、壮年女子(45歳以上)、一般男子、一般女子 料1組3,000円 申込用紙に必要事項を書き、料金を添えて、11月8日(日)必着までに現金書留または直接 ※申込用紙は市テニス協会配布。東大阪市テニス協会ホームページ(<http://www.geocities.jp/hotennisa/>)でダウンロードも可。

■〒577・0801小阪1-7-2-111 テニスショップビジョン内東大阪市テニス協会 06(6788)8519

■青少年スポーツ室 06(4309)3282、R06(4309)3835

ももの広場囲碁大会

■12月6日(日)午前9時50分から(受付は35分前) A級32人、B級32人(申込先着順) 往復ハガキに行事名、住所、氏名、年齢、電話番号、段級位(10級以上)を書いて、11月4日(木)～18日(水)必着に郵送
■〒577・0006楠根1-12-12 ももの広場(楠根) 06(6745)9141(R兼用)

記号の見方

■とき ■ところ ■対象 ■定員・定数 ■内容 ■講師
■料金(表示のないものは無料) ■持ち物 ■申込方法・応募方法など
■申込み先・応募先 ■問合せ先 ■メールアドレス

農産物品評会

市内の農家が生産した秋菊や洋花を展示し、品評を行います。



■11月13日(日)午前10時～午後4時
■市役所本庁舎1階多目的ホール

【玉串地区の花き類を展示】

農産物品評会にあわせて、大阪テクノ・ホルティ園芸専門学校のみなさんが玉串地区の花き類をフラワーアレンジメントして展示します。

玉串地区では、約400年前から夏菊が多く栽培され、今でもハウス栽培による菊や洋花が盛んです。地元農家が栽培した色とりどりの花をご覧ください。

■11月9日(月)～20日(日)午前9時～午後5時30分 市役所本庁舎1階ロビー
■農政課 06(4309)3180、R06(4309)3846

五条老人センター クラブ活動発表会

日ごろの成果を発表します。作業所の作品販売コーナーもあります。■11月10日(火)午前10時30分～午後2時20分=舞台発表(フラダンス、カラオケ、民謡、ダンス、新舞踊、詩吟、歌体操)▶12日(木)、13日(金)午前10時～午後4時(13日は午後3時まで)=作品展示(華道、書道、手芸、俳句、フラワーアレンジメント、絵手紙、水墨画、折り紙)、茶席(午前11時～午後3時)、健康・福祉なんでも相談コーナー(午前10時～午後3時・健康相談は13日午後1時～3時)

■五条老人センター 072(985)3751、R072(986)7592

文化会館階段アート

大きな紙に絵を描き、館内の階段側に張り付けます。いっしょに楽しみませんか。■11月8日(日)午後1時30分～3時 20人(申込先着順) ※画材道具は用意します。汚れてもいい服装で参加。■電話で

■文化会館 072(965)1501、R072(965)7147

市民環境フェスティバル2009

環境問題に取り組む市民や団体による市民環境フェスティバルを開催します。パネル展示や手作り紙袋教室などの体験コーナーがあります。環境について学びませんか。■11月15日(日)午前10時～午後3時 ■ユトリート東大阪
■市民環境フェスティバル実行委員会「松浦」 090(6965)3387 ▶循環社会推進課 06(4309)3199、R06(4309)3818

ふれあいのつどい

障害がある人もない人も楽しく交流しましょう。■11月14日(土)午前11時～午後3時(開場は30分前) ■東大阪アリーナ ■スポーツ体験、障害者施設の自主製品・活動の展示、バザーなど
■障害者支援室内障害福祉キャンペーン実行委員会事務局 06(4309)3184、R06(4309)3815

やまなみヤングフェスタ

■11月15日(日)午後0時30分～4時30分ごろ ■日新、池島・みどり清明、枚岡樟風、夕陽丘高校の生徒・OBによる軽音楽やバンド演奏など 120人(当日先着順)
■やまなみプラザ(四条) 072(988)3107 (R兼用)

ビデオな1日

男女の自立、家族問題を描いた「千夏のおくりもの」(日本語字幕あり)を上映します。■11月12日(日)午前10時～11時 40人(当日先着順) ※1歳6か月～就学前幼児の保育あり(1人200円で11月5日(木)までに要予約・定員10人)。

■イコラム(男女共同参画センター) 072(960)9201、R072(960)9207

親子で登ろう会

生駒山に登ります。■11月15日(日)(雨天中止) ☆近鉄布施駅南改札口に午前8時30分集合、午後6時ごろ解散 ■親子10組20人(抽選) 料300円 ※交通費が必要。■弁当、お茶、雨具 ■往復ハガキに行事名、住所、親子の氏名・年齢、電話番号を書いて、11月10日(水)必着までに郵送
■〒577・0817近江堂3-12-15 はすの広場(近江堂) 06(6730)0840、R06(6730)5723

お知らせコーナー

相談

司法書士による相談

■11月19日(休)午後2時～4時 定8人(当日先着順) 内相続・売買・贈与などの登記や供託、訴訟、調停などの裁判手続き
 ■市情情報相談課 06(4309)3104、FAX06(4309)3801

多重債務者法律相談

借金の返済や多重債務の相談に弁護士・司法書士が応じます。■11月17日(休)午前10時～正午▷午後1時～4時 ※1人30分以内。 内市内在住の方 定10人(申込先着順) ■11月2日(月)午前9時から電話で
 ■消費生活センター 072(965)6002、FAX072(962)9385

国民年金保険料納付相談

国民年金保険料を未納のまま放置すると、将来年金が受給できないこともあります。納付できない方は相談してください。また、ねんきん定期便の相談も行います。■11月14日(休)午前10時～午後4時 所はすの広場(近江堂) 内国民年金手帳または基礎年金番号がわかるもの
 ■東大阪社会保険事務所 06(6722)6001 ▷国民年金課 06(4309)3165、FAX06(4309)3805

出張就業相談

母子家庭の母と寡婦を対象に、専門の相談員が就職・転職の求人情報の提供やハローワークへの紹介、資格取得のための就業支援講習(パソコン初級など)、履歴書の書き方、面接のアドバイスなどを行います(前日までに要予約・定員あり)。■11月26日(休)午前10時～午後4時 所イコラム(男女共同参画センター) ※1歳6か月～就学前幼児の保育あり(1人200円で11月17日(休)までに要予約・定員あり)。
 ■母子家庭等就業・自立支援センター 06(6762)9995、FAX06(6762)3796
 ■こども家庭課 06(4309)3194、FAX06(4309)3817

1級建築士による相談



■11月7日(休)午後1時～4時(予約不要) 所夢広場(布施駅前) 内建替え、耐震、アスベスト、リフォーム、シックハウス、欠陥住宅など ※住宅の耐震診断・改修補助申込みの受付もしています。
 ■指導監察課 06(4309)3245、FAX06(4309)3834

特設人権相談

■11月12日(休)＝総合福祉センター▷19日(休)＝夢広場(布施駅前) ☆いずれも午後2時～4時
 ■社会福祉協議会内人権擁護委員会 06(6789)7201、FAX06(6789)2924

記号の見方

■とき ■ところ ■対象 ■定員・定数 ■内容 ■講師
 ■料金(表示のないものは無料) ■持ち物 ■申込方法・応募方法など
 ■申込み先・応募先 ■問合せ先 ■メールアドレス

音楽や自然を楽しもう グリーンガーデンひらおか

■行事名、住所、氏名、年齢、電話番号を各申込期限までに電話またはファクスで ※月曜日は休館。
 ■定30人(抽選) ■骨格調整ヨガ・古谷佳子さん 定500円 ■タオル
 ■11月6日(休)まで

秋の祭典

【家族で自然工作】
 木の実で小動物やつるのかごを作ります。■11月22日(休)午前9時30分～正午 ■生駒ネイチャークラブトクラブ・吉岡一成さん 定30組(抽選) ■小動物300円、かご500円
 ■11月17日(休)まで

【うたごえ喫茶】
 ■11月22日(休)午前10時～午後0時30分 定80人(申込先着順) ■アコーディオン演奏・綱谷義久さん 定700円(飲み物・ケーキ付き)
 ■11月17日(休)まで

【世界音楽の旅～悠々弦楽四重奏団の演奏会】
 クラシックの名曲や愛唱歌を演奏します。■11月22日(休)午後4時～5時 ■鈴木照道さん(バイオリン)ほかによる演奏 ■11月17日(休)まで

【マリimbaとピアノコンサート】
 ■11月22日(休)午後5時30分～6時 内橋本きく子さん(マリimba)、奥山千珠子さん(ピアノ)による演奏
 ■11月17日(休)まで

秋の教室

【健康ヨガ教室】
 ■11月8日(休)午前10時～11時30分
 ■11月14日(休)午後3時30分～5時 定10組(1人でも可・抽選) ■趣味の会・荒木和典さん 定1組200円
 ■11月11日(休)まで

【親子囲碁教室】
 ■11月15日(休)午前10時～午後2時 定40人(抽選) ■枚岡ネイチャークラブ 定大人300円、子ども100円
 ■弁当、水筒 ■11月6日(休)まで

【プリザーブドフラワー体験教室】
 生花を枯れなく、加工したものを使います。■11月15日(休)午前10時～正午 定20人(抽選) ■IPPA協会会員・米崎友子さん 定1,800円 所ハサミ ■11月10日(休)まで

【カラオケ指導教室】
 ■11月17日(休)午前10時～正午 定20人(抽選) ■若葉カラオケ同好会・荒木和典さん 定200円 ■11月10日(休)まで

秋の作品展示会
 絵画や書道、写真など、市民のみなさんの作品を展示します。■11月10日(休)～19日(休)午前9時30分～午後5時 ※申込不要。

■11月8日(休)午前10時～11時30分
 ■11月14日(休)午後3時30分～5時 072(982)9920、FAX072(982)9921

まち歩きイベント

はこ 太宰治「パンドラの匣」のルーツを求めて

太宰治生誕100年を記念して映画化された「パンドラの匣」のルーツを訪ねてみませんか。

小説家・太宰治の作品「パンドラの匣」のモデルとなった、昭和の始めごろに実在した孔舎衛健康道場(日下新池周辺)と石切周辺を歩きます。また、江戸時代には歌人・上田秋成も住んでいたといわれる文学ゆかりの地や大阪平野が一望できる里山の面影が残る地も訪ねます(約4km)。

■11月21日(休) ☆近鉄石切駅北出口に午前9時30分集合、石切参道商店街で正午ごろ解散 定50人(抽選) ※当選者のみ連絡。 ■ハカギに行事名、住所、氏名、電話番号を書いて、11月10日(休)(消印有効)までに郵送

■079-8011東石切町2-3-33 東大阪物産観光まちづくりセンター「めつけもん もうげもん まいどノ東大阪」 072(981)0111、FAX072(940)6679



東大阪の魅力をPR 観光ポスターを募集

観光ポスターコンクールを開催するため、東大阪をイメージさせる作品を募集します。 内市内在住の12歳以下の幼児、児童 内4つ切画用紙(画材・色彩自由) 内画用紙の裏面に学校園名、学年、住所、氏名(ふりがなも)、電話番号、絵の内容の説明を書いて、来年1月15日(休)(必着)までに郵送(直接でも可) ※1人1作品まで。作品は後日返却します。

■079-8521市役所商業課内東大阪観光協会 06(4309)3176、FAX06(4309)3846

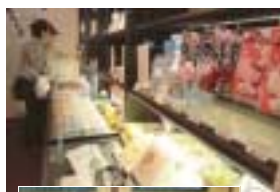

10月10日、東大阪観光協会が石切参道商店街(東石切町2)に市内初のアンテナショップ「めつけもん まいどノ東大阪」をオープンしました。ショップ内では、ラゲビ一関連グッズや中小企業が製造した携帯電話グッズなどを買っていただけます。開店当日は、しようなどを売る人や市出身の音楽プロデューサーのつくろいさんが寄贈した愛用ギターに見入る人など、多くの客でにぎわいました。

東大阪の魅力を発信！ アンテナショップがオープン

本市初の観光大使に

歌手の中村美律子さん

このほど、市の観光資源などの魅力を広く発信する本市初の観光大使に、市出身、在住で歌手の中村美律子さんを任命し、野田市長が委嘱状を手渡ししました。

委嘱状と「東大阪市観光大使」と書かれたたすきを手渡した野田市長は、「7つくりのまちのラゲビのまちというなんぼがあるまちであることを機会あるごとに広めていただければ」と要請すると、中村さんは「市民として観光大使に選ばれたことは名誉なことほありません。東大阪の歴史・文化・特産品などをいろんな人へ知ってもらい、多くの人に来てもらえたらPRしてまいります」と笑顔で応じていました(写真)。