1 寝屋川流域における洪水リスク表示図・土砂災害警戒区域図

Flood risk map of Neya River basin / Landslide warning zone map
关于寝屋川流域洪水危险表示图 / 土砂灾害警戒区域图
네야 강 유역의 홍수위험표시도 / 토사재해 경계구역도
Bản đồ nguy cơ lũ lụt ở lưu vực sông Neya / Khu vực cảnh báo sạt lở đất

このマップは、平成30年度末時点での対象河川の河道や対象流域における治水施設等の整備状況等を勘案し、想定最大規模の降雨規模（138.1mm/hr、683mm/24hr：概ね1000年以上に1度発生する確率の降雨）の雨が降った場合に想定される河川の氾濫や浸水（内水氾濫）の状況を示したものです。併せて、土砂災害（特別）警戒区域の指定状況も表示しています。

この洪水リスクの表示は想定される一つのケースであり、これ以外の洪水リスクが生じる場合もあります。

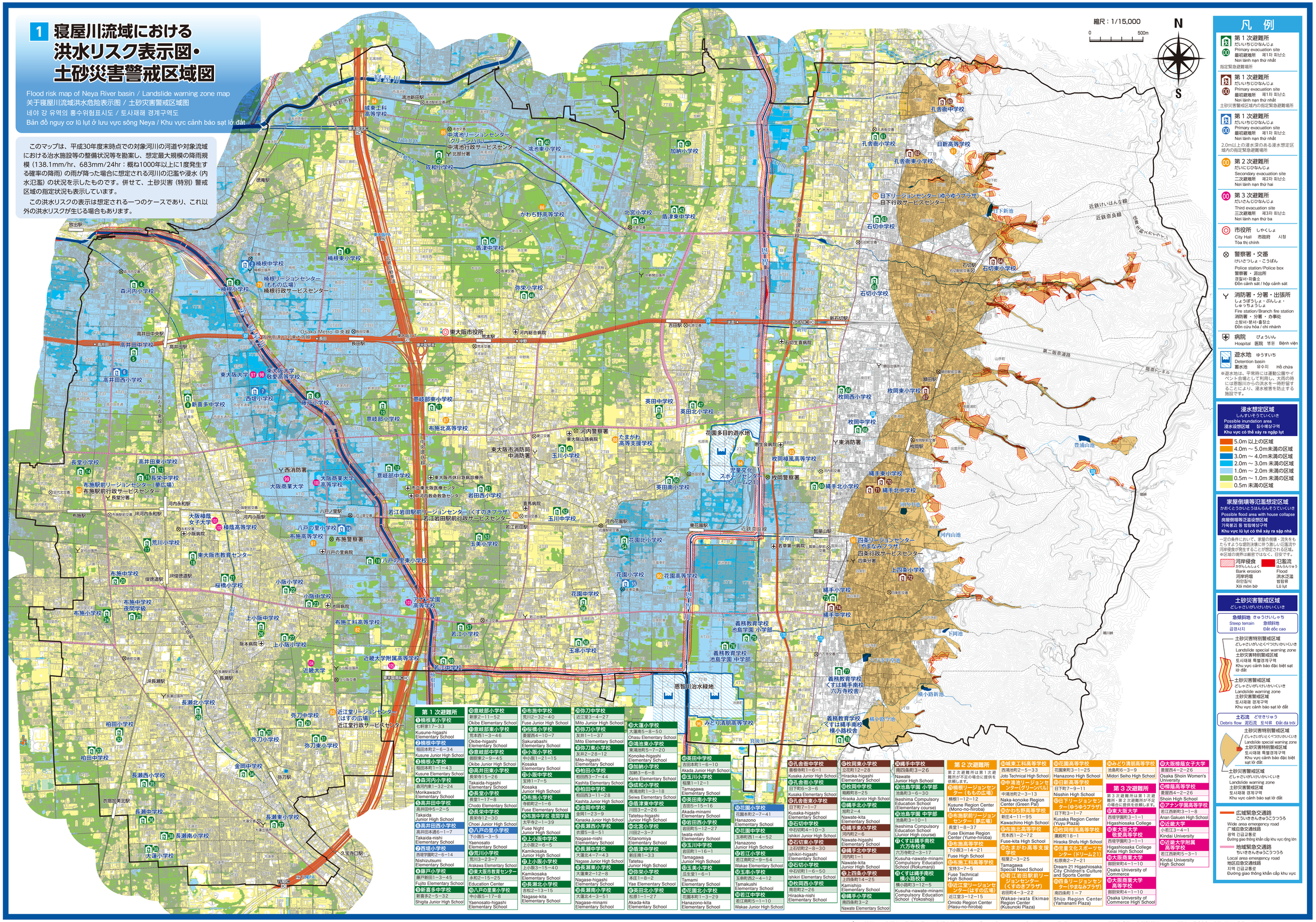
縮尺：1/15,000
0
500m
N
S
寝屋川
第二阪奈道路
近鉄けいはんな線
近鉄奈良線
東大阪市役所
Osaka Metro 中央線
恩智川治水緑地
花園多目的遊水地
豊浦山池
横小路新池
凡 例
第 1 次避難所
だいいちじひなんじょ
Primary evacuation site
最初避難所　제1차 피난소
Nơi lánh nạn thứ nhất
指定緊急避難場所
第 1 次避難所
だいいちじひなんじょ
Primary evacuation site
最初避難所　제1차 피난소
Nơi lánh nạn thứ nhất
土砂災害警戒区域内の指定緊急避難場所
第 1 次避難所
だいいちじひなんじょ
Primary evacuation site
最初避難所　제1차 피난소
Nơi lánh nạn thứ nhất
2.0m以上の浸水深のある浸水想定区域内の指定緊急避難場所
第 2 次避難所
だいにじひなんじょ
Secondary evacuation site
二次避難所　제2차 피난소
Nơi lánh nạn thứ hai
第 3 次避難所
だいさんじひなんじょ
Third evacuation site
三次避難所　제3차 피난소
Nơi lánh nạn thứ ba
市役所　しやくしょ
City Hall　市政府　시청
Tòa thị chính
警察署・交番
けいさつしょ・こうばん
Police station/Police box
警察署・派出所
경찰서·파출소
Đồn cảnh sát / hộp cảnh sát
消防署・分署・出張所
しょうぼうしょ・ぶんしょ・しゅっちょうじょ
Fire station/Branch fire station
消防署・分署・办事处
소방서·분서·출장소
Đồn cứu hỏa / chi nhánh
病院　びょういん
Hospital　医院　병원　Bệnh viện
遊水地　ゆうすいち
Detention basin
蓄水池　유수지　Hồ chứa
※遊水地は、平常時には運動公園やイベント会場として利用し、大雨の時には恩智川からの洪水を一時的留することにより、浸水被害を防止する施設です。
浸水想定区域
しんすいそうていくいき
Possible inundation area
浸水设想区域　침수예상구역
Khu vực có thể xảy ra ngập lụt
5.0m 以上の区域
4.0m ～ 5.0m未満の区域
3.0m ～ 4.0m未満の区域
2.0m ～ 3.0m 未満の区域
1.0m ～ 2.0m 未満の区域
0.5m ～ 1.0m 未満の区域
0.5m 未満の区域
家屋倒壊等氾濫想定区域
かおくとうかいとうはんらんそうていくいき
Possible flood area with house collapse
房屋倒塌等泛滥设想区域
가옥붕괴 등 범람예상구역
Khu vực lũ lụt có thể xảy ra sập nhà
一定の条件において、家屋の倒壊・流失をもたらすような堤防決壊に伴う激しい氾濫や河岸侵食が発生することが想定される区域。
※区域の境界は厳密ではなく、目安です。
河岸侵食　かがんしんしょく　Bank erosion　河岸侧蚀　하안침식　Xói mòn bờ
氾濫流　はんらんりゅう　Flood　洪水泛滥　범람류　Lũ lụt
土砂災害警戒区域
どしゃさいがいけいかいくいき
急傾斜地　きゅうけいしゃち　Steep terrain　急倾斜地　급경사지　Đất dốc cao
土砂災害特別警戒区域
どしゃさいがいとくべつけいかいくいき
Landslide special warning zone
土砂灾害特别警戒区域
토사재해 특별경계구역
Khu vực cảnh báo đặc biệt sạt lở đất
土砂災害警戒区域
どしゃさいがいけいかいくいき
Landslide warning zone
土砂灾害警戒区域
토사재해 경계구역
Khu vực cảnh báo sạt lở đất
土石流　どせきりゅう　Debris flow　泥石流　토석류　Đất đá trôi
土砂災害特別警戒区域
どしゃさいがいとくべつけいかいくいき
Landslide special warning zone
土砂灾害特别警戒区域
토사재해 특별경계구역
Khu vực cảnh báo đặc biệt sạt lở đất
土砂災害警戒区域
どしゃさいがいけいかいくいき
Landslide warning zone
土砂灾害警戒区域
토사재해 경계구역
Khu vực cảnh báo sạt lở đất
広域緊急交通路
こういきんきゅうこうつうろ
Wide area emergency road
广域应急交通线路
광역 긴급교통로
Đường giao thông khẩn cấp khu vực rộng lớn
地域緊急交通路
ちいききんきゅうこうつうろ
Local area emergency road
地区应急交通线路
지역 긴급교통로
Đường giao thông khẩn cấp khu vực
第 1 次避難所
1 楠根東小学校 七軒家1丁7-33 Kusune-higashi Elementary School
2 楠根中学校 稲田本町2丁目6-34 Kusune Junior High School
3 楠根小学校 稲田本町1丁目1-43 Kusune Elementary School
4 森河内小学校 森河内東1丁32-24 Morikawachi Elementary School
5 高井田中学校 高井田中5丁2-5 Takaida Junior High School
6 高井田西小学校 高井田本通6-1丁7 Takaida-nishi Elementary School
7 西堤小学校 西堤学園町2丁6-14 Nishizutsumi Elementary School
8 藤戸小学校 藤戸新田1丁3-45 Fujito Elementary School
9 新喜多中学校 新喜多2丁5-32 Shigita Junior High School
10 意岐部小学校 新家2丁11-52 Okibe Elementary School
11 意岐部東小学校 荒本西1丁3-46 Okibe-higashi Elementary School
12 意岐部中学校 御厨東2丁9-45 Okibe Junior High School
13 高井田東小学校 長栄寺1丁5-26 Takaida-higashi Elementary School
14 長堂小学校 長堂1丁17-8 Chodo Elementary School
15 長栄中学校 長栄寺1丁30 Choei Junior High School
16 八戸の里小学校 下小阪5丁3-5 Yaenosato Elementary School
17 荒川小学校 荒川3丁23-7 Arakawa Elementary School
18 八戸の里東小学校 水走2丁15-25 Education Center
19 八戸の里東小学校 中小阪5丁17-8 Yaenosato-higashi Elementary School
20 布施小学校 近江堂3丁4-27 Fuse Junior High School
21 桜橋小学校 菱屋西4丁10-7 Sakurabashi Elementary School
22 小阪小学校 中小阪1丁21-15 Kosaka Elementary School
23 小阪中学校 宝持1丁7-5 Kosaka Junior High School
24 布施小学校 寺前町2丁1-6 Fuse Elementary School
25 布施中学校 夜間学級 太平寺2丁1-39 Fuse Night Junior High School
26 上小阪中学校 上小阪2丁6-5 Kamikosaka Junior High School
27 上小阪小学校 上小阪3丁15-40 Kamikosaka Elementary School
28 長瀬北小学校 永和2丁15-25 Education Center
29 八戸の里小学校 中小阪5丁17-8 Yaenosato-higashi Elementary School
30 弥刀中学校 近江堂3丁4-27 Mito Junior High School
31 弥刀小学校 友井1丁1-37 Mito Elementary School
32 弥刀東小学校 友井2丁28-12 Mito-higashi Elementary School
33 柏田小学校 柏田西3丁7-44 Kashita Elementary School
34 柏田中学校 柏田西3丁11-28 Kashita Junior High School
35 金岡中学校 金岡1丁23-9 Kanaoka Junior High School
36 長瀬西小学校 衣摺5丁8-51 Nagase-nishi Elementary School
37 長瀬中学校 新庄東1丁33 Nagase Junior High School
38 長瀬東小学校 大蓮東2丁12-8 Nagase-higashi Elementary School
39 長瀬南小学校 大蓮北4丁3-51 Nagase-minami Elementary School
40 大蓮小学校 大蓮南5丁8-50 Ohasu Elementary School
41 弥刀小学校 東湧池町5丁7-20 Konoike-higashi Elementary School
42 加納小学校 加納3丁6-8 Kano Elementary School
43 成和小学校 鷹湧池町1丁3-18 Seiwa Elementary School
44 盾津東中学校 川田3丁2-26 Tatetsu-higashi Junior High School
45 盾津中学校 川田2丁3-7 Kitanomiya Elementary School
46 北宮小学校 岩田町1丁16-1 Tatetsu Junior High School
47 英田北小学校 松原1丁1-27 Akada-kita Elementary School
48 英田中学校 吉田本町1丁6-10 Akada Junior High School
49 玉川小学校 鶴見1丁12-1 Tamagawa Elementary School
50 英田南小学校 吉田5丁15-16 Akada-minami Elementary School
51 岩田西小学校 岩田町5丁12-27 Iwata-nishi Elementary School
52 玉川中学校 岩田町1丁16-1 Tamagawa Junior High School
53 玉美小学校 瓜生堂1丁6-1 Tamami Elementary School
54 花園北小学校 花園本町1丁3-29 Hanazono-kita Elementary School
55 花園小学校 花園本町2丁7-41 Hanazono Elementary School
56 花園中学校 玉串町西1丁4-52 Hanazono Junior High School
57 若江小学校 若江南町2丁9-54 Wakae Elementary School
58 玉串小学校 玉串町西2丁4-12 Tamakushi Elementary School
59 若江中学校 若江南町5丁1-10 Wakae Junior High School
60 孔舎衙中学校 善根寺町1丁6-1 Kusaka Junior High School
61 孔舎衙小学校 日下町6丁3-6 Kusaka Elementary School
62 孔舎衙東小学校 日下町7丁1-7 Kusaka-higashi Elementary School
63 石切中学校 中石切町4丁10-3 Ishikiri Junior High School
64 石切東小学校 上石切町2丁8-30 Ishikiri-higashi Elementary School
65 石切小学校 中石切町1丁6-50 Ishikiri Elementary School
66 枚岡東小学校 立花町12丁28 Hiraoka-higashi Elementary School
67 枚岡中学校 瓢箪町8丁25 Hiraoka Junior High School
68 枚岡西小学校 瓢箪町2丁4 Hiraoka-nishi Elementary School
69 縄手東小学校 河内町2丁6 Nawate-higashi Elementary School
70 縄手北小学校 河内町1丁1 Nawate-kita Elementary School
71 縄手北中学校 河内町1丁1-50 Nawate-kita Junior High School
72 上四条小学校 上四条町14丁25 Kamishijo Elementary School
73 縄手小学校 南四条町3丁2 Nawate Elementary School
74 縄手中学校 南四条町3丁26 Nawate Junior High School
75 池島学園 小学部 池島町3丁6-30 Ikeshima Compulsory Education School (Elementary course)
76 池島学園 中学部 池島町3丁10-1 Ikeshima Compulsory Education School (Junior High course)
77 くすは縄手南校 六万寺校舎 六万寺町2丁3-17 Kusuha-nawate-minami Compulsory Education School (Rokumanji)
78 くすは縄手南校 横小路校舎 横小路町3丁12-5 Kusuha-nawate-minami Compulsory Education School (Yokoshoji)
第 2 次避難所
第 2 次避難所は第 1 次避難所が不足の場合に提供を依頼します。
79 楠根リージョンセンター（ものの広場） 楠根1丁12-12 Kusune Region Center (Mono-no-hiroba)
80 布施駅前リージョンセンター（夢広場） 長堂1丁8-37 Fuse Ekimae Region Center (Yume-hiroba)
81 布施高等学校 下小阪3丁14-21 Fuse High School
82 布施工科高等学校 稲葉2丁3-25 Tamagawa Special Need School
83 若江岩田駅前リージョンセンター（くすのきプラザ） 若江岩田駅前1丁4-1-10 Wakae-iwata Ekimae Region Center (Kusunoki Plaza)
84 城東工科高等学校 西堤3丁6-53 Joto Technical High School
85 中鴻池リージョンセンター（グリーンパル） 中鴻池町2丁5-13 Naka-konoike Region Center (Green Pal)
86 かわち野高等学校 新庄4丁11-95 Kawachino High School
87 布施北高等学校 荒本西1丁2-72 Fuse-kita High School
88 たまがわ高等支援学校 東大阪市立高井田西小学校内 Tamagawa Special Need School
89 東大阪大学 西堤学園町3丁1-1 Higashiosaka College
90 東大阪大学 敬愛高等学校 西堤学園町3丁1-1 Higashiosaka College Keiai High School
91 日新高等学校 日下町7丁9-11 Nisshin High School
92 日下リージョンセンター（ゆうゆうプラザ） 日下町3丁1-7 Kusaka Region Center (Yuyu Plaza)
93 枚岡樟風高等学校 瓢箪町18丁1 Hiraoka Shofu High School
94 児童文化スポーツセンター（ドリーム21） 松原南2丁2-21 Dream 21 Higashiosaka City Children's Culture and Sports Center
95 四条リージョンセンター（やまなみプラザ） 南四条町1丁7 Shijo Region Center (Yamanami Plaza)
96 みどり清朋高等学校 池島町6丁3-9 Midori Seiho High School
97 大阪樟蔭女子大学 菱屋西4丁2-26 Osaka Shoin Women's University
98 樟蔭高等学校 菱屋西4丁2-26 Shoin High School
99 アフタンス学園高等学校 若江西新町3丁1-8 Anan Gakuen High School
100 近畿大学 小若江3丁4-1 Kindai University
101 近畿大学附属高等学校 若江西新町5丁3-1 Kindai University High School
第 3 次避難所
第 3 次避難所は第 1 次避難所・第 2 次避難所が不足の場合に提供を依頼します。
102 東大阪大学 西堤学園町3丁1-1 Higashiosaka College
103 東大阪大学 敬愛高等学校 西堤学園町3丁1-1 Higashiosaka College Keiai High School
104 近畿大学附属高等学校 若江西新町3丁1-8 Anan Gakuen High School
105 近畿大学 小若江3丁4-1 Kindai University
106 樟蔭高等学校 菱屋西4丁2-26 Shoin High School
107 アフタンス学園高等学校 若江西新町3丁1-8 Anan Gakuen High School
108 近畿大学 小若江3丁4-1 Kindai University
109 近畿大学附属高等学校 若江西新町5丁3-1 Kindai University High School
寝屋川
城東工科高等学校
鴻池新田駅
中鴻池リージョンセンター（グリーンパル）
中鴻池行政サービスセンター
北部分署
成和小学校
鴻池東小学校
加納小学校
かわち野高等学校
北宮小学校
盾津東中学校
盾津中学校
楠根東小学校
楠根中学校
楠根リージョンセンター（ものの広場）
楠根行政サービスセンター
森河内小学校
弥栄小学校
高井田中央駅
高井田中学校
高井田駅
高井田西小学校
東大阪大学
東大阪大学敬愛高等学校
新喜多中学校
西堤小学校
藤戸小学校
意岐部小学校
意岐部東小学校
布施北高等学校
英田中学校
英田北小学校
河内総合病院
河内警察署
たまがわ高等支援学校
東大阪市消防局中消防署
玉川小学校
長堂小学校
高井田東小学校
布施駅前リージョンセンター（夢広場）
布施駅前行政サービスセンター
西消防署
大阪商業大学
意岐部中学校
岩田西小学校
若江岩田駅前リージョンセンター（くすのきプラザ）
若江岩田駅前行政サービスセンター
大阪樟蔭女子大学
樟蔭高等学校
八戸の里小学校
布施高等学校
布施警察署
玉美小学校
玉川中学校
荒川小学校
東大阪市教育センター
八戸の里東小学校
布施中学校
桜橋小学校
小阪小学校
小阪中学校
アフタンス学園高等学校
花園北小学校
花園小学校
花園高等学校
花園中学校
布施中学校
布施小学校
上小阪中学校
上小阪小学校
若江小学校
玉串小学校
近畿大学附属高等学校
近畿大学
若江中学校
恩智川治水緑地
近江堂リージョンセンター（はすの広場）
近江堂行政サービスセンター
柏田小学校
柏田中学校
弥刀中学校
弥刀小学校
弥刀東小学校
金岡中学校
長瀬西小学校
長瀬中学校
長瀬東小学校
長瀬南小学校
大蓮小学校
久宝寺口駅
JR八尾PA
JR八尾IC
東大阪市役所
Osaka Metro 中央線
吉田駅
石切駅
新石切駅
石切生喜病院
枚岡駅
枚岡東小学校
枚岡西小学校
枚岡中学校
東消防署
枚岡樟風高等学校
枚岡警察署
縄手東小学校
縄手北小学校
縄手北中学校
縄手小学校
縄手中学校
上四条小学校
四条リージョンセンター（やまなみプラザ）
四条行政サービスセンター
孔舎衙中学校
孔舎衙小学校
孔舎衙東小学校
日新高等学校
日下リージョンセンター（ゆうゆうプラザ）
日下行政サービスセンター
日下新池
石切中学校
石切東小学校
石切小学校
近鉄けいはんな線
近鉄奈良線
信貴山登山ケーブル
第二阪奈道路
阪奈トンネル
豊浦山池
横小路新池
義務教育学校 池島学園 小学部
義務教育学校 池島学園 中学部
義務教育学校 くすは縄手南校 六万寺校舎
義務教育学校 くすは縄手南校 横小路校舎
みどり清朋高等学校
下岡池
河内山池
河内中池
横斗郷ケ池
横斗郷ケ池
花園多目的遊水地
恵生会病院
児童文化スポーツセンター（ドリーム21）
たまがわ高等支援学校
若草第一病院
若草山駅
東花園駅
近鉄奈良線
JR東花園駅
JR俊徳道駅
俊徳道駅
徳庵駅
放出駅
JR長瀬駅
長瀬駅
JR河内永和駅
河内永和駅
大阪樟蔭女子大学
樟蔭高等学校
布施駅
長瀬北小学校
柏田小学校
長瀬西小学校
衣摺加美北小学校
金岡中学校
弥刀駅
大蓮北小学校
大蓮東小学校
大蓮南小学校
八戸ノ里駅
若江岩田駅
高井田駅
長田駅
荒本駅
吉田駅
新石切駅
枚岡駅
縄手駅
河内小阪駅
河内永和駅
布施駅
JR俊徳道駅
俊徳道駅
徳庵駅
放出駅
JR長瀬駅
長瀬駅
JR河内永和駅
河内永和駅
布施駅
長瀬北小学校
柏田小学校
長瀬西小学校
衣摺加美北小学校
金岡中学校
弥刀駅
大蓮北小学校
大蓮東小学校
大蓮南小学校
久宝寺口駅
JR八尾PA
JR八尾IC
東大阪IC
東大阪市役所
Osaka Metro 中央線
吉田駅
石切