

主な施設概要



Dream House

大ホール

高揚感を高める三層構成のホール
客席数 1500席
楽屋 7室



ジャットーハーモニー
小ホール

舞台と客席の一体感のあるホール
客席数 300席
楽屋 4室



9月1日
グランドオープン

文化芸術の発信拠点が生誕！ 市文化創造館

平成29年9月から建設工事を進めていた市文化創造館が、9月1日オープンしました。市文化創造館は、優れた音響空間と上質な鑑賞環境を備え、文化芸術をより身近に感じることが出来る施設となっています。左上の主な施設のほか、音楽やダンス、会議などの用途に使用できる創造支援室や音楽スタジオなども20室備えています。また、1階には誰でも利用できるエントランスロビーを併設しています。施設の利用方法など詳しくは市文化創造館ウェブサイトをご覧ください。

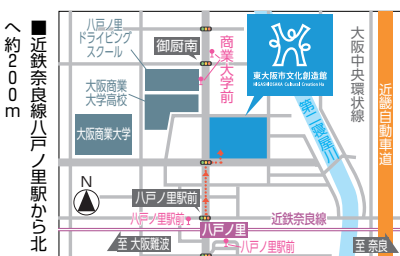

開館時間 9時～22時
休館日 毎月第2火曜日祝
休日の場合は翌日休館、年末年始 ※臨時休館あり。



竣工記念式典を開催

8月3日には市民など約1200人を招待し、竣工記念式典を開催しました(右写真)。Dream House大ホールで行われた式典では、祝いの歌や関係者・来賓者によるテープカット、近畿大学吹奏楽部によるマーチングなどが行われました。

◇ 文化創造館 06(4307)5772、FAX 06(4307)5778 (9時～19時30分) 9月1日以降は9時～20時
◇ 文化創造館開設準備室 06(4309)3018、FAX 06(4309)3020

聖地“花園”で前哨戦 日本代表が快勝！

いよいよ

9月20日に開幕！

8月3日、市花園フットボール場でワールドラグビーパシフィックネーションズカップ「日本代表対トンガ代表」の試合が行われました。日本代表はトンガ代表に41対7で快勝し、フイジー戦に続いて連勝しました。この日は、約2万1000人のラグビーファンが市花園ラグビー場を訪れ、日

本代表の活躍に満員のスタンドは興奮に包まれました。いよいよラグビーワールドカップ2019日本大会の開幕も近づいてきました。市では、開催期間にあわせてさまざまなイベントを開催します。詳しくは市政だより9月1日号保存版をご覧ください。



果敢に攻める日本代表選手(左)、日本代表の応援に駆けつけたたくさんの方々のサポーター(右)





9月は健康増進普及月間 なくそう！望まない受動喫煙

9月は、健康増進普及月間です。この機会に自身、家族の健康について振り返りましょう。

望まない受動喫煙の防止を
【第二種施設（オフィス・事業所・飲食店など）は来年4月から原則屋内禁煙】
【第一種施設（学校・病院・行政機関の庁舎など）は7月から原則敷地内禁煙】
【第一種施設（学校・病院・行政機関の庁舎など）は7月から原則敷地内禁煙】

ルールができました。さらに3月には、大阪府受動喫煙防止条例が制定されました。

喫煙する場合は、家庭や屋内だけでなく、屋外でも望まない受動喫煙を生じさせないように配慮しましょう。

改正法・条例に関する相談があれば、お問い合わせください。

【第一種施設（学校・病院・行政機関の庁舎など）は7月から原則敷地内禁煙】
第一種施設とは、受動喫煙により健康を損なう恐れが高い子ども（20歳未満）や患者、妊婦が主に利用する施設です。第一種施設は、7月から原則敷地内禁煙となっています。また府条例により、来年4月から敷地内全面禁煙（努力義務）となります。

施設管理者は、喫煙禁止場所への灰皿などの設置の禁止や、喫煙者への中止または退出を求めることが義務付けられています。これらの施設を利用する場合は、禁煙にご協力ください。

【第二種施設（オフィス・事業所・飲食店など）は来年4月から原則屋内禁煙】
第二種施設とは、第一種施設と喫煙目的施設（シガーバーやたばこ販売店など）を除く、利用者が多い施設です。第二種施設は、来年4月から原則屋内禁煙となり、専用の喫煙室のみ喫煙が可能です。施設管理者は、第一種施設の管理者に義務付けられている項目に追加して、従業員への受動喫煙対策を講じることや禁煙の飲食店は標識の掲示にも努めてください。標識は、厚生労働省ウェブサイトでダウンロードできます。

また屋内で喫煙する場合は、喫煙専用室の設置が必要です。喫煙専用室は加熱式たばこ専用喫煙室のみ、室内での飲食が可能です。喫煙専用室には、標識の掲示はもちろんのこと、従業員も含めて20歳未満の方は、立ち入ることができません。広告や宣伝をするときは、喫煙専用室の設置施設である旨を明示するように努めましょう。

また改正法・条例に違反すると、罰則の対象となる場合があります。ご注意ください。

なお、喫煙室設置については、一部助成の対象となる場合があります。

また施設利用者は、望まない受動喫煙を防止するため、施設を利用する際には表示を確認しましょう。

また施設利用者は、望まない受動喫煙を防止するため、施設を利用する際には表示を確認しましょう。

喫煙専用室はもちろんのこと、喫煙可能な場所に20歳未満の子どもの連れに行くことができません。施設を利用する際は、ご注意ください。

また屋内で喫煙する場合は、喫煙専用室の設置が必要です。喫煙専用室は加熱式たばこ専用喫煙室のみ、室内での飲食が可能です。喫煙専用室には、標識の掲示はもちろんのこと、従業員も含めて20歳未満の方は、立ち入ることができません。広告や宣伝をするときは、喫煙専用室の設置施設である旨を明示するように努めましょう。

また改正法・条例に違反すると、罰則の対象となる場合があります。ご注意ください。

なお、喫煙室設置については、一部助成の対象となる場合があります。

また施設利用者は、望まない受動喫煙を防止するため、施設を利用する際には表示を確認しましょう。

また施設利用者は、望まない受動喫煙を防止するため、施設を利用する際には表示を確認しましょう。

また施設利用者は、望まない受動喫煙を防止するため、施設を利用する際には表示を確認しましょう。

また施設利用者は、望まない受動喫煙を防止するため、施設を利用する際には表示を確認しましょう。

あなたの血圧は正常値ですか？

本市は血圧が高いのに検診を受診していない方が多い状況にあります。血圧が高い状態が続くと血管や心臓に負担がかかり、自覚症状がなくても動脈硬化や心臓肥大が進みます。その結果、脳卒中や心筋梗塞、心不全など多くの循環器疾患が起きます。

最近、高血圧は認知症のリスクになり、高血圧の治療は認知症の予防になることがわかっています。

市では、血圧を測定できる「健康・禁煙相談広場」を毎月実施しています。

また、血圧に関する講座なども実施していますので、ぜひご参加ください。

また、血圧に関する講座なども実施していますので、ぜひご参加ください。

改正健康増進法の体系

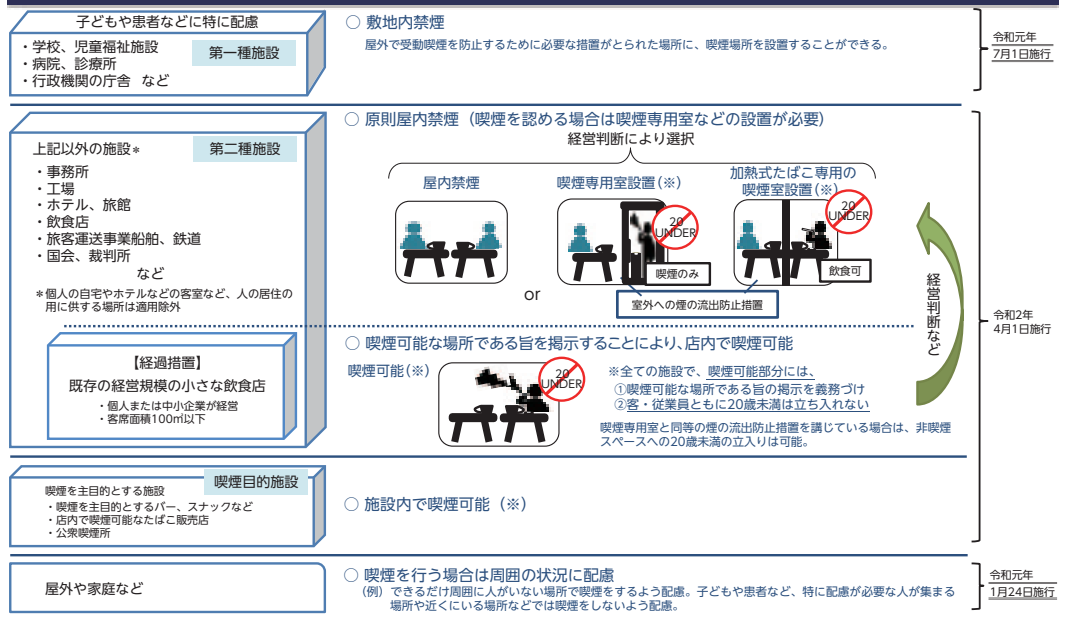

講演会「忍び寄る病気のホントは怖い高血圧」

高血圧についての講演会を開催します。医師による高血圧についての講話や、国立循環器病研究センターの管

理栄養士による、かるしおレシピの紹介など盛りだくさんです。

【経過措置】
既存の経営規模の小さな飲食店
・個人または中小企業が経営
・客席面積100㎡以下

9月27日(金)・10月18日(金)13時30分～15時30分(計2日間)
所 イコラム(男女共同参画センター)
定 100人(申込先)

健康づくりの課
72(960)3800
2、E072(960)3809

空き家を放置しないで！

不動産も「終活」を

昨年は大阪北部地震や台風第21号により、空き家の倒壊や外壁・瓦の落下、飛散などの被害が相次いで発生しました。自然災害による被害を最小限にとどめるためにも、空き家は放置せず、適正に管理しましょう。

空き家を放置すると老朽化が進み、倒壊などにより第三者へ被害がおよぶ可能性があります。空き家であっても、建物の所有者には管理責任があり、他人に損害を与えたときは、民法第717条によって損害に対する賠償責任を負うことになります。空き家の所有者は高

齢者や亡くなった方の名義のままになっていくケースも増えており、相続人に責任がおよぶこともあります。親の不動産を子どもが相続し、売却しようとしても買手が現れない、また解体するにしても多額の費用が必要となることから、結果的に放置して近隣に迷惑を

終活のすすめ

かけてしまうことになってしまいます。生前から、家族や親族などと空き家の維持管理や処分について、よく話し合いをしておきましょう。

最近では、自分が亡くなった際の葬儀やお墓の準備、財産相続など、遺された方に迷惑がかけられないよう生前整理をする「終活」を行う人が増えており、自身の希望を書き残す「エグゼクティブノート」に注目が集まっています。

そうした終活を行う際には、「不動産をどうするか」ということをあわせて考えておくことが重要です。認知症などで判断能力が不十分になると、不動産の売却ができなくなります。今は判断能力が充分にある人でも、あらかじめ誰にどのような支援をしてもらうかを決めておく「任意後見制度」を利用する方法もあります。亡くなってから放置空き家となり、地域に悪影響を与えないよう、自身の不動産について今一度検討しましょう。

9月の9日 救急の日

救急車の正しい使い方にTRY！ 「T」適正 「R」利用 「Y」やろうよ！

9月9日は救急の日、9月8日からは救急医療週間です。昨年、救急搬送された方のうち約63%が軽症者でした。そのうち救急車の出動を必要としないにもかかわらず、出動しなくてはならないケースが多くあります。このことにより、大ケガなどで本当に救急車が必要な人の救命処置の遅れが懸念されています。救急車の適正利用に協力をお願いします。

【熱中症には引き続き注意を】熱中症による救急搬送件数は8月に入ってから全国的に急増し、重症や死に至るケースも発生しています。まだまだ暑い日が続くことが予想されますので、油断せず引き続き注意が必要です。

24時間365日。そのほかの救急医療については、市ウエブサイト(左下のコードからアクセス可)をご覧ください。お問い合わせ



【救急車を呼ぶべきか迷ったときは、救急安心センターにおおさがへ】応急手当や診察可能な医療機関を案内するだけでなく、緊急性があるかどうかを判断した場合は直ちに救急車を呼ばせません。 【専用ダイヤル】 #7 119または06(6 5882) 7119 ※

9月9日は救急の日、9月8日からは救急医療週間です。昨年、救急搬送された方のうち約63%が軽症者でした。そのうち救急車の出動を必要としないにもかかわらず、出動しなくてはならないケースが多くあります。このことにより、大ケガなどで本当に救急車が必要な人の救命処置の遅れが懸念されています。救急車の適正利用に協力をお願いします。

【熱中症には引き続き注意を】熱中症による救急搬送件数は8月に入ってから全国的に急増し、重症や死に至るケースも発生しています。まだまだ暑い日が続くことが予想されますので、油断せず引き続き注意が必要です。

24時間365日。そのほかの救急医療については、市ウエブサイト(左下のコードからアクセス可)をご覧ください。お問い合わせ

申込期限は10月31日

令和2年度

保育施設入所児童を募集

来年度の保育施設への入所児童を募集しています。希望者は10月31日(木)までに申し込んでください。今年3月以前に申し込んでいる方も再度申込みが必要です。ご注意ください。転園の申込みも10月31日が締切です。

なお、市外の保育施設への入所を希望する場合は、希望年度ごとに申込みが必ずありますので、余裕をもって申し込んでください。

子どもも心援課にお問合せください。

【就学前の子どものこと】保育が必要なものがある方 【申込用紙と必要書類を10月31日(木)までに直接 ※4月2日〜来年2月4日に生まれた0歳児については、来年2月18日(木)まで受け付けます。不足書類があると受付できないことがありますので、余裕をもって申し込み

- 【甲】子ども心援課 06(4309) 3202、FAX06(4309) 38817
【乙】東・中・西福祉事務所子育て支援係 072(9888) 619、FAX072(9888) 6072-9609
【丙】西二区 072(960) 9274、FAX072(960) 47110
【丁】西三区 66784798
【戊】西四区 06(6784) 7677



救命処置を行う救急隊員

結核は日本の重大な感染症です

9月24日からは結核予防週間

結核は治療できる病気になり、発生率も年々減り続けています。しかし結核が国民病であった時代に感染した人が、高齢化による免疫力の低下によって発病するケースが増えています。結核は高齢者が最も警戒するべき病気の一つであり、大阪府の発生率は全国ワースト1です。結核は人から人へうつる病気です。一人ひとりが結核の正しい知識を身につけ、自分だけではなく、家族や周りの人の健康を守りましょう。

【結核とは】

結核とは、結核菌によって主に肺に炎症を起こす病気です。結核患者の咳やくしゃみで飛び散る結核菌を吸い込むことで感染します。たんの中にも菌を出していない軽症の場合は、他人にうつりません。

【感染と発病】

結核菌を吸い込んでも、体の免疫機能により、体内に結核菌が閉じ込められている状態を「感染」といいます。結核菌が活動を始め「発病」に至るのは感染者の1割程度で、一生発病しない人もいます。

【風邪のようで風邪じゃない】

長引く咳や微熱、たんなどの症状は風邪に似ていますが、風邪と自己判断せず、症状が長引く場合は医療機関で診てもらいましょう。

【服薬すれば治ります】

万一、発病しても6か月から9か月間、定期的に服薬すれば治りますが、不規則な服用を続けると、菌がその薬に対して耐性をもちます。

この機会にまずは検診を受けましょう。検診の実施医療機関など詳しくは市ウェブサイトをご覧ください。ただか、お問合せください。



母子保健・感染症課 072(960)3805、RW072 (960) 3809

肺がん・結核エックス線検診

9月20日(金)9時20分から・10時10分から＝中保健センター
24日(水)9時10分から・10時から＝西保健センター
肺がん検診＝市内在住の40歳以上の方
結核検診＝市内在住の65歳以上の方
各日40人(申込先着順)
電話または直接
中・西保健センター

成人歯科健康相談

9月25日(水)＝西保健センター
27日(金)＝東保健センター
いずれも9時30分～11時30分
市内在住の20歳以上の方
各8人(申込先着順)
電話で
東・西保健センター

乳幼児健康相談

9月6日(金)10時～11時＝あさひっこ(旭町子育て支援センター)
11日(水)10時～11時＝縄手南公民分館
13日(金)9時30分～10時30分＝西保健センター
18日(水)10時～11時＝はすの広場(近江堂)
19日(木)9時30分～10時30分＝中保健センター
25日(水)10時～11時＝ももの広場(楠根)
30日(月)13時30分～14時30分＝大運公民分館
3歳未満の乳幼児
身体測定、育児相談など
東・中・西保健センター

乳がん(マンモグラフィ)検診

10月10日(木)13時30分から・14時から・14時30分から＝西保健センター
30人/電話または直接
10月17日(木)13時30分から・14時から・14時30分から＝ももの広場(楠根)
35人/9月2日(月)から西保健センターへ電話または直接
10月24日(木)13時から・13時30分から・14時から＝中保健センター
35人/電話で
※いずれも申込先着順。
平成31年4月1日現在、40歳以上の偶数年齢の女性
800円 ※後期高齢者医療被保険者証または高齢受給者証をお持ちの方は無料。なお、生活保護受給者または市民税非課税世帯の方は事前に保健センターで無料受診券の交付を受けてください。
問診票、市がん検診受診証、健康手帳、バスタオル
中・西保健センター



行事	ところ	東保健センター (072-982-2603)	中保健センター (072-965-6411)	西保健センター (06-6788-0085)
専門相談 〔クラミジア・梅毒・エイズ検査〕 (証明書の発行はありません)	20日(金) 9:30~11:00	11日(水)・25日(水) 9:30~11:00	9日(月)・30日(月) 9:30~11:00	
精神保健相談(予約制)	4日(水)・5日(木)・19日(水) 14:00~16:00	19日(水)・24日(水)・26日(水) 14:00~16:00	3日(水)・17日(水)・19日(水) 14:00~16:00	
骨密度測定(予約制) (市内在住の20歳以上の方・年1回)	27日(金) 9:30~10:00	12日(水) 9:20~10:30	25日(水) 9:10~10:00	
電話健康相談	月曜日～金曜日 9:00~12:00・12:45~17:30			
4か月児健康診査 (令和元年5月生まれ) ※個別に通知しています。	10日(水)・24日(水) 13:10~14:10	10日(水)・24日(水) 9:10~10:10	11日(木)・18日(水)・25日(水) 13:20~14:30	
1歳6か月児健康診査 (平成30年2月生まれ) (幼児用歯ブラシ持参) ※個別に通知しています。	18日(水)・25日(水) 13:15~14:30	13日(金)・27日(金) 13:00~14:30	3日(水)・17日(水) 13:15~14:30	
3歳6か月児健康診査 (平成28年3月生まれ) ※個別に通知しています。	13日(金)・27日(金) 13:15~14:30	6日(金)・20日(金) 13:00~14:30	10日(水)・24日(水) 13:15~14:30	
離乳食講習会	19日(水)13:00~15:00	18日(水)13:30~15:30	13日(金)13:00~15:00	
糖尿病個別食事相談 (予約制)	18日(水)・25日(水) 9:30~11:00	6日(金)・20日(金) 9:30~12:00	4日(水)9:30~11:00 9日(月)13:00~15:00	
BCG接種 (5か月から1歳の誕生日の前日までの乳児)	3日(水)・17日(水) 13:45~14:30	3日(水)・17日(水) 9:10~10:00	4日(水) 13:20~14:20	

検査の種類	受付日・時間	料金	受付場所
検便(赤痢菌、サルモネラ属菌、大腸菌O157)	3日(水) 17日(水) 9:30 11:00	2640円	環境衛生検査センター 06(6788)4483 RW06(6787)7404
水道法に基づく 飲用水水質検査(予約制)	2日(月)	平常項目 1万6800円	06(6787)5004 RW06(6787)7404

▶受付日は都合により変更になる場合があります。その他詳細はお問合せください。



保健所・センターだより

東保健センター：TEL 072(982)2603 FAX 072(986)2135
 中保健センター：TEL 072(965)6411 FAX 072(966)6527
 西保健センター：TEL 06(6788)0085 FAX 06(6788)2916
 健康づくり課：TEL 072(960)3802 FAX 072(960)3809

※番号を確認のうえ、かけ間違いのないようお願いします。車での来場はご注意ください。

お昼ごはんのついで

9月27日(金)10時～13時30分 ⑧
 市内在住の65歳以上の方 ⑨15人(申込先着順) ⑩講話、調理実習、健康エクササイズなど ⑪500円 ⑫エプロン、三角巾、手ふき2枚 ⑬基本事項(9面に掲載)を9月20日(金)までに電話で(ファクス、直接も可) ⑭⑮⑯西保健センター

がんを学ぶ市民公開講座

9月28日(土)13時30分～16時(開場は13時) ⑰市文化創造館2階創造支援室 ⑱60人(当日先着順) ⑲講演、経口栄養剤試験 ※手話通訳あり(9月13日(金)までに要申込み)。
 ⑳(地独)市立東大阪医療センター医療の質・安全管理部 06(6781)5101、FA06(6781)2194

食の安全・安心のために HACCP セミナー

食品衛生法の改正に伴い義務化された HACCP の考え方を取り入れた衛生管理手法の導入方法を学びます。10月17日は表示セミナー(15時～16時)も同時開催します。 ⑳9月13日(金)＝飲食店 ⑰10月17日(木)＝菓子製造業 ⑱11月15日(金)＝パン製造業 ☆いずれも14時～15時で、府内の事業者に限る ㉑保健所大会議室 ㉒各50人(申込先着順) ㉓基本事項(9面に掲載)と屋号・業種、希望日、参加人数を各開催日の1週間前までに電話で(ファクス、Eメールも可) ㉔①食品衛生課 072(960)3803、FA072(960)3807、㉕shokuhineisei@city.higashiosaka.lg.jp

リフレッシュ21と健口講座

⑲9月19日(木)＝歯科医師による講話、市民グループによる口腔体操 ⑳10月17日(木)＝歯科衛生士による歯磨き指導、市民グループによる口腔体操 ☆いずれも10時～11時30分まで計2日間 ㉑市内在住の20歳以上の方 ㉒20人(申込先着順) ㉓基本事項(9面に掲載)を電話で(ファクス、直接も可) ※東保健センターは10月15日(火)から旭町1-1へ移転します。 ㉔①②東保健センター

健康・禁煙相談広場

⑲9月10日(火)＝①東保健センター、②ももの広場(橋根) ⑳11日(水)＝③中保健センター ㉑12日(木)＝④グリーンパル(中鴻池)、⑤夢広場(布施駅前) ㉒17日(水)＝①ゆうプラザ(日下)、③はすの広場(近江堂) ㉓20日(金)＝①東体育館 ㉔30日(月)＝①中保健センター、②大蓮公民分館 ☆①は11時～12時、②は13時30分～15時、③は15時～16時 ㉕市内在住の20歳以上の方 ㉖健康・禁煙相談、血圧測定など ㉗①東・中・西保健センター

9月は食生活改善普及運動月間 食生活改善イベント

血管脈波測定など食生活改善イベントを開催します。ぜひご参加ください。 ⑲9月19日(木)10時～12時 ㉑希来里近商ストア前(若江岩田駅前) ㉒健康づくり課

全身を使って効果的な有酸素運動を ノルディックウォーキング

⑲9月30日(月)・12月2日(月)＝中保健センター ⑳10月7日～11月25日の月曜日(祝休日を除く)＝花園中央公園 ☆いずれも13時15分～16時で計8日間 ㉑全日程参加できる市国民健康保険加入者のうち、特定健診または人間ドックを受診した今年度73歳以下の初めて参加する方 ※今年度水中ウォーキング教室、らくらく筋トレくらぶに参加した方は申込不可。 ㉒25人(抽選) ㉓ノルディックウォーキング、講話、代謝アップの栄養講座 ㉔タオル、飲み物 ㉕基本事項(9面に掲載)を9月18日(木)までに電話で(ファクス、直接も可) ㉖中保健センター ㉗医療保険室保険管理課 06(4309)3051、FA06(4309)3805

石綿(アスベスト) 検診

⑲9月13日(金)9時30分～10時＝東保健センター ⑳10月29日(火)9時30分～10時＝西保健センター ㉑30日(木)13時30分～14時＝中保健センター ㉒過去に石綿(アスベスト)にばく露した可能性がある方で、主な要件は次のとおり ㉓市内在住 ㉔石綿に関わる仕事をしていて、またはその家族 ㉕石綿を扱う工場などの近くに住んでいた ※過去の居住地・期間などの要件もありますので、詳しくは市ウェブサイトをご覧ください。石綿健康手帳所持者、職場などで石綿に関する特殊健康診断を受診できる方、石綿関連疾患で医療機関を受診している方は対象外。 ㉖各30人(申込先着順) ㉗問診、胸部エックス線・CT検査、保健指導 ※胸部CT検査は別の日に大阪がん循環器病予防センターで実施。 ㉘各実施日の1週間前までに電話または直接 ㉙①東・中・西保健センター ㉚健康づくり課

9月10日からは自殺予防週間

一人で悩まず相談を

自殺で亡くなる人の数は、全国で年間約2万人、大阪府でも約1200人です。自殺は、さまざまな要因が複雑に関係し、「その多くが追い込まれた末の死」であり、「その多くが防ぐことのできる社会的な問題」であるとされています。

悩みを抱えている方は、一人で悩まずに専門の相談機関にご相談ください。また、身近な方の悩みに気づいたら、温かく寄り添いながら悩みに耳を傾け、専門家への相談をすすめてみましょう。

【こころの健康相談統一ダイヤル】
 0570(064)556 ※9月1日(日)9時30分～30日(月)17時は、24時間体制で相談を受け付けます。なお、一部のIP電話などからは接続できません。

【こころのLINE電話相談】
 右のコードからLINEの「友だち」登録のうえ、



無料通話機能をご利用ください。「友だち」登録直後は、手続きのためすぐに電話が繋がらないことがあります。

※「トーク」による相談は行っていません。運用上、「既読」になることがあります。相談員には「トーク」の内容が伝わっていませんのでご了承ください。

【こころの電話相談】

06(6607)8814 ※月・火・木・金曜日(祝休日を除く)9時30分～17時。

【若者専用電話相談(わかぼちダイヤル)】

06(6607)8814 ※水曜日(祝休日を除く)9時30分～17時。

【保健センターの精神保健福祉相談】

⑰東保健センター 072(982)2603
 ⑱中保健センター 072(965)6411
 ㉑西保健センター 06(6788)0085

※月曜日～金曜日(祝休日を除く)9時～17時30分。

【妊娠中や産後のこころの相談】

⑰大阪府妊産婦こころの相談センター 0725(57)5225 ※月曜日～金曜日(祝休日を除く)10時～16時。

【自死遺族相談】

⑰大阪府こころの健康総合センター 06(6691)2818 ※月曜日～金曜日(祝休日を除く)9時～17時45分。予約制。「自死遺族相談」と伝えてください。

【電話相談】

⑰関西のいのちの電話(24時間365日) 06(6309)1121 ⑰大阪自殺防止センター(金曜日13時～日曜日22時) 06(6260)4343 ⑰こころの救急箱(月曜日20時～火曜日3時) 06(6942)9090 ⑰自殺予防いのちの電話(毎月10日8時～翌日8時) 0120(783)556

【相談機関の情報】

右のコードからさまざまな相談機関の情報にアクセスできます。



◇ 健康づくり課



市立東大阪医療センターでは、7月にハイブリッド手術室と最新鋭のICUを設置し、8月から心臓血管外科手術を開始しました。

心臓血管外科における手術は主に、狭心症や心筋梗塞などの冠動脈狭窄をバイパスする



市立東大阪医療センター 心臓血管外科手術を開始



高度な治療が可能なハイブリッド手術室(上)と最新鋭のICU(左)

脈疾患、大動脈弁狭窄症や僧帽弁閉鎖不全症などの弁膜症疾患、胸部や腹部大動脈瘤などの大動脈疾患など、命にかかわる重症な循環器疾患などが対象で、心臓や足などの詰まった血管をバイパスする

手術や、弁膜症などで心臓の弁を修復したり取り換えたりする手術、また動脈瘤などの破裂しそうな血管を人工血管に取り換える手術などが可能となりました。

手術室と血管造影室の2つの異なる治療室を1つにし、高度な治療を行うことができるハイブリッド手術室は、従来の胸を切る開心手術に加え、胸を切らないカテーテルを使った身体への負担が少なくなり手術も可能となります。さらにICUを設置した

ことでの多くの重症患者の受け入れが可能となりました。また病室が広くなり、ベッドサイドでの処置を今まで以上に清潔で安全に実施できるようになりました。

ICUの設置により、現在中河内医療圏の大動脈解離や破裂、心筋梗塞などの超重症循環器疾患に24時間365日対応できるよう準備を進めています。

当センターの心臓血管外科は大阪大学と連携しており、心臓移植や人工心臓が必要な超重症心不全患者にも対応しています。手術が必要と思われる患者の紹介、セカンドオピニオンなどにも対応して



心臓血管外科部長の山内孝さん

いますので、まずは地域のかかりつけの先生にご相談ください。

緊急対応についても心臓ホットライン(月曜日~金曜日の日中)における救急隊との連携を4月から開始しています。中河内医療圏において、外科的治療が必要な循環器疾患で悩んでいる方に、少しでも役に立てるよう邁進してまいります。

本市を拠点に活動している車いすソフトボールチーム「関西アンバランス」の選手4人が、北九州市で開催された車いすソフトボール北九州大会での優勝報

車いすソフトボール北九州大会優勝 関西アンバランスが 市長を表敬訪問



告のため、野田市長を表敬訪問しました写真。

キャプテンの赤井正尚さんは、野田市長との対談で「ワイルドチェアーズスポーツ広場のおかげで屋外で気持ちよくプレーできるようなった。これからもうイルチエアースポーツを盛り上げていきたい」と語っていました。



競技用車いすを寄贈 4団体へ感謝状を贈呈

7月31日、センター21、鴻池すみれグループ、サン・ライジング、ひまわりサンダンスから市へ競技用車いすを寄贈され、野田市長から感謝状を贈呈しました写真。

野田市長は「これを機により多くの方にwheelchair sportsを楽しんでもらえれば」と話していました。



ローザンヌ国際バレエコンクール第3位 本市出身・佐々木須弥奈さん



ローザンヌ国際バレエコンクールでの演技(上)と表敬訪問した佐々木須弥奈さんと母の小麻里さん(下)

本市出身の佐々木須弥奈さんが、2月にスイスで行われた若手バレエダンサーの登壇、ローザンヌ国際バレエコンクールで3位に輝

き、8月1日、野田市長を表敬訪問しました。佐々木さんは、3歳から市内にある祖母のバレエスタジオでバレエを始め、市立石切中

学校3年生のときにスイス国立チューリッヒ・ダンス・アカデミーへ留学。

野田市長は「これからもトップをめざしてがんばってください。新しくできた市文化創造館でも、美しいバレエを披露し、市民にも感動を与えてほしい」と佐々木さんを激励していました。

詐欺かも~プレミアム付商品券を装う電話や郵便物などにご注意ください。



東大阪市文化創造館
HIGASHIOSAKA Cultural Creation Hall

9月1日 市文化創造館開館！ 開館記念イベントを続々開催

スタインウェイを弾いてみませんか in ジャターハーモニー小ホール

世界最高峰のスタインウェイピアノD-274を市文化創造館のステージで演奏してみませんか。

10月25日(金)10時30分~19時30分 市文化創造館 ジャターハーモニー小ホール 小学生以上の方 ※小学生は保護者同伴。 16組(申込先着順) 1枠30分1000円 ※利用時には準備・後片付けを含みます。 9月8日(日)10時から料金直接 ※申込みは1人(グループ)1枠まで。連弾、他楽器との共演も可。発表会や営利目的の利用不可。 市文化創造館窓口

小椋佳「歌談の会」

11月2日(日)17時開演 市文化創造館 Dream House 大ホール(最大収容人数1500人) 6000円(全席指定) ※未就学児入場不可。 9月14日(日)10時から左のチケット販売へ



財津和夫コンサート2019 with 姫野達也~All Izz Well~

12月7日(日)17時開演 市文化創造館 Dream House 大ホール(最大収容人数1500人) 7000円(全席指定) ※未就学児入場不可。 9月28日(日)10時から左のチケット販売へ



原田知世「L'Heure Bleue」 リリース・ツアー2019

11月17日(日)17時開演 市文化創造館 Dream House 大ホール(最大収容人数1500人) 7500円(全席指定) ※未就学児入場不可。 9月14日(日)10時から左のチケット販売へ

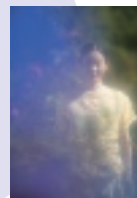

市文化創造館×大阪樟蔭女子大学コラボ企画

【スタッフユニフォームデザインお披露目・ラグビーに関連したドレス展示】

9月23日(日)11時~10月14日(日)16時 市文化創造館ロビーイベントスペース・ギャラリースペース

【ワークショップ~プリントテキスタイルで作るアクセサリー~】

9月23日(日)11時~13時 市文化創造館創造支援室C2 小学生以上の方 15人(申込先着順) 申込用紙をEメールまたは直接 ※申込用紙は市文化創造館ウェブサイトからダウンロード可。 市文化創造館窓口 event@higashiosaka.hall-info.jp



意見を募集します 第3次総合計画基本構想素案

市では、今後のまちづくりの方針を示す「東大阪市第3次総合計画」基本構想素案に対する意見を募集します。素案は、9月2日(月)から市ウェブサイトのパブリックコメント(意見募集)を通じて募集します。募集期間は、10月2日(火)必着まで。〒590-0801 東大阪市役所本庁舎10階企画室・1階市政情報相談課でご覧になります。

このほど、第6期東大阪市外国籍住民施策懇話会から野田市長に意見書が手渡されました(写真)。意見書には、外国籍住民施策基本方針が策定されてから16年間の市の施策の振り返りと、これからの時代に合った方針について提言されています。市では、この意見書を踏まえ、今後も多文化共生の

まちづくりに取り組んでいきます。 文化国際課 06(4309)3106、FAX06(4309)3109、Eメール、direct@shiosaka.jp ※来庁による閲覧

外国籍住民施策懇話会 意見書を提出



まは、今後のまちづくりに取り組んでいきます。 文化国際課 06(4309)3106、FAX06(4309)3109、Eメール、direct@shiosaka.jp ※来庁による閲覧

その他

サウンディング型市場調査

旧三ノ瀬小学校の敷地などの有効活用に向けて、市場の動向や活用アイデアを把握するため、サウンディング型市場調査を実施します。個人での応募はできません。実施要領など詳しくは、市ウェブサイトをご覧ください。

☎資産経営室 06(4309)3017、FAX 06(4309)3826

9月1日～10日は 屋外広告物適正化旬間

屋外広告物を掲出・表示する場合は、市に届出が必要です(自家用は7㎡を超える場合)。屋外広告物の管理者は安全に管理する義務がありますので、定期的に点検しましょう。落下により、歩行者などに危害をおよぼした場合は、設置者や管理者の責任が問われます。市では、点検義務のない広告物についても専門家の安全点検を推奨しています。

☎みどり景観課 06(4309)3227、FAX06(4309)3831

児童手当・特例給付現況届の提出を

6月に送付した児童手当・特例給付現況届をまだ提出していない方は、早急に郵送するか国民年金課または行政サービスセンターへ提出してください。現況届の提出がないと、6月分以降の支給が停止されます。また、そのまま2年が経過すると、時効となり受給権がなくなります。

☎国民年金課 06(4309)3165、FAX 06(4309)3805

鴻池新田会所

9月7日・8日は入館料無料

関西文化の日プラスにより、9月7日(土)・8日(日)は入館料が無料になります。

☎鴻池新田会所 06(6745)6409、FAX06(6744)7498

本庁舎11階食堂がリニューアル

市役所本庁舎11階の食堂が9月2日(月)にリニューアルオープンします。運営事業者が代わり、メニューも一新。ぜひお越しください。

☎営業時間 月曜日～金曜日11時～13時30分
☎管財室 06(4309)3125、FAX06(4309)3820

9月の移動図書館

☎移動図書館 06(6728)0202、FAX06(6730)7337

日下町丹波神社西側	13:20～13:50	10日(水)	花園西町公園	13:20～13:50	11日(木)
駅前公園(上石切町2)	14:00～14:30	24日(水)	若江本町北公園	14:00～14:40	25日(木)
タイパレス横(西石切町2)	15:00～15:40		イズミヤ若江岩田店	15:20～16:10	
横小路メイ・トラス	13:20～13:40	13日(金)	東楠風荘公園稲荷神社横	13:20～14:20	11日(木)
上六万寺児童遊園	14:00～14:30	27日(金)	寺嶋公園	15:00～16:00	25日(木)
桜井児童遊園	15:00～15:40		春光園(横枕)	13:20～13:50	4日(木)
瓢箪山稲荷神社東駐車場	13:20～13:50	5日(木)	加納アメリカ集会所前	14:10～14:50	18日(木)
大池公園	14:00～14:30	19日(木)	府営加納住宅集会所前	15:10～15:50	
新池島町児童遊園	15:10～15:50		三ノ瀬公民館	13:10～13:50	5日(木)
オーク新石切(西石切町7)	13:20～13:50	6日(金)	大和公園	14:00～14:40	19日(木)
豊浦公民館	14:10～14:40	20日(金)	はすの広場(近江堂)北側	15:20～16:00	
シャルマンコーポ枚岡公園	15:10～15:40		市営島町住宅	13:20～13:50	10日(木)
東体育館前	13:20～13:50	12日(木)	市営鷺島住宅集会所前	14:00～14:40	24日(木)
マンハイム石切(日下町4)	14:20～15:00	26日(木)	新喜多公園	15:20～16:00	
J A 乳舎街(日下町6)	15:30～16:00		金岡公園	13:40～14:30	3日(木)
鴻北公園西側	13:20～14:00	3日(木)	柏田公園	14:40～15:10	17日(木)
府営東鴻池第二住宅	14:10～14:40	17日(木)	岸田堂南公園	15:40～16:20	
メープルコート(鳥之内1)	15:30～16:00		西堤神社境内	13:30～14:10	12日(木)
玉串西団地集会所前	13:20～14:00	6日(金)	川俣水みらいセンター西	14:20～14:50	26日(木)
府営東大阪玉串住宅	14:10～14:40	20日(金)	稲田公園	15:20～16:10	
ライオンマンション(若江町2)	15:20～16:00		御厨天神社境内	13:20～13:50	13日(金)
角田総合老人センター	13:20～13:50	4日(木)	新家西町第2公園	14:00～14:30	27日(金)
プレジデント東大阪(岩田町6)	14:10～14:50	18日(木)	五百石公園(御厨東2)	15:30～16:10	
八戸の里公園相撲場西側	15:30～16:20				

ゆめっこ

【身体測定】

☎9月3日(水)10時～11時30分、19日(木)14時～15時30分 ☎就学前乳幼児

【子育てサポーター相談日】

保育所や認定こども園の入所などに関する相談に応じます。☎9月12日(木)14時～16時 ☎就学前乳幼児

【ママとベビーヨガ】

☎9月26日(木)10時～11時 ☎首が座ってから～1歳6か月の乳児 ☎10組(申込先着順) ☎9月12日(木)10時から電話で

☎ゆめっこ(布施子育て支援センター) 06(6748)0210、FAX06(6748)0257

あさひっこ

【今日は絵本とおはなしのひろば】

地域の一般の方もご参加ください。☎9月19日(木)10時30分～12時 ※自由来館(9時30分～16時)も通常通り実施。☎就学前乳幼児 ☎絵本、わらべ歌遊びなど

【親子クッキング】

☎9月26日(木)10時～11時 ☎2歳以上の幼児 ☎8組(申込先着順で初めての方を優先) ☎ホットケーキ作り ☎100円 ☎9月12日(木)14時から電話で

【ふれあい&ダンス】

☎9月27日(金)10時～11時 ☎ゆうゆうプラザ(日下) ☎0歳児 ☎10組(申込先着順) ☎9月13日(金)14時から電話で

☎あさひっこ(旭町子育て支援センター) 072(980)8871、FAX072(985)1055

長瀬子育て支援センター

【よちよちタイム(自由来館) de〇〇遊び】

☎9月6日(金)9時30分～11時30分=ちぎり紙遊び ▷13日(金)9時30分～15時30分=手形アート(お弁当持参可) ▷18日(木)9時30分～11時30分=どこでもお絵かき ▷25日(木)9時30分～11時30分=シール遊び ☎歩き始め～1歳11か月の乳児

【人形劇だん「大福」】

☎9月20日(金)10時30分～11時30分 ☎1歳6か月以上の乳幼児 ☎25組(申込先着順) ☎9月6日(金)13時から電話で

【親子広場～スキスキラス】

☎9月27日～10月18日の金曜日13時45分～15時(計4日間) ☎4か月～11か月の乳児 ☎12組(抽選) ☎208円 ☎9月9日(月)～20日(金)9時30分～17時に電話で

☎長瀬子育て支援センター 06(6728)1800、FAX06(6728)2413

荒本子育て支援センター

【アーリー赤ちゃんタイム】

ベビータイムからアーリー赤ちゃんタイムに変わりました。☎9月9日(月)13時30分～16時、14日(土)13時30分～15時、30日(月)13時30分～16時 ☎5か月までの乳児

【木製ジャングルジム&トランポリン遊び】

☎9月28日(土)13時30分～15時 ☎就学前乳幼児

【赤ちゃんタイム内離乳食相談会】

☎9月18日(木)14時～15時 ☎未歩行の乳児

☎荒本子育て支援センター 06(6788)1055、FAX06(6788)2597

子育てのつどい

【子どもといっしょに音楽を聴いてHAPPYになろう】

☎9月18日(木)10時～11時 ☎加納自治会館(障がい者活動センターわかま(川田3))に変更の場合あり) ☎未就園児 ☎20組(申込先着順) ☎お茶 ☎9月2日(月)13時～17日(木)12時に電話で

☎鴻池子育て支援センター内保育所 06(6748)8280、FAX06(6743)0788

【親子で遊ぼう/リズム体操】

☎9月19日(木)10時～11時 ☎くすのきプラザ(若江岩田駅前) ☎10か月～就学前乳幼児 ☎35組(申込先着順) ☎9月2日(月)から電話で(月曜日～金曜日9時30分～17時)

☎岩田保育所 072(962)8600、FAX072(962)8647

お知らせコーナー

募集

ECOファミリーフェスタ 不用になった子ども服などを募集

10月12日(土)に市役所本庁舎1階で開催するECOファミリーフェスタでリユースコーナーを設置します。再使用の促進のため、家庭で不用になった子ども用の服や靴、おもちゃ、絵本、エコバッグなどをご提供ください。また、当日は楽しみながら環境について学ぶことができるコーナーも多数出展します。ぜひお越しください。

※制服や下着は不可。エコバッグは未使用品、服は洗濯済みのものに限る。品物の量や状態によっては、お断りする場合があります。詳しくは市ウェブサイトをご覧ください。☎9月9日(月)～27日(金)に直接

☎☎環境事業課 06(4309)3200
▷産業廃棄物対策課 06(4309)3207
☆℡はいずれも06(4309)3818



●記号の見方

時 とき 所 ところ 対 対象 定 定員・定数 内 内容 料 料金(表示のないものは無料) 持 持ち物 申 申込方法・申込み先など 問 問合せ先 ☎Eメールアドレス

●申込みの基本事項

- ▷行事名または教室名
- ▷住所(郵便番号も)
- ▷氏名(ふりがなも)
- ▷年齢
- ▷電話・ファクス番号

以上をそれぞれの申込み先へ

外国語指導講師活用事業 講師派遣業者

市教育委員会では、来年4月～令和5年3月において、外国語指導講師派遣事業を受託する業者を募集します。応募方法や説明会日時など詳しくは9月2日(月)以降の市ウェブサイトをご覧ください。

☎☎学校教育推進室 06(4309)3269、℡06(4309)3838

預かり保育協力登録者

市立幼稚園・こども園の教育時間終了後の預かりができる方を募集します。☎幼稚園教諭免許または保育士資格がある大学生以上の方 活動時間 週1日～3日で1日3時間30分程度(14時以降) 謝金 1時間1200円(交通費含む) ☎☎電話連絡のうえ、履歴書と資格に関する証明書の写しを直接

☎☎学校教育推進室 06(4309)3269、℡06(4309)3838

相談

福祉なんでも相談

高齢者や障害者、子育て中の方などの相談にコミュニティソーシャルワーカーが応じます。☎☎▷9月2日(月)＝くすのきプラザ(若江岩田駅前)▷3日(火)＝やまなみプラザ(四条)▷4日(水)＝夢広場(布施駅前)▷5日(木)＝はすの広場(近江堂)▷6日(金)＝グリーンパル(中鴻池)▷18日(水)＝ゆうゆうプラザ(日下)▷19日(木)＝ももの広場(楠根) ☆いずれも13時30分～16時

☎☎福祉企画課 06(4309)3181、℡06(4309)3815

住まい探し相談会

市と府の職員、不動産事業者が、高齢者や障害者の民間賃貸住宅探しに関する相談に応じます。☎10月5日(土)9時30分～12時10分(1人30分) ☎☎市役所本庁舎1階相談室 定8人(申込先着順) ☎☎基本事項(左に掲載)を9月19日(水)～26日(水)に電話で(ファクス、直接も可)

☎☎住宅政策室 06(4309)3232、℡06(4309)3834

花とみどりの相談室

☎9月10日(火)13時30分～16時30分 ☎☎市役所本庁舎1階相談室 ☎☎市内在住の方 ☎☎植物の育て方や管理方法など ※当日先着順。

☎☎みどり景観課 06(4309)3227、℡06(4309)3831

特設人権相談

人権擁護委員が相談に応じます。☎9月10日(火)14時～16時 ☎☎市社会福祉協議会

☎☎市社会福祉協議会内人権擁護委員会 06(6789)7201、℡06(6789)2924 ▷人権啓発課 06(4309)3156、℡06(4309)3823

税理士による税務相談

☎9月11日(水)・25日(火)9時～12時(1人30分) ☎☎市役所本庁舎1階相談室 定10人(当日先着順) 内新規開業、相続、贈与 ※近畿税理士会東大阪支部(永和2)では、月曜日～金曜日午後に常設相談会を実施しています(祝休日を除く)。

☎☎近畿税理士会東大阪支部 06(6725)7708、℡06(6722)2170 ▷税制課 06(4309)3131、℡06(4309)3810

ひとり親家庭などの法律相談

☎☎▷9月24日(水)＝市役所本庁舎7階会議室 ▷26日(金)＝市役所本庁舎1階相談室 ☆いずれも13時～15時50分(1人30分) ☎☎市内在住のひとり親家庭の母・父、寡婦 ※20歳未満の子もがいる方の離婚前の相談も可。 定5人(申込先着順で今年度内初めての方を優先) ☎9月2日(月)から電話で

☎☎子ども家庭課 06(4309)3194、℡06(4309)3817

行政書士・社会保険労務士による相談

【行政書士】

☎9月3日(火)13時～15時30分 内遺言・相続・内容証明・各種契約書の作成、建築業などの許認可申請、会社設立、外国人の帰化など

【社会保険労務士】

☎9月12日(水)13時～15時30分 定10人 内年金・健康保険・労災保険・雇用保険の手続き、労働トラブルなど

◇ ◇ ☎☎市役所本庁舎1階相談室 ※当日先着順。

☎☎市政情報相談課 06(4309)3104、℡06(4309)3801

子育て支援センター & 子育てのつどいの催し

※車での来場はご遠慮ください。所の記載のない催しは、各子育て支援センターで開催。☎は子どもについてのみの記載していますが、全て保護者が同伴してください。申込方法の記載のない催しは申込不要です。

鴻池子育て支援センター

【城東工科高校で赤ちゃんタイム】

☎9月6日(金)13時30分～15時 ☎☎府立城東工科高校ガラスの実験棟 ☎☎未歩行児

【きらりっこの人形劇】

☎10月4日(金)10時～11時 対1歳6か月以上の未就園児 定20組(申込先着順) ☎9月20日(金)13時から電話で

【手形アートを作ろう】

ハロウィンの作品を作ります。☎10月7日(月)10時～11時 対1歳6か月以上の未就園児 定12組(申込先着順で初めての方を優先) ☎9月24日(火)13時から電話で

◇ ◇ ☎☎鴻池子育て支援センター 06(6748)8251、℡06(6743)0577

ももっこ

【赤ちゃんおもちゃを作ろう】

☎9月9日(月)10時30分～11時30分(受付は11時まで) 対3か月～6か月の乳児

【赤ちゃんタイムⅡ】

☎9月9日(月)10時30分～12時 対未歩行児

【ももっこ運動会】

☎☎☎定▷9月13日(金)10時30分～11時30分＝1歳6か月以上の乳幼児/45組▷27日(金)10時30分～11時15分＝お座りができる1歳6か月までの乳児/30組 ※いずれも申込先着順。 ☎9月2日(月)10時から電話で

◇ ◇ ☎☎ももっこ(楠根子育て支援センター) 06(4306)4151、℡06(4306)3080

学ぶのつづき

子育て教室～子育ての輪

少人数で話します。 9月11日(水)・25日(水)10時～11時45分、20日(金)19時～20時45分 ※個別相談はありません。 所 関 長瀬青少年センター 06(6727)1200、FAX06 (6729) 9787

インターネットショップ開業塾

10月5日(土)・12日(土)・19日(土)・11月2日(日)▷9時30分～12時30分 ▷13時～16時 ※各計4日間。 所 明洋ライセンススクール(小阪1) 所 ワードの基本操作ができる方 定 各25人(申込先着順) 開業準備、撮影実践、宣伝方法など 料 1000円 持 USBメモリ 基本事項(9面に掲載)と希望時間帯をファクスまたはEメールで

所 東大阪商工会議所 06(6722)1151、FAX06 (6725) 3611、E sodan@hocci.or.jp

所 商業課 06 (4309) 3176、FAX06 (4309) 3846

東大阪アリーナの教室

【トレーニングルーム登録講習】

毎月第2・3▷月曜日は15時～15時30分(9月は第2・4月曜日)▷水曜日は13時30分～14時▷木曜日は19時～19時30分▷金・土曜日は10時～10時30分▷日曜日は14時～14時30分 定 各10人(申込先着順) 前月の第4月曜日から電話で

【室内プール 9月の営業時間と料金】

月曜日～土曜日9時～21時、日曜日・祝休日9時～18時 料▷一般=2時間まで800円(超過料金30分200円)▷中学生以下の方は2時間まで400円(超過料金30分100円) ※大きな浮き具(1m以上)やビーチボールの使用は禁止。混雑時は小さな浮き具も不可場合があります。

【9月のプール休館日】

9月1日(日)～4日(水)はプールメンテナンスのため、終日プールの一般利用ができません。

※詳しくは東大阪アリーナウェブサイトをご覧ください。

所 東大阪アリーナ 06(6726)1995、FAX06 (6726) 1994

キャッシュレス時代のお金の守り方

10月1日(水)13時30分～15時30分 市内在住の方 定 40人(申込先着順) 内 キャッシュレス決済の仕組みなど 甲 9月2日(月)から電話で 所 消費生活センター 072(965)6002、FAX072 (962) 9385

仕事で使えるパソコン講座

9月19日(水)10時～13時=ワード▷19日(水)13時30分～16時30分=パワーポイント▷20日(木)10時～15時=エクセル 定 15歳～39歳の求職中の方 定 各6人(申込先着順) 甲 9月2日(月)から電話で 所 中河内地域若者サポートステーション(高井田元町2) 06(6787)2008、FAX06 (6787) 2018 所 労働雇用政策室 06(4309)3178、FAX06 (4309) 3846

健康のつどい 演歌ビクス体操

なじみの演歌にあわせて体を動かします。 9月25日(水)13時30分～15時 市内在住の60歳以上の方 定 40人(申込先着順) 持 タオル 甲 9月9日(月)から電話または直接 所 八戸の里老人センター 06(6724)6220、FAX06 (6724) 6738

粘土細工

粘土を使っていろいろな花を作ります。 10月6日(日)13時30分～16時 市内在住・在勤(いずれか)の方 定 20人(抽選) 料 500円 甲 基本事項(9面に掲載)を9月20日(金)必着)までに往復ハガキで 所 578-0975中鴻池町2-3-13グリーンバル(中鴻池) 06(6744)2748 (FAX兼用)

元気/歯つらつセミナー

▷9月18日・10月2日・16日・30日・11月27日の水曜日=ちばなの里別館永楽(寺前町1)▷9月19日・10月3日・17日・31日・11月28日の木曜日=春光園コミュニティハウス(横枕)▷9月25日・10月9日・23日・11月6日・12月4日の水曜日=東大阪養護老人ホーム(新上小阪)▷9月26日・10月10日・24日・11月7日・12月5日の木曜日=グループホームみさき瓢箪山(喜里川町) ☆いずれも13時30分～15時で計5日間 所 おおむね65歳以上の方 定 各15人(申込先着順) 内 お口の体操やケア、栄養の話、運動など 所 住所地の担当地域包括支援センターへ電話または直接 所 各地域包括支援センター 所 地域包括ケア推進課 06(4309)3013、FAX06 (4309) 3848

日頃の成果を発揮!

市民文化祭 参加者募集

【秋季公募美術展】

15歳以上の方 内 洋画、日本画、水墨画、水彩画(10号～50号) ※額縁または表装したものに限る。 料 2点まで4000円(3点目から1点1000円加算) 甲 11月3日(水)10時～13時に市民美術センターへ直接 所 美術協会「甲村」 090(7356)9828

【秋季吟詠大会】

詩吟・吟詠1人2分以内 ※申込み多数の場合は抽選。 甲 基本事項(9面に掲載)と吟題を9月5日(水)必着)までにハガキで 甲 577-0808横沼町1-1-11「森」 06(6721)0270

【市民川柳大会】

下手、飛ぶ、きつと、ルール、外す、間(ま)を課題に各題2句 料 1500円 甲 9月29日(日)13時～14時に社会教育センターへ直接 所 川柳同好会「龍山」 072(923)7421

【工芸展】

金工、木竹工、陶芸、漆芸、人形、染織、その他の工芸全般 料 2000円(2点目から1点1000円加算) 甲 10月10日(水)15時～16時に社会教育センターへ直接 所 工芸協会「角谷」 090(9287)2093

【書道展】

15歳以上の方 内 漢字、かな、

料 1組1000円 甲 10月27日(日)10時～11時30分に社会教育センターへ直接 所 市民俳句会「梶田」 080(6207)0621

【民謡・新舞踊大会】

2人以上で1曲5分以内 ※申込み多数の場合は抽選。 甲 曲名、出演人数、会名、代表者氏名・電話番号を9月10日(水)(消印有効)までにハガキで 甲 578-0981島之内2-11-4-806 民舞協会「山野井」 090(9256)8827

社会教育センター 06(6789)4100、FAX06 (6789) 5212

市民文化祭日程表

Table with 3 columns: 種目, とき, ところ. Lists various festival events like '秋の吟詠大会', '市民川柳大会', '民謡大会', etc., with their respective dates and times.

※1 20日は15時まで。 ※2 20日は9時～15時。 ※3 17日は16時まで。 ※4 Dream House 大ホールで開催。 ※5 ジャットーハーモニー小ホールで開催。



角田総合老人センターの教室&催し

【運動・体操教室】
時9月12日(休)・25日(休)13時30分～15時=メロディうんどう
時9月28日(休)14時～15時30分
80人(申込先着順)
内アコーディオン演奏、与論沖縄伝統舞踊
時9月2日(休)から電話または直接
市内在住の60歳以上の方
所申角田総合老人センター 072(962) 8011、FAX072(963) 2020

イコーラムの講座

【男性のための講座～有意義な人生の過ごし方】
時9月28日(休)10時～12時
市内在住・在勤・在学(いずれか)の男性
時9月21日(休)まで
【いこう/らむカレッジ】
LGBT当事者の話を聞きます。
時10月5日(休)14時～16時
市内在住・在勤・在学(いずれか)の方
時9月28日(休)まで
各20人(抽選) ※1歳6か月以上の就学前乳幼児の保育あり(定員10人で申込先着順。1人200円)。
基本事項(9面に掲載)と受講動機、保育が必要な方は子どもの氏名・生年月日を各申込期限(必着)までにハガキで(電話、ファクス、Eメール、直接も可)
所申 578-0941岩田町4-3-22-600 イコーラム(男女共同参画センター) 072(960) 9201、FAX072(960) 9207、ikoram@nifty.com

整体ストレッチ教室

時9月～11月の第2・4水曜日または土曜日(11月のみ第2・5土曜日)10時50分～12時(各計6日間)
全日程参加できる市内在住・在勤・在学(いずれか)の方
各22人(抽選)
料1000円
持 フェイスタオル、バスタオル(100cm)2枚、飲料水
基本事項(9面に掲載)と希望日を9月5日(休)(必着)までにハガキで(電話、ファクス、直接も可)
所申 577-0832長瀬町3-4-3 長瀬人権文化センター 06(6720) 1701、FAX06(6729) 9171

障害児者のためのレピラの教室

10月～来年3月の教室です。
【ししゅう】
時第1・3火曜日10時20分～11時50分
定15人
持 針、針山、ハサミ
【すこやかヨガ】
時第1火曜日または第3火曜日の14時～15時15分
定計30人
持 バスタオル
【3B体操】
時第2火曜日13時30分～14時30分
定20人
料 1回50円
【書芸】
時第2・4水曜日10時～11時30分
定15人
持 書道道具、新聞紙
【絵手紙】
時第2・4土曜日15時30分～16時30分
定10人
持 半紙、文鎮、3B鉛筆、モチーフ
【色えんぴつ】
時第1・3金曜日18時～19時30分(来年1月3日を除く)
定15人
【卓球】
時第1・3土曜日10時～11時30分(11月16日を除く)
定15人
【レクリエーションポッチャ】
時第1・3土曜日14時30分～16時(11月16日を除く)
定15人
【オカリナ】
時第2・4水曜日14時～15時30分
定10人
持 オカリナ
市内在住の障害児者 ※いずれも抽選。材料費が必要な教室もあります。
基本事項(9面に掲載)を8月26日～9月14日(休)(必着)にハガキで(電話、ファクス、直接も可)
所申 578-0984菱江5-2-34 レピラ(市立障害児者支援センター) 072(975) 5713、FAX072(975) 5719

体育の日 市民スポーツの祭典

市民陸上競技大会 参加者を募集

市民陸上競技大会の参加者を表のとおり募集します。
時10月20日(日)8時30分から
持 トライスタジアム(花園中央公園多目的球技広場)
市内在住・在勤・在学(いずれか)の方
※日本陸連に登録されていない中学生は事前にご相談ください。
中 中学生以上300円(リレーは1チーム500円)
時 9月13日(休)17時まで
※申込方法など詳しくは市ウェブサイトをご覧ください。
青 青少年スポーツ室 06(4309) 3282、FAX06(4309) 3835

時10月20日(日)8時30分から
持 トライスタジアム(花園中央公園多目的球技広場)
市内在住・在勤・在学(いずれか)の方
※日本陸連に登録されていない中学生は事前にご相談ください。
中 中学生以上300円(リレーは1チーム500円)
時 9月13日(休)17時まで
※申込方法など詳しくは市ウェブサイトをご覧ください。
青 青少年スポーツ室 06(4309) 3282、FAX06(4309) 3835

Table with 3 columns: 種別, 男子の種目, 女子の種目. Rows include 登録競技者の部 (中学生, 共通, 一般) and 登録競技者以外の部 (小学生, 年代別).

※登録競技者の部中学生の走幅跳、走高跳、砲丸投は、()内以上の記録をもつ方のみ参加できます。リレーは小学生が男女各校1チームのみ、中学生が男女各学年1チームのみ、一般が男女各3チーム以内。芝生特別養生期間のため、円盤投は9月23日(休)に行います。

楽しくトライ体操

時9月19日・10月17日・11月21日の木曜日10時～11時30分(計3日間)
全日程参加できる市内在住の60歳以上の方
定40人(申込先着順)
持 タオル、飲み物
時9月9日(休)から電話または直接
所申 高井田老人センター 06(6789) 3751、FAX06(6789) 9174

秋の一般運転者安全運転講習会

【布施警察署】
時9月2日(日)19時から=夢広場(布施駅前)
5日(休)19時から=楠根公民館
10日(休)19時から=はすの広場(近江堂)
11日(休)14時から、13日(金)19時から=東大阪交通会館(布施交通安全自動車協会)
【河内警察署】
時9月10日(休)=イコーラム(男女共同参画センター)
11日(休)=グリーンパル(中鴻池)
12日(休)・13日(金)=河内交通安全自動車協会
いずれも19時から
【枚岡警察署】
時9月4日(休)19時から、5日(休)・6日(金)14時から・19時から
所 枚岡交通安全自動車協会

就活ファクトリー東大阪の講座

【あなたの夢をかなえる夢ノートの書き方】
時9月5日(休)15時～16時30分
求職中の女性
【自分にあう仕事を探そう/エニアグラムで自己分析】
時9月10日(休)15時～16時30分
39歳以下の求職中の方
【ホワイト企業の選び方】
時9月12日(休)15時～16時30分
39歳以下の求職中の方
定15人(申込先着順)
電話または直接
所申 就活ファクトリー東大阪 06(4306) 5360、FAX06(4306) 5160

【枚岡警察署】
時9月4日(休)19時から、5日(休)・6日(金)14時から・19時から
所 枚岡交通安全自動車協会
※受付は30分前から。車での来場はご遠慮ください。
所 布施警察署 06(6727) 1234、FAX06(6727) 7578
河内警察署 072(965) 1234、FAX072(963) 4823
枚岡警察署 072(987) 1234、FAX072(981) 0377
道路管理室 06(4309) 3223、FAX06(4309) 3836



なるかわハロウィンキャンプ

時10月26日(土)~27日(日)(1泊2日)
☆四条図書館に9時集合、16時解散
※小学校1年生~4年生 定40人(申込先着順) 料1万円 申9月2日(月)から電話で

所申自由の森なるかわ(市立野外活動センター) 072(986)1551、072(986)1550

シニアテニス親善大会

時9月19日(日)9時~16時 所中部緑地公園テニスコート 市内在住・在勤(いずれか)の60歳以上の男性・55歳以上の女性(いずれも令和元年12月31日現在)で、市テニス協会加盟・登録のクラブ・団体の方または日本シニアテニス連盟年会費納入済みの方 定40人程度(申込先着順) 料1500円 申申込書を9月11日(木)必着までに市テニス協会へ郵送または直接(Eメール、市テニス協会ウェブサイトから可)

申〒579-8013西石切町5-2-41 インドアテニスワールド石切内市テニス協会 072(980)7530、senior@higashiosaka-tennis.com 問青少年スポーツ室 06(4309)3282、06(4309)3835

五条老人センターの催し&教室

【重陽のつどい】

時9月25日(木)13時30分~15時 定60人(申込先着順) 内落語 申9月2日(月)から電話または直接

【終活セミナー】

セミナー修了時に「東大阪市マイエンディングノート」を配付します。



介護技術を交えて講話します

時9月30日(月)10時~11時50分 定50人(当日先着順)

市内在住の60歳以上の方

所申五条老人センター 072(985)3751、072(986)7592

ドリーム21の催し

【星をみる会】

時9月7日(日)18時30分~20時(受付は18時15分)から ※雨天・曇天時は中止。小学生以下は保護者同伴。

【ロビーお茶会】

時9月15日(日)14時~16時30分、16日(月)10時30分~15時 定各80人(当日先着順) 料抹茶と和菓子のセット(300円)、子ども向けお茶たて体験

所申ドリーム21 072(962)0211、072(962)0810

枚岡公園ウォークラリー

枚岡公園内5か所のポイントに隠された文字を探し集め、並べ替えてできる言葉(答え)がわかった方(各日先着10人)に公園協会オリジナルグッズをプレゼントします。時9月22日(日)・23日(月)9時30分~15時30分 所申枚岡公園 ※当日枚岡公園管理事務所で参加用紙を配布。

所申枚岡公園管理事務所 072(981)2516、072(982)8725

市内保育園・認定こども園で働きませんか

子育て支援員研修

市では、保育園や認定こども園で保育士に代わって働くことができる子育て支援員を養成する研修を実施します。この研修では、保育や子育て支援事業に従事するうえで必要な知識や技能を習得します。詳しくは市ウェブサイトをご覧ください。

時10月3日~11月14日の木曜日 ※計7日間で1日7時間程度。研修終了後、市内保育施設で実地研

修を4日間実施。 所東体育館 全日程受講でき、市内在住または市内の保育施設に在勤・就職を検討している方 定10人程度(抽選) 料5000円程度 ※別途健康診断の受診費用などが必要。 申申込書と必要書類を9月18日(木)必着までに郵送または直接 申〒577-8521市役所子どもすこやか部施設指導課 06(4309)3201、06(4309)3817

出張美術展

現代彫刻と銅版画展

大阪府20世紀美術コレクションの現代彫刻と、市民美術センター収蔵の深沢幸雄の銅版画を展示します。時9月10日(火)~20日(金)10時~16時(入館は15時30分まで) ※月曜日(祝休日の場合は翌日)は休館。 所鴻池新田会所 ※観覧料(一般300円、小・中学生200円)が

必要。9月14日(土)午前は小・中学生、高校生は無料。

【関連企画】

専門職員による作品解説を行います。時9月14日(土)14時~15時

所市民美術センター 072(964)1313、072(964)1596

やまなみロビーコンサート

時9月21日(土)14時~15時 市内在住・在勤・在学(いずれか)の方 定100人(当日先着順) 内くすは縄手南校吹奏楽部によるサクソホン演奏 所申やまなみプラザ(四条) 072(988)3107 (R兼用)

パラリンピック競技に挑戦! レクリエーション・ポッチャ大会

時10月13日(日)12時30分から 所東体育館 定20チーム(申込先着順) 内グループリーグ戦(1チームは2人~6人) ※参加者全員に参加賞あり。 所室内用シューズ 申基本事項(9面に掲載)を9月9日(月)~25日(日)に電話で(ファクス、Eメールも可)

所申青少年スポーツ室 06(4309)3282、06(4309)3835、seishonen@city.higashiosaka.lg.jp

郷土博物館 催し&教室

【特別展示「トライ人との共生~古墳時代から江戸時代の渡来人と東大阪!】

渡来人と交流した郷土の人々の暮らしぶりを紹介します。時9月12日(火)~12月1日(日)9時30分~16時30分 ※月曜日と祝休日の翌日は休館。 所郷土博物館 料一般100円、高校・大学生50円、小・中学生30円 ※11月9日(土)・17日(日)は関西文化の日のため無料。

【土曜講座「世界の国々からやってきた品々!】

時9月14日(土)=世界からやってきた焼き物 >21日(土)=東大阪の渡来銭 >28日(土)=炉からかまどへ ☆いずれも13時30分~15時で計3日間 所発掘ふれあい館(埋蔵文化財センター) 市内在住の方 定各80人(当日先着順)

【郷土博物館の休館】

9月2日(月)~11日(水)は展示替えのため休館します。

所郷土博物館 072(984)6341、072(986)1432

四条図書館の催し

【四条寄席~瓢箪山で笑おう】

時9月12日(木)14時~15時 小学生以上の方 定38人 内桂紋四郎さんによる落語会 料500円 申随時

【子育て支援ほっこりライブラリ】

時9月17日(日)10時30分~11時30分 4か月以上の就学前乳幼児とその保護者 定18組 内ベビー・マッサー、ふれあい遊びなど 所バスタオル、飲み物 申9月1日(日)から

※いずれも申込先着順。 申各申込期間に電話または直接

所申四条図書館 072(982)1235、072(984)6079

旧河澄家の催し

【古代体験会~埴輪を作ろう!】

時9月23日(木)13時~15時 所旧河澄家(日下町7) 小学生以上の方 定20人 料100円 申タオル 申9月3日(火)から

【かまどでかやくご飯】

石臼や綿織り機など昔の道具も体験できます。時9月29日(日)10時~12時・13時~15時 所旧河澄家 3歳以上の方 ※未就学児は保護者同伴。 定各20人 料200円 申エプロン、マスク、三角巾 申9月4日(火)から

【かまどで簡単菜膳料理】

時9月4日(火)=秋編 >12月6日(金)=冬編 >来年2月7日(土)=春編 ☆いずれも10時30分~13時 所旧河澄家 20歳以上の方 定各10人 料300円 申エプロン、マスク、三角巾 申9月4日(火)から

【東大阪市の古民家めぐり】

時10月6日(日) ☆近鉄石切駅北改札口に12時30分集合、川中家で16時30分ごろ解散 定30人 所旧河澄家-井上家-日藤井家-川中家(約3km) 料300円 ※別途川中家入館料(100円)が必要。 申9月1日(日)から

※いずれも申込先着順。 申各申込開始日の9時30分から電話または旧河澄家ウェブサイト

所申旧河澄家 072(984)1640 (R兼用)

さあ投票 選挙の主役はあなたです!

東大阪市議会議員および市長選挙

投票日 9月29日(日)

あなたの大切な一票を生かすためにも、必ず投票しましょう。当日投票に行けない方は、期日前投票に行きましょう。

所選挙管理委員会事務局 06(4309)3287、06(4309)3849

9月20日、いよいよ開幕!!

ラグビーのまちから盛り上げよう!

9月20日、いよいよラグビーワールドカップ2019™日本大会が開幕します。

大会は、9月20日の開会式および日本vロシアの試合を皮切りに、11月2日の決勝まで、12会場で48試合の熱戦が繰り広げられます。市花園ラグビー場では、9月22日のイタリアvナミビアを含め、4試合が開催されます。

大会期間中は、市内においてもさまざまなイベントが開催されます。ラグビーのまち東大阪 から大会を盛り上げていきましょう。

※関連イベントなど詳しくは保存版2面〜4面に掲載。

市マスコットキャラクター「トライヘン」

大会公式マスコット「レノ」

大会公式マスコット「コッター」

花園ラグビー場 仮設工事完了で準備整う

ラグビーワールドカップ2019™日本大会に向けて5月より着工していた市花園ラグビー場の仮設工事がこのほど完了しました。この仮設工事では、大型映像装置や立ち見席部分へのセパレートタイプの座席の設置などが行われました。

この仮設工事が完了したことにより、市花園ラグビー場におけるラグビーワールドカップ2019™日本大会への準備が整いました。

📍花園ラグビーワールドカップ2019推進室 06(4309)3020、RXV06(4309)3847



仮設の約630インチの大型映像装置を設置

南東・南西スタンドの立ち見席に
仮設の座席(セパレートタイプ)を設置

大会関連

いよいよ始まるラグビーワールドカップ2019™日本大会。世界各地で行われた予選を勝ち抜いた世界の強豪20か国が、真剣勝負に挑みます。

📍花園ラグビーワールドカップ2019推進室 06 (4309) 3020、FAX06 (4309) 3847

決勝トーナメント

出場20か国が4つのグループに分かれ、グループリーグにあたるプール戦を戦い、上位2か国が決勝トーナメントに進みます。11月2日の横浜国際総合競技場で行われる決勝まで、世界一を決める戦いが続きます。

- 準々決勝** 10月19日(土)16時15分から 大分スポーツ公園総合競技場
- 19時15分から 東京スタジアム
- 10月20日(日)16時15分から 大分スポーツ公園総合競技場
- 19時15分から 東京スタジアム
- 準決勝** 10月26日(土)17時から 横浜国際総合競技場
- 10月27日(日)18時から 横浜国際総合競技場
- 3位決定戦** 11月1日(金)18時から 東京スタジアム
- 決勝** 11月2日(土)18時から 横浜国際総合競技場

日本代表が挑む /

国際大会「パンフィック・ネーションズカップ」を3連勝で終えた日本代表。

“ブレイブ・プロッサムズ”(勇敢な核戦士)が、初のベスト8進出をめざし、プール戦4試合に挑みます。



8月3日に市花園ラグビー場で開催されたパンフィック・ネーションズカップ

- 9月20日(金)19時45分から 日本vロシア 東京スタジアム
- 9月28日(土)16時15分から 日本vアイルランド 小笠山総合運動公園エコパスタジアム
- 10月5日(土)19時30分から 日本vサモア 豊田スタジアム
- 10月13日(日)19時45分から 日本vスコットランド 横浜国際総合競技場



TM©RWCL1986

11月

2日(土)	1日(金)	31日(木)	27日(日)	26日(土)	25日(金)	21日(月)	20日(日)	19日(土)	18日(金)	14日(日)	13日(土)	12日(金)	11日(土)	6日(日)	5日(土)	4日(金)	3日(木)	2日(水)	1日(火)	30日(月)	29日(日)	28日(土)	27日(金)	23日(日)	22日(土)	21日(金)	20日(金)
決勝(横浜)	3位決定戦(東京)		準決勝(横浜)	準決勝(横浜)		準々決勝(大分・東京)	準々決勝(大分・東京)	準々決勝(大分・東京)	準々決勝(大分・東京)	準々決勝(大分・東京)	準々決勝(大分・東京)	準々決勝(大分・東京)	準々決勝(大分・東京)	準々決勝(大分・東京)	準々決勝(大分・東京)	準々決勝(大分・東京)	準々決勝(大分・東京)	準々決勝(大分・東京)	準々決勝(大分・東京)	準々決勝(大分・東京)	準々決勝(大分・東京)	準々決勝(大分・東京)	準々決勝(大分・東京)	準々決勝(大分・東京)	準々決勝(大分・東京)	準々決勝(大分・東京)	準々決勝(大分・東京)

市内商店街イベント
市内の商店街でもさまざまな催しを開催します。
☎商業課 06(4309)3176、FAX06(4309)3846

9月21日(土)11時~17時
花園本町商店会ラグビーのまち東大阪2019花×Hana プロジェクト
花園高校の生徒がデザインしたタペストリーやラグビーにちなんだパネルなどで、花園本町商店街をアピールします。

9月22日(日)・23日(月)11時~18時
ヴェル・ノール布施名店会
ラグビーのまち応援パルーンイベント
ラグビーにちなんだパルーンがヴェル・ノール布施1階で皆さんを出迎えます。

9月28日(土)19時~22時
布施駅前北商店街
布施名物「土曜夜市」
各商店がさまざまな夜店を展開し、多くの人で賑わいます。
☎商業課 06(4309)3176、FAX06(4309)3846

10月13日(日)時間未定
バザ(ハ)はなその店舗会
バザ(ハ)はなその10周年記念ラグビー応援フェスティバル
駅前再開発から10年を経て、地元花園からラグビーワールドカップ2019™日本大会を盛り上げます。

10月27日(日)午後~
岩田北本通商店会
ハロウィンイベント
さまざまな店で子どもたちが楽しむことができます。
☎みどり景観課 06(4309)3227、FAX06(4309)3831

ECOファミリーフェスタ⑤
家族で楽しみながら環境について理解を深めるイベントです。エコバック工作教室やダンボール相撲、ダンボール迷路などの体験型ブース、子ども服やおもちゃ・食器などのリユースコーナーを設置します。
☎10月12日(土)10時~15時 ☎市役所本庁舎1・22階
☎循環社会推進課 06(4309)3199、FAX06(4309)3818

グリーンフェスタ⑦
市と市民が一体となって緑化推進を図るために開催する体験型の緑化イベントです。自然素材を使ったクラフト体験や、お花の販売、展示などたくさんの楽しいブースが花園中央公園を彩ります。
☎10月19日(土)10時~15時 ☎花園中央公園
☎みどり景観課 06(4309)3227、FAX06(4309)3831

スポーツパーク布施④
近鉄布施駅南側の一条通りを歩行者天国として、さまざまなスポーツを体験できるスポーツパークが登場します。
☎10月5日(土)13時30分~16時45分 ☎布施一条通り ☎サッカー、ラグビー、ウィルチアーススポーツなど
☎スポーツのまちづくり戦略室 06(4309)3019、FAX06(4309)3847

フィジー観光促進 ジョージア紹介イベント③
10月3日(木)に市花園ラグビー場で対戦するフィジーとジョージアが名産品、観光情報を紹介し、
☎10月3日(木)~5日(土)10時~18時 ☎クリアホール・ふせ
☎フィジー=フィジーのさまざまな企業が参加し、手付かずの自然と、そこで繰り広げられるアドベンチャー体験の紹介
☎ジョージア=名産品や文化・自然の紹介、ジョージアワインの販売

パブリックビューイング②
クリアホール・ふせ
各開催日にパブリックビューイング観戦整理券を配布します(当日先着順)。
日本vアイルランド ☎9月28日(土)16時15分から
☆整理券配布は12時から
日本vサモア ☎10月5日(土)19時30分から
☆整理券配布は17時から
日本vスコットランド ☎10月13日(日)19時45分から
☆整理券配布は17時30分から

ワールドマスターズゲームズ2021関西 ラグビーフットボール競技プレマッチ⑥
40歳以上のマスターズラグビーを対象に開催します。チーム参加に加え、個人参加も可能です。試合後は準々決勝のパブリックビューイングもあります。
☎10月19日(日)9時から
☎市花園ラグビー場 ☎9月6日(日)までにエントリーサイトで(右下のコードからアクセス可) ※観戦のみは申込不要。
☎スポーツのまちづくり戦略室 06(4309)3019、FAX06(4309)3847

7か国応援 / 東大阪カレーパンスタンプラリー⑨
市のご当地グルメであるカレーパンを通じて、市花園ラグビー場で熱い戦いを繰り広げる7か国を応援しながら、各国の食文化を楽しむスタンプラリーイベントです。
☎9月1日(日)~10月20日(日)
☎企画室内東大阪カレーパン会事務局 06(4309)3101、FAX06(4309)3826



7か国応援 / 東大阪カレーパンスタンプラリー⑨

ひがしおおさか体感まち博 (9/13(金)~11/4(休))
東大阪産業フェア (9/20(金)~11/2(土))
東大阪ラグビーパル (9/20(金)~10/20(日))
東大阪カレーパンスタンプラリー (9/1(日)~10/20(日))

フィジー観光促進 ジョージア紹介イベント③
フィジー観光促進 ジョージア紹介イベント (クリアホール・ふせ) ③

パブリックビューイング②
フィジー観光促進 ジョージア紹介イベント (クリアホール・ふせ) ③

パブリックビューイング②
フィジー観光促進 ジョージア紹介イベント (クリアホール・ふせ) ③

パブリックビューイング②
フィジー観光促進 ジョージア紹介イベント (クリアホール・ふせ) ③

花園ラグビー場 開催4試合

市花園ラグビー場では、9月22日のイタリアvナミビアを皮切りに4試合が行われます。過去2大会連続でベスト4進出のアルゼンチンやスクラムで世界最強ともいわれるジョージアなど、多彩な7か国が、世界基準のプレーを披露します。

- 9月22日(日)14時15分から イタリアvナミビア
- 9月28日(土)13時45分から アルゼンチンvトンガ
- 10月3日(木)14時15分から ジョージアvフィジー
- 10月13日(日)14時45分から アメリカvトンガ



9月

27日(金)	23日(日)	22日(土)	21日(金)	20日(金)
東大阪産業フェア	イタリアvナミビア (花園)	ファンゾーン in 大阪・東大阪 (花園セントラルスタジアム) ①	ファンゾーン in 大阪・東大阪 (花園セントラルスタジアム) ①	ファンゾーン in 大阪・東大阪 (花園セントラルスタジアム) ①

イベント

ラグビーワールドカップ2019™日本大会の開催期間にあわせて、市内では東大阪の魅力が詰まったさまざまなイベントを開催します。ぜひお越しください。



FANZONE 大阪府・東大阪市

ファンゾーン in 大阪・東大阪 (花園) ①
パブリックビューイングやラグビー体験コーナーなどのラグビーワールドカップ2019™日本大会ならではのコンテンツとそれぞれの地域の特色を活かした演出が楽しめます。
☎9月20日(金)17時~22時、21日(土)13時~22時、22日(日)13時~22時 ※22日(日)については、「イタリアvナミビア」のチケットをお持ちの方のみ入場可能です。
☎花園セントラルスタジアム (花園中央公園野球場)



東大阪ラグビーパル⑧

観戦客や観光客と市民の皆さんが交流を図りながらグルメを楽しむことができるラグビーパルを開催します。市内の160軒を超える店舗が工夫を凝らした500円均一メニューを提供します。
☎9月20日(金)~10月20日(日)
☎(一社) 東大阪ツーリズム振興機構 06(4309)8083、FAX06(4309)8084 (月曜日~金曜日9時30分~17時) ☎企画室 06(4309)3101、FAX06(4309)3826



※ひがしおおさか体感まち博、東大阪産業フェアについては保存版4面に掲載。

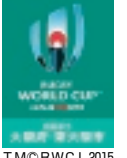

TM©RWCL2015



ひがしおおさか体感まち博



"おもろい"東大阪を体感しよう!

「(一社)東大阪ツーリズム振興機構は、ラグビーワールドカップ2019™日本大会の開催にあわせて、東大阪の魅力を感じていただける体感型観光プログラムイベント「ひがしおおさか体感まち博2019」を開催します。

「ひがしおおさか体感まち博」とは、「ひがしおおさか」らしい体験型の観光プログラムを集めて、「ひがしおおさか」のまち全体を会場に見立て、「ひがしおおさか」のみんながづくったイベントです。「ぐるぐ」歴史・文化・伝統「モノづくり」スポーツ・アクティビティの4つのジャンルで57の体験プログラムを用意しています。参加方法は左のとおり

参加方法

- 1.ガイドブック(写真)やウェブサイトで行きたいプログラムを見つけたら、各プログラムの一番下に記載している電話・ファクス・Eメール・ウェブサイト(いずれか)の方法で申し込んでください。原則、申込先着順です。
2.開催日当日、プログラムに参加いただき、料金が必要な場合は参加費を直接現金で支払ってください。なお、集合場所へは開始時間の15分前までにお越しください。



9月13日(金)~11月4日(木)
(一社)東大阪ツーリズム振興機構
06(4309)8083、FAX06(4309)8099
9/8084(月曜日)金曜日9時30分~17時
▽企画室 06(4309)3101、FAX06(4309)3826

りです。プログラムなどについては市役所本庁舎1階市政情報コーナー、行政サービスセンター、市文化創造館などに配架している公式ガイドブックや東大阪ツーリズム振興機構ウェブサイト(左のコードからアクセス可)をご覧ください。また、同ウェブサイト限定プログラムもあります。

6種類 スポーツ・アクティビティ
はじめてのラグビー&サッカー体験
東大阪を拠点とする「近鉄ライナーズ」と「FC大阪」がコラボ(下写真)。2つのフットボールチームの現役選手といっしょにプレーします。
9月29日(日)14時~15時 所 フレスポ東大阪(稲田新町3) 定各30人
9月27日(金)までに電話またはウェブサイトへ
06(6727)9300



11種類 モノづくり
穴あけ体験とロボットの組立ワークショップ
細穴放電加工機を使ってねじに穴をあける体験と、世界にひとつだけの「エストロボ」(右下写真)を組み立てるワークショップです。
9月15日(日)・16日(月)・11月3日(木)・4日(金)13時~15時30分 所 小学校4年生以上の方 定各4人 料5940円
各開催日の1週間前までにEメールまたはウェブサイトへ
06(6747)6633
hosoanaya@estrolabo.com

26種類 歴史・文化・伝統
和紙体験スペースで紙すき体験
和紙の原料から紙をすき、和紙のはがきを作ります(左上写真)。
9月14日(土)・28日(土)・10月5日(土)・19日(日)11時~12時 所 4歳以上の方 定各8人 料3024円
電話またはウェブサイトへ
06(6747)6633

14種類 グルメ
和菓子作り体験
「なにわの名工」の表彰を受けた店主が和菓子(左下写真)を2種類作り、参加者と同じデザインのものを作っていただきます。
9月29日(日)・10月20日(日)・11月4日(木)11時~12時 所 10歳以上の方 ※子どもは保護者同伴。 定各10人 料2000円
各開催日の3日前までに電話またはウェブサイトへ
06(6723)2075



メインイベント!
9月21日(土)10時~17時 22日(日)10時~16時(クレアホール・ふせは19時まで)
ワークショップアカデミー
15のモノづくりを体験できます。
出張オープンファクトリー
東大阪の町工場6社の職人によるパフォーマンスト、モノづくり体験のワークショップを行います。
にぎわいゾーン
東大阪の名店が勢ぞろい! 野菜やカレーパン、洋菓子、ラグビーグッズ販売など盛りだくさん!
キッズコーナー
パトカーや消防車などがやってくる! 先着100人に子ども免許証をプレゼント
ステージイベント
近鉄ライナーズトークショー&サイン会など

ラグビーワールドカップ2019™日本大会開催期間である9月20日(金)~11月2日(土)を東大阪産業フェア2019開催期間とし、モノづくりのまち東大阪の魅力を国内外に発信するとともに、市内商店街において賑わいつくりのイベントを実施します。
また、9月21日(土)・22日(日)には布施駅北口交通広場、クレアホール・ふせなどで、モノづくりのワークショップやさまざまなイベントを開催します。主なイベント内容は左のとおりです。
詳しくは東大阪産業フェアウェブサイトをご覧ください。
(下のコードからアクセス可)お問合せください。
06(4980)0005

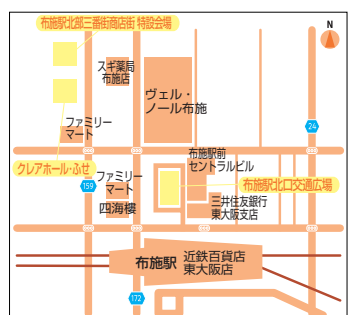

▽モノづくり支援室 06(4309)3177、FAX06(4309)3846



東大阪産業フェア
地域に賑わいを創出し、モノづくりのまちをPR
東大阪産業フェア2019
HIGASHIOSAKA INDUSTRY FAIR