



全国高校ラグビー大会

約11万人が 聖地“花園”で熱狂



生まれ変わった市花園ラグビー場で年末年始に開催された全国高校ラグビー大会は、1月7日に決勝戦が行われ、大阪桐蔭高校(大阪第一)の初優勝で幕を閉じました。

12月27日の初日には開会式が行われ、約1000人のボランティアによる人文字「ようこそ 東大阪市へ 花園から世界へ」が披露され、51校の出場校を歓迎しました。また、ラグビー場周辺でも、ラグビークッズの展示即売やキッチンカーグルメなどが設けられ、来場者らを出迎えました。

今大会には、10万9875人が来場し、新しくなった聖地「花園」は多くのラグビーファンで連日賑わいました。

大阪桐蔭高校(大阪第一・白)と桐蔭学園高校(神奈川・紺)による決勝戦は26対24の白熱した戦いとなりました



優勝し、記念写真の撮影に応じる大阪桐蔭高校の選手ら

ラグビーワールドカップ2019日本大会 1月19日から第2次一般チケット販売を開始

1月19日からラグビーワールドカップ2019日本大会のチケットの第2次一般販売がスタートしています。ぜひ、花園で世界最高峰のラグビーを観戦しましょう。

詳しくは同大会公式ウェブサイト(右のコードからアクセス可)をご確認ください。

▶ラグビーワールドカップ2019日本大会
チケットカスタマーセンター 0570(09)2019(10時～18時)
▶花園ラグビーワールドカップ2019推進室
06(4309)3020、FAX06(4309)3847

井山杯新春囲碁フェスを開催

名誉市民・井山裕太さんが来場!



1月6日、市役所本庁舎で、本市の名誉市民である囲碁棋士・井山裕太さんを招き、新春囲碁フェスティバルが開催され、子どもから大人まで約500人が参加し、指導碁や囲碁大会、井山さんとの記念対局などが行われました。

指導碁では、井山さんが参加者らと話をしながら、10手ほど打ちあい、また、囲碁大会では参加者らが日頃の練習成果を發揮しようと対戦に挑戦していました。

仲邑童さんが
井山棋士に挑む

井山さんとの記念対局では、前回大会の小学生の部で優勝した仲邑童さん(9歳)が対局。仲邑さんは、今年4月から史上最年少でプロ棋士になることが決まっています。仲邑さんは「憧れの井山さんと打てうれしかった。対局はどれも勉強になりました」と笑顔で話し、井山さんは「自分が9歳のときに比べ物にならないくらい強い。」



指導碁を行う井山さんと参加者(①)、井山さんと話す仲邑童さん(②)、囲碁大会で真剣に戦う子どもを見守る井山さん(③)

また閉会式で、井山さんは「生まれ育った東大阪で大好きな囲碁のイベントができて光榮です。皆さんが囲碁を好きになるきっかけになってもらえれば、とてもうれしく思います」と話していました。



JRおおさか東線3月16日全線開業 新大阪駅まで直結

平成8年から事業を進めていたJRおおさか東線が、3月に全線開業することとなりました。本市から新大阪駅および各方面へのアクセスが大変便利になります。ぜひご利用ください。

JRおおさか東線は大阪外環状鉄道(株)により平成8年から事業を進めており、平成20年3月に放出駅〜久宝寺駅の南区間が開業し、残る新大阪駅〜放出駅

の北区間の整備を進めていきましたが、3月16日(土)に全線開業を迎えることとなりました。これにより、本市から新大阪駅に乗り換えなくアクセスできるようになります。

また、全線開業に伴い直通快速が、高井田中央駅およびJR河内永和駅で新たに停車するようになり、新大阪駅〜奈良駅間で1日4往復運行します。

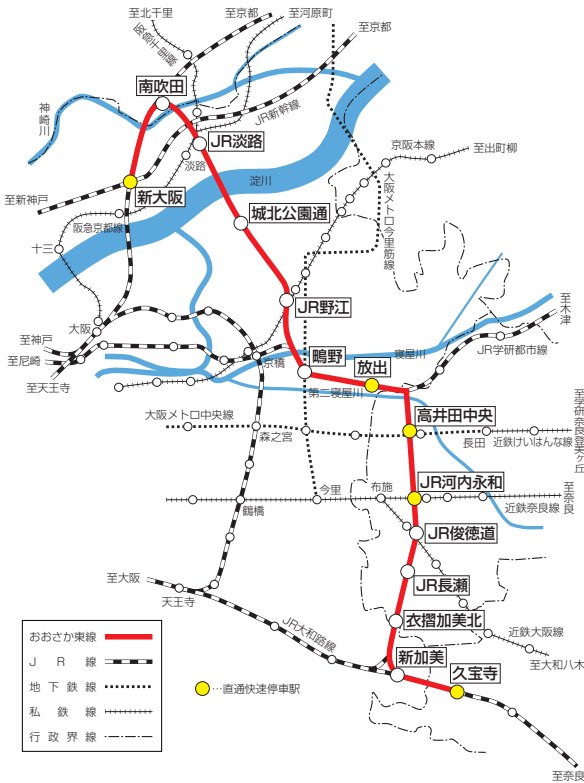

普通運賃 (大人)

	高井田中央	JR河内永和	JR俊徳道	JR長瀬	衣摺加美北
新大阪	220円	220円	220円	300円	300円

東部大阪都市計画変更案

公聴会を開催



府では、東部大阪都市計画流通業務団地の変更案を作成するにあたり、公聴会を開催します。案の概要は市都市計画室でも閲覧できます。なお、公聴会は意見を述べていただくもので、説明会ではありません。

3月1日(日)14時から
新府庁別館7階都市計画室
府では、東部大阪都市計画流通業務団地の変更案を作成するにあたり、公聴会を開催します。案の概要は市都市計画室でも閲覧できます。なお、公聴会は意見を述べていただくもので、説明会ではありません。

平成30年7月豪雨災害

義援金は81万1162円

ご協力ありがとうございました

平成30年7月豪雨災害で被害を受けられた方を支援するため、昨年12月20日まで設置していた募金箱へ寄せられた義援金の総額は81万1162円となりました。義援金は全額を日本赤十字社へ送金しました。ご協力ありがとうございました。

なお、今後の義援金については、日本赤十字社または市社会福祉協議会にお問合せください。▷日本赤十字社 03(3437)7081、FAX03(3432)5507 ▷市社会福祉協議会 06(6789)7204、FAX06(6789)2924

政策調整室 06(4309)3016、FAX06(4309)3847

e-Tax

所得税の確定申告 スマホやパソコンからも可能です

平成30年分の所得税の確定申告は、スマートフォンやパソコンからでも可能です。なお、税理士による地区相談会場を開設しますので、ご利用ください。

スマホやパソコンで申告

1月からは、マイナンバーカード(個人番号カード)やICカードリーダーライタを持つ

ていない方も、「ID」と「パスワード」があれば、スマートフォンや自宅のパソコンからe-taxを確定申告が可能です。詳しくは国税庁ウェブサイトをご覧ください。

くか(左のコードからアクセス可)、お問合せください。



「ID」と「パスワード」を持つている方は、同ウェブサイトから「確定申告書等作成コーナー」で、案内に従って金額などを入力して申告書を作成し、e-taxで送信してください。「ID」と「パスワード」をお持ちでない方は、税務署で手続

税理士による地区相談

2月4日(月)~15日(金) 9時30分~15時30分(受付は14時まで。15日の受付は12時まで) ※土・日曜日、祝日を

きしてください。手続きの際は、運転免許証などの本人確認書類が必要。e-taxヘルプデスク 0570(01)5901

ご注意ください

除く。また、混雑時は早めにお受け付けを完了させます。所JAクリーン大阪本店(荒本北1)

市民税・府民税の申告 出張受付を実施

市民税・府民税の申告時期(2月上旬~3月中旬)に市内7か所の市民プラザで出張受付を行います。事前受付を含めた日程は次のとおりです。ぜひ、ご利用ください。

- ▽ゆうゆうプラザ(目下) 2月15日(金) 9時~16時
- ▽やまなみプラザ(四条) 2月5日(火) 9時~16時
- ▽2月8日(金) 9時~16時
- ▽グリーンパル(中鴻池) 2月20日(水) 9時~16時
- ▽くすのきプラザ(若江岩田駅前) 2月6日(土) 9時~16時

した。ただし、領収証は自宅で5年間保存する必要があります。◇ ◇ 東大阪税務署 06(6724)0001 (音声案内に従い操作してください)

活用および売払い

市有地にかかる一般競争入札

市有地にかかる一般競争入札を次のとおり行います。参加希望者は現地説明会に参加のうえ、申し込んでください。

市有地の活用事業者

下表の市有地を時間貸し駐車場として活用する事業者を募集します。2月25日(月)~26日(火) ※詳しくは1月21日(月)以降の市ウェブサイトをご覧ください。 住宅政策室 06(4309)3231、FAX06(4309)3834

所在地	地目	地積(m ²)	現地説明会	入札
楠根一丁目16-1の一部	宅地	618.75(概算)	2月7日(水)13時30分	3月1日(金)14時
高井田本通七丁目5	宅地	3626.36	2月7日(水)15時	3月1日(金)15時

市有地の売払い

下表の市有地の売払いを行います。2月26日(火)~3月4日(月) ※案内書は2月1日(金)から市ウェブサイトダウンロード可。詳しくは市ウェブサイトをご覧ください。 管財室 06(4309)3125、FAX06(4309)3820

所在地	地目	地積(m ²)	現地説明会	入札
中小阪五丁目272番12	雑種地	110.27	2月13日(水)10時30分	3月6日(水)10時30分
長瀬町二丁目110番34	宅地	321.24	2月13日(水)13時	3月6日(水)13時
大蓮南二丁目484番15	宅地	466.22	2月13日(水)14時30分	3月6日(水)14時

絶対にだまされないで!
オレオレ詐欺が多発しています

市内でオレオレ詐欺が急増しています。昨年1月~11月のオレオレ詐欺の認知件数は920件で、一昨年の同時期の426件と比較すると、2.16倍になっています。

オレオレ詐欺は、親族や警察官などを装い電話し、親族が起こした事件や事故に関する示談などを名目にお金を振り込ませる詐欺です。悪質な特殊詐欺に注意しましょう。



▽市民税課 06(4309)3135、FAX06(4309)3809

SOSオレンジネットワーク



登録により 認知症高齢者を見守ります

今回は、SOSオレンジネットワーク(認知症高齢者見守りネットワーク)についてQ&A形式で紹介します。
SOSオレンジネットワークとは、市内の公共機関や企業、介護事業所などが連携して、行方不明となった高齢者の早期保護をサポートするシステムです。
SOSオレンジネットワークに登録している高齢者には、衣服や持ち物などに貼り付ける「見守りトライくんシール」(左下写真)を配布します。見守りト

ライくんシールを身に付けた行方不明高齢者を見つけたときは、シールにあるコードを携帯電話やスマートフォンで読み取ってください。読み取ると、画面にSOSオレンジネットワーク事務局の連絡先が表示され、事務局に連絡していただくことにより、登録者名簿をもとに身元確認が行える仕組みになっています。
Q:どんな方が利用できるの?
A. 行方不明になる

Q:いつしたら登録できるの?
A. ケアマネジャーに登録届と同意書、写真を提出して登録してください。ケアマネジャーがいらない方は、地域包括支援センターに相談して登録してください。

Q:どのよう利用するの?
A. 登録と同時に配布する見守りトライく

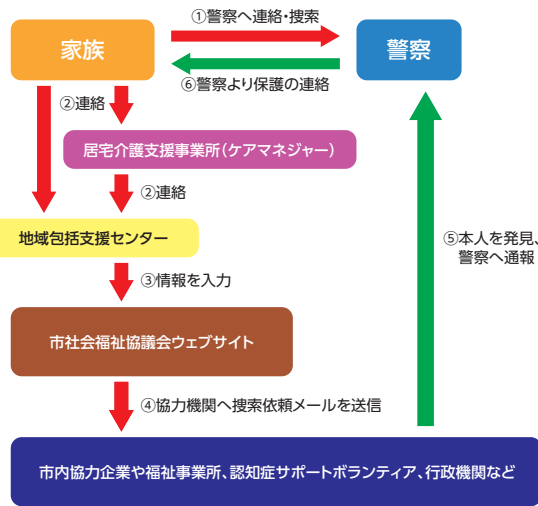

⑤本人を発見、警察へ通報 (5. Find the person and report to the police)

このシールを付けている方を見かけたときは、温かく様子を見守ってください。また、困っている様子があれば、声をかけてください。



介護保険

保険料の納め忘れは ありませんか

介護保険は、介護が必要な方を社会全体で支えるための制度です。サービス利用の有無にかかわらず、原則40歳以上の方全員に保険料を納めていただいています。
介護保険料は、未納のまま2年以上経過すると、時効により納めることができなくなります。
介護保険料は必ず納めましょう。納付が困難な方は早めにご相談ください。

満65歳以上の方へ 滞納すると給付が制限されます
第1号被保険者(65歳以上の方)が介護保険料を滞納すると、いざサービスを利用する際に自己負担が高額になる場合があります。要介護認定時において過去10年間に時効が成立した介護保険料がある方は、滞納期間に応じた一定期間、介護保険の給付が減額されます。

滞納期間中は、利用者負担が一定額を超えたときに払い戻される「高額介護サービス費」や施設を利用した際の「居住費・食事代」の減額措置が受けられません。さらに、福祉用具購入費や住宅改修費がいったん全額自己負担となり、償還払いのみの適用となります。



納付が困難な方は、給付制限の対象にならないためにも、まずご相談ください。
◇ ◇
介護保険料課 06(4309)3188、R06(4309)3814

訪問型助け合い・通所型つどいサービス事業 事業実施計画書の受付を開始

平成29年にスタートした介護予防・日常生活支援総合事業では、従来の介護保険制度と同様に市の指定業者によるサービス提供事業のほか、地域住民や市民ボランティアなどが主体となっており、高齢者への簡単な生活支援を行う訪問型助け合いサービス事業や、介護予防として地域住民がつどえる場づくりを目的とした通所型つどいサービス事業の実施も行っています。
◇ ◇
今回は「正しく知ろう①MCI(軽度認知障害)」です。
なお、おれんじ通信への意見をお寄せください。
■地域包括ケア推進課 06(4309)3013、R06(4309)3848

このほど、4月1日(月)以降に訪問型助け合いサービス事業または通所型つどいサービス事業への参入を検討している団体・グループの事業実施計画書の受付を開始します。
■市内に活動拠点があり、かつ2人以上で構成される団体・グループ ※事業開始時点で構成員のうち、1人は担い手養成研修修了者または介護福祉士などの有資格者であること
この要件あり。
■電話連絡のうえ、1月21日(月)〜2月28日(休)に申請書類を直接
※申請書類は市ウェブサイトでダウンロード可能。詳しくは市ウェブサイトをご覧ください。お問い合わせください。
■事業概要
▽訪問型助け合い サービス事業Ⅱ市民ボランティアなどによる定期的な声かけや見守り、ごみ出しなど玄関先の生活支援
▽通所型つどいサービス事業Ⅱ地域のつどいの場で住民ボランティアなどいっしょに行う生活機能向上のための簡単な運動やレクリエーション
※事業はサービスの対価を受け取るものではなく、市が事業活動に関する費用を補助する仕組みとなっています。
◇ ◇
■地域包括ケア推進課 06(4309)3013、R06(4309)3848

市立東大阪医療センター

受診の際は小児患者も 紹介状の持参を



市立東大阪医療センターでは、地域の病院や医療、診療所とともに、それぞれの役割を担い連携した医療を推進しています。このため市民の皆さんへは、緊急時を除き、まずはかかりつけ医を受診のうえ、当院を受診する場合に紹介状の持参を

初診で受診した場合は初診料のほかに初診時選定療養費を徴収することになります。当院では、2月1日から緊急時などを除き、小児患者を含めて初診時選定療養費(5400円税込)をお支払いいただきます。身近なかかりつけ医をもち、当院を受診する際は紹介状の持参をお願いします。

詳しくは市立東大阪医療センターウェブサイトをご覧ください。ご理解と協力をお願いします。 (地独)市立東大阪医療センター事務局 医事課 06(6781)5101、FAX 06(6781)2194

児童手当2月期

2月15日に振込み



児童手当の2月期(10月～1月分)の振込日は2月15日(金)です。ただし、現況届をまだ提出していない方へは支給できませんので、早急に郵送するか、国民年金課または行政サービスセンターに提出してください。

【市保育料を児童手当から特別徴収】市の歳入と利用者の公平性を確保するため、保育料の滞納が続く方を対象に、児童手当からの特別徴収を実施しています。なお、対象者に

は2月8日(金)に児童手当(特例給付)にかかる保育料特別徴収通知書を送付します。

- ▽保育料について 子育て支援課 06(4309)3195、FAX 06(4309)3817

平成31年度 留守家庭児童育成クラブの受付一覧表

Table with 8 columns: クラブ名, 受付日, 受付時間, 受付場所, クラブ名, 受付日, 受付時間, 受付場所. Lists various clubs and their schedules.

留守家庭児童育成クラブ

平成31年度入会申込みを受付

留守家庭児童育成クラブは、児童の健全な育成を図るため、放課後、保護者が就労などで昼間家庭にいない児童を預かっています。事業者が、市の委託を受けて運営しています。開設クラブや受付日、場所等は表のとおりです。現在、同クラブに在籍している児童も再度手続きが必要です。【小学生】1年生、2年生の留守家庭児童入会申込みと祖父

母を含む同居の保護者の就労証明書などを各受付場所へ直接 ※申込書などは市ウェブサイトからダウンロード可。 35 06(4309)3817、FAX 06(4309)3817



**ニトリモール東大阪で
乳がん検診を実施**

東大阪市、八尾市の市民を対象とした無料乳がん検診を実施します。
 ②月9日(日)10時30分～15時30分(受付は10時～15時) ③ニトリモール東大阪2階フードコート東側通路 **東大阪市民の④平成30年4月1日現在、40歳以上の偶数年齢の市内在住の女性** ※今年度市の乳がん検診を受診した方、妊娠中および妊娠の可能性のある方、授乳中の方、断乳後1年未満の方、立位のとれない方、しこりなどがある方、乳腺の治療中・経過観察中の方、パースメーカー・V-Pシヤントなどを装着中の方、豊胸手術をした方を除く。⑤60人(当日先着順) ⑥問診、視触診、マンモグラフィ撮影 ※開店直後は2階テラスから入場。状況により整理券を配布することがあります。

⑦健康づくり課

**食育メイトと作る
簡単/手作り減塩味噌**

⑧⑨⑩▷2月18日(月)・22日(金)＝西保健センター ▷20日(水)・22日(金)＝東保健センター ▷20日(水)・26日(水)＝中保健センター ☆いずれも13時～14時で計2日間 ⑪全日程参加できる市内在住の方 ⑫各12人(申込先着順) ⑬1500円 ⑭エプロン、三角巾、手ふき2枚 ⑮2月4日(月)から電話で

⑯⑰⑱東・中・西保健センター

**食育メイトおすすめクッキング
野菜たっぷりメニュー**

⑲2月13日(水)13時～15時30分 ⑳市内在住の方 ㉑12人(申込先着順) ㉒調理実習と試食、講話 ㉓350円 ㉔エプロン、三角巾、手ふき2枚 ㉕基本事項(10面に掲載)を2月1日(金)から電話で(ファクス、直接も可)

㉖㉗㉘中保健センター

**成人用肺炎球菌ワクチン
予防接種を受けましょう**

成人用肺炎球菌ワクチンは、肺炎球菌が原因となって起こる高齢者の肺炎などの発病や重症化を防ぐためのものです。ただし、予防接種を受けることで、全ての肺炎を予防できるというわけではありません。

①次のいずれかに該当する市内在住の方 ▷平成30年度に表に該当する年齢になる ※対象者には昨年4月下旬に案内ハガキを送付しています。▷接種時に60歳以

上65歳未満で、心臓、腎臓または呼吸器などの機能の障害またはヒト免疫不全ウイルスによる免疫機能の障害により、日常生活活動が極度に制限されている(身体障害者手帳1級程度) ※過去に肺炎球菌ワクチン(ポリサッカライド)の接種を受けたことがある方は対象外。 **実施期間・回数** 3月31日までに1回 ②3000円 ※すでに自費で接種した方への払戻しはありません。生活保護受給者は免除制度あり。 ③住所と年齢が確認できるもの、案内ハガキ ④市委託医療機関に電話で **注意事項** 同剤を再度接種することによって注射部位の疼痛や紅斑、硬結などの副反応が強く発現すると報告されているため、過去に接種を受けていないか確認が必要です。接種にあたっては医療機関やウェブサイトにある接種説明をよく読み、効果や副反応を理解したうえで接種するかどうか検討してください。

⑤母子保健・感染症課 (072)960-3805、R072(960)3809

65歳	昭和28年4月2日～ 昭和29年4月1日生まれ
70歳	昭和23年4月2日～ 昭和24年4月1日生まれ
75歳	昭和18年4月2日～ 昭和19年4月1日生まれ
80歳	昭和13年4月2日～ 昭和14年4月1日生まれ
85歳	昭和8年4月2日～ 昭和9年4月1日生まれ
90歳	昭和3年4月2日～ 昭和4年4月1日生まれ
95歳	大正12年4月2日～ 大正13年4月1日生まれ
100歳	大正7年4月2日～ 大正8年4月1日生まれ



行事	ところ	東保健センター (072-982-2603)	中保健センター (072-965-6411)	西保健センター (06-6788-0085)
専門相談 〔クラミジア・梅毒・エイズ検査 B型・C型肝炎ウイルス検査 (証明書の発行はありません)〕		1日(金)・15日(金) 9:30～11:00	13日(水)・27日(水) 9:30～11:00	25日(月) 9:30～11:00
精神保健相談(予約制)		6日(水)・7日(木)・8日(金)・ 21日(水)・26日(水) 14:00～16:00	12日(水)・13日(木)・21日(水)・ 26日(水)・28日(水) 14:00～16:00	5日(水)・19日(水) 14:00～16:00
骨密度測定(予約制) (市内在住の20歳以上の 方・年1回)			7日(水) 9:20～10:30	27日(水) 9:10～10:00
電話健康相談		月曜日～金曜日 9:00～12:00・12:45～17:30		
4か月児健康診査 (平成30年10月生まれ) ※個別に通知しています。		12日(水)・26日(水) 13:10～14:10	12日(水)・26日(水) 9:10～10:00 19日(水) (北部) 13:30～45	13日(木)・20日(水)・27日(水) 13:20～14:30
1歳6か月児健康診査 (平成29年7月生まれ) (幼児用歯ブラシ持参) ※個別に通知しています。		20日(水)・27日(水) 13:15～14:30	8日(金)・22日(金) 13:00～14:20 13日(水) (北部) 6月生まれ対象 13:30～14:30	5日(水)・19日(水) 13:15～14:30
3歳6か月児健康診査 (平成27年8月生まれ) ※個別に通知しています。		8日(金)・22日(金) 13:15～14:30	1日(金)・15日(金) 13:00～14:20	12日(水)・26日(水) 13:15～14:30
離乳食講習会		21日(水)13:00～15:00		8日(金)13:00から
糖尿病個別食事相談 (予約制)		20日(水)・27日(水) 9:30～11:00	1日(金)・15日(金) 9:30～12:00	6日(水)9:30～11:00 25日(水)13:00～16:00
BCG接種 (5か月から1歳の誕生日の前日までの乳児)		5日(水)・19日(水) 13:45～14:30	5日(水)・19日(水) 9:10～10:00	6日(水)・18日(水) 13:20～14:20

- ▶犬・猫に関する相談は動物指導センター(072-963-6211)まで。
- ▶就職などのための健康診断は医療機関のご利用を。
- ▶(北部)は眉津鴻池公民館分室です。
- ▶西保健センターへの車での来所はご遠慮ください。

検査の種類	受付日・時間	料金	受付場所
検便(赤痢菌、サルモネラ菌、大腸菌O157)	5日(水) 19日(水) 9:30 11:00	2640円	環境衛生検査センター 06(6788)4483 R06(6787)7404
水道法に基づく 飲用水水質検査(予約制)	4日(月)	平常項目 1万6800円	06(6787)5004 R06(6787)7404

▶受付日は都合により変更になる場合があります。その他詳細はお問合せください。

保健所・センターだより

東保健センター：TEL 072(982)2603 FAX 072(986)2135
 中保健センター：TEL 072(965)6411 FAX 072(966)6527
 西保健センター：TEL 06(6788)0085 FAX 06(6788)2916
 健康づくり課：TEL 072(960)3802 FAX 072(960)3809

※番号を確認のうえ、かけ間違いのないようお願いいたします。車での来場はご遠慮ください。

肺がん・結核エックス線検診

☎ 2月19日(火)9時10分から・10時から
 ☎▷肺がん検診=市内在住の40歳以上の方▷結核検診=市内在住の65歳以上の方
 ☎40人(申込先着順) ☎電話または直接
 ☎☎☎西保健センター

糖尿病食事学習会

☎ 2月28日(木)10時30分～13時 ☎
 糖尿病食事療法をしている方とその家族 ☎20人(申込先着順) ☎調理実習と試食、ミニ講話 ☎700円 ☎エプロン、三角巾、手ふき2枚 ☎2月1日(金)～26日(木)に電話または直接
 ☎☎☎東保健センター

聴覚障害者のための生活習慣病予防講座

☎ 2月27日(水)13時30分～15時 ☎
 市内在住の聴覚障害のある方 ☎25人(申込先着順) ※手話通訳・要約筆記あり。 ☎基本事項(10面に掲載)と手話通訳・要約筆記の要否を2月20日(木)までに電話で(ファクス、直接も可)
 ☎☎☎西保健センター

歯科医師による成人歯科健康相談

☎ 2月27日(水)9時10分～10時 ☎
 市内在住の20歳以上の方 ☎12人(申込先着順) ☎電話で
 ☎☎☎西保健センター

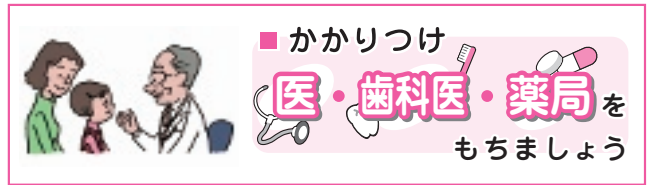

2月の献血



☎☎▷2月3日(日)=石切^{つぎき}剣^{つるぎ}神社▷20日(水)=市役所水道庁舎▷27日(水)=新石切^{つぎき}プラザ(万代新石切店前) ※受付時間は場所によって異なり、日程を変更する場合があります。受付時に保険証などで本人確認をします。

☎▷大阪府赤十字血液センター 06(6962)7654、FAX06(6968)4900▷地域健康企画課 072(960)3801、FAX072(960)3806

乳幼児健康相談

☎☎▷2月1日(金)10時～11時=あさひっこ(旭町子育て支援センター)▷8日(金)9時30分～10時30分=西保健センター▷13日(木)10時～11時=ゆうゆうプラザ(日下)▷21日(木)9時30分～10時30分=中保健センター▷22日(金)10時～11時=森河内公民分館 ☎3歳未満の乳幼児 ☎身体測定、育児・栄養相談など ☎母子健康手帳
 ☎☎東・中・西保健センター

健康・禁煙相談広場

☎☎▷2月12日(水)=①東保健センター、②ももの広場(楠根)▷13日(木)=②中保健センター▷14日(木)=②グリーンパル(中瀬池)、②夢広場(布施駅前)▷15日(金)=①東体育館、①中保健センター▷19日(木)=①ゆうゆうプラザ(日下)、②はすの広場(近江堂) ☆①は11時～12時、②は15時～16時 ☎市内在住の20歳以上の方 ☎健康・禁煙相談、血圧測定など
 ☎☎東・中・西保健センター

早期発見のために乳がん(マンモグラフィ)検診

☎☎☎▷3月7日(木)13時30分から・14時から・14時30分から=夢広場(布施駅前)/30人/西保健センターへ電話または直接▷3月26日(火)9時30分から=東保健センター/30人/電話または直接▷3月28日(木)13時から・13時30分から・14時から=中保健センター/35人/電話で ※いずれも申込先着順。 ☎平成30年4月1日現在、40歳以上の偶数年齢の女性 ☎800円 ※後期高齢者医療被保険者証または高齢受給者証をお持ちの方は無料。なお、生活保護受給者または市民税非課税世帯の方は事前に保健センターで無料受診券の交付を受けてください。 ☎問診票、市がん検診受診証、健康手帳、パスタール
 ☎☎☎東・中・西保健センター



このコーナーでは、糖尿病を予防するため、また糖尿病と上手に付きあっていくうえで役立つ献立を紹介しています。

糖尿病食は健康食ですので、体重が気になる方にもおすすめです。なお、糖尿病の方は必ず主治医の指示に従いましょう。

脂質の摂り方を考えよう

肉類や乳・乳製品の動物性脂肪には飽和脂肪酸が多く含まれ、摂り過ぎると血流の粘度を高め、悪玉コレステロールが増加し、脂質異常症や動脈硬化などの生活習慣病の原因になります。常温で液体の植物性脂肪や魚油は、血液をさらさらにし、動脈硬化を予防する多価不飽和脂肪酸を多く含み、コレステロールの低下や血栓防止などの効果があるといわれています。

現代の食生活では、魚の摂取量が

減少傾向です。動物性脂肪を控え、魚料理も意識して取り入れ、副菜も添えてバランス良く食べましょう。また、いろいろな植物油がありますが、使い方を考え、摂り過ぎに注意しましょう。

たらと春菊の更紗あんかけ

彩りの良い材料を取りあわせた更紗あんを淡白なたらにかけることで、よく味がからみ、野菜といっしょにおいしく食べることができます(写真)。

(1人分の栄養価：エネルギー) 137kcal、塩分1.4g、野菜71g
材料(2人分) たら200g、春菊60g、にんじん40g、白ねぎ40g、生しいたけ40g、だし汁160cc、薄口しょうゆ小さじ2、酒小さじ2、みりん小さじ2、片栗粉小さじ2、水小さじ2、しょうが(すりおろし)少々
 ①春菊は4cmの長さに切る。にん



じん、白ねぎは4cmの長さにそろえて細切りに、生しいたけは石づきを除き、うす切りにする。片栗粉に水を加え、水溶き片栗粉を作っておく
 ②耐熱皿に春菊を敷き、その上にたらをのせ、ラップをして電子レンジ600wで約2分、しっかり加熱する。汁気はきっておく

③鍋にだし汁、にんじん、生しいたけを入れ中火にかけ、沸騰したら調味料と白ねぎを加えてひと煮立ちさせる

④水溶き片栗粉を加えて混ぜ、とろみがついたら火からおろし、たらの上にかける。しょうがのすりおろしを天盛りにする

(東大阪地域活動栄養士会糖尿病食献立集より)

◇◇健康づくり課



市文化創造館完成イメージ

市の新たな文化・芸術の発信拠点として、9月1日(日)にオープンする市文化創造館では、民間企業などと協働し、魅力を向上させることにも、新たな財源の確保に努めています。

このたび「大ホール」および「小ホール」に法人名、商品名、ブランド名などを冠した愛称を提案していただくネーミングライツ事業

文化創造館 大ホール 小ホール の愛称

ネーミングライツパートナー募集

を実施することを決定し、そのパートナーを募集します。なお、募集する名称は大ホールおよび小ホールの愛称であり、文化創造館の愛称ではありません。

ネーミングライツ料
▽大ホール 1年額200万円(税抜)以上
▽小ホール 1年額50万円(税抜)以上 協定期間 協定締結日 平成36年3月31日 申込書類



優れた音響空間と上質な鑑賞環境を備えた1500席の大ホール(上)と300席の小ホール(右) ※イメージとは異なる場合があります。



諸室利用申込みおよび抽選会

昨年8月から大ホールおよび小ホールの利用申込みを受け付けていますが、ホール以外の諸室(非営利目的)も利用申込みの受付を2月から開始します。今年9月分の諸室の抽選会を実施しますので、利用を予定している方はぜひご参加ください。

2月2日(土)14時(13時30分受付開始) くすのきプラザ(若江岩田駅前) 身分証明書 ※抽選会開始時刻に遅れた場合は参加不可。来場の際は公共交通機関をご利用ください。抽選会翌日以降に空き施設がある場合は、インターネット・窓口にて申込先着順で受け付けます。同日10時30分からは大ホールおよび小ホールの来年3月分の抽選会も実施します。

☆諸室(営利目的)の申込受付は5月1日より開始します。ホールや諸室また非営利・営利目的によって抽選会の開催時期が異なりますので、詳しくは市文化創造館ウェブサイトをご覧ください

文化創造館受付事務所 06(4307)5772(9時~19時30分)、RW06(4307)5778



大阪府内初! 3組が新たな門出 届け出挙式を市役所22階で実施

昨年12月25日のクリスマスの夜に、大阪府内初となる届け出挙式が市役所本庁舎22階展望フロアで行われました。この届け出挙式は、本市へ婚姻届を提出した新郎新婦を対象に、市への愛着を深め定住を促進しようと、セクシー編集部とベルクラシック大阪の協力を得て開催しました。

挙式は、昨年8月、日本を代表する夜景資源の1つとして「日本夜景遺産」に認定された市役所本庁舎22階の展望フロアで行われ、野田市長が司式者となり、幻想的な夜景の中で3組の夫婦が永遠の愛を誓いました(上写真)。

式を挙げた橋さん夫婦は「2人きりで式をするのが夢で、式をさせていただいてすごくうれしい」と笑顔で話していました。

結婚誓約書にサインをする 橋さん夫婦



Town Topics Higashiosaka City

成人祭 市内では5416人が大人の仲間入り

1月14日、東大阪アリーナで成人祭が行われ、晴れ着やスーツ姿の新成人、約2600人が参加しました(右写真)。

式典のオープニングでは、大阪府下を中心に活動するジェネシスオブエンターテインメントが華やかなダンスを披露したほか、お笑いコンビ・モンスターエンジンが漫才を通して新成人を激励しました。

野田市長からは「皆さんのこれからの人生が良かったと思える、未来に繋がることを期待します」とエールが送られました。

新成人代表の挨拶では、今宿清元さんが「感謝の気持ちを忘れず、大きな存在となれるようがんばりたい」と話し、また河野志歩さんは「友人、家族、教を受けた先生方に胸を張れる人間になりたいです」と誓いの言葉を述べました(左写真)。

今年市内では、5416人が新たに大人の仲間入りを果たしました。



MONOZKURI CITY HIGASHIOSAKA

WHERE THE ANSWER IS

市では昨年、「モノづくりのまち東大阪」を国内外へ発信するため、「東大阪フォント」および「タグライン」を制作しました。東大阪フォントは、東大阪の中心的な産業である部品が「社会をつなげるもの」であることや、企業が相互に協力しあって製品を作りあげることから「つながり」をキーワードに書体をデザインしました。また、「どんな困難な課題であっても東大阪のモノづくりで解決する」といった思いを含め「WHERE THE ANSWER IS=答えのあるまち」をモノづくりのまち東大阪のタグラインとしました。

地域経済の振興・活性化をめざして 東大阪を支える中小企業

本市は「モノづくりのまち」「中小企業のまち」として全国に知られており、多種多様な企業が集積し本市を支える重要な基盤ともなっています。市では、これらの中小企業が今後も持続的に発展していくことができるよう、さまざまな施策、取組みを実施しています。このほど、CSR経営表彰受賞事業所の決定および東大阪ブランドの認定を行いましたので紹介します。

平成30年度 CSR経営表彰

市では、CSR(企業の社会的責任)をテーマとした表彰を行うっており、このほど平成30年度受賞事業所2社を決定しました。

この表彰は、「環境」「地域・社会」「人権・労働」のいずれかの分野でのCSR活動と、良好な財務経営を両立している中小事業所を表彰することで、市民が誇ることができる責任ある事業所として信頼と価値を高め、地域の雇用創出や産業の振興と発展につなげることを目的としています。応募のあった事業所のCSR活動について、

各社受賞コメント

▽(株)アート宣伝のような表彰を受け、大変うれしく思っています。月初めに前年のエラーを確認したり、マニュアル確認を徹底したりするなど、人為的なミスを減らしています。今後も会社全体で取組みを継続していきます。

▽(株)サンワチームの横のつながりを意識して、社内プロジェクトを始めました。このような表彰などを積み重ねて、会社としての信頼も積み重ねていきたいです。

CSRとは?

Corporate Social Responsibilityの略。「企業の社会的責任」と訳され、企業は社会的存在として、最低限の法令遵守や利益貢献といった責任を果たすだけでなく、市民や地域、社会の潜在的・潜在的な要請に応え、より高次の社会貢献や配慮、情報公開、対話を自主的に行うべきであるという考え。

東大阪ブランド 4社6製品を認定

東大阪ブランドは市内の事業者が製造した優れた最終製品を認定することで、製品価値を高め、市内事業者の製品開発を促進するとともに、販路開拓につなげていくことを目的としています。

新たに4社6製品を東大阪ブランドとして認定しましたので紹介します。

東大阪ブランドは市内の事業者が製造した優れた最終製品を認定することで、製品価値を高め、市内事業者の製品開発を促進するとともに、販路開拓につなげていくことを目的としています。

新たに4社6製品を東大阪ブランドとして認定しましたので紹介します。

ONLY ONE PLUSα

特許を取得している技術により、高い安全性とデザイン意匠性を兼ね備えたスリーブ構造のホイール

使用中に落としても、地面に落ちるまでに画面側の蓋が閉じる機能が搭載された手帳型のスマートフォンケース

エア充填バルブを利用し、雨天時においてホイール内の雨水を排出することで、高速走行時の操縦安定性を確保する排水用部品

カッター本体と刃の取り外しが可能な、配管用プラグの受け口を加工する工具

丸一切削工具(株)「THE CUT シート面カッター」

学校体育用品のメーカーとしてライン引器を作り続け、排出方法の改良やメンテナンスが簡単な構造の開発に取り組みながら、50年以上販売されているロングセラー製品



表彰式では野田市長から各社代表者に賞状とトロフィーが授与されました

東大阪ブランドは市内の事業者が製造した優れた最終製品を認定することで、製品価値を高め、市内事業者の製品開発を促進するとともに、販路開拓につなげていくことを目的としています。

新たに4社6製品を東大阪ブランドとして認定しましたので紹介します。

06(43009)3174
77、RW06(43009)3174
9)3846

募集のつづき

子育て支援相談員～非常勤嘱託

児童虐待の相談対応や養育・しつけなど家庭児童相談業務を行う子育て支援相談員(非常勤嘱託)を募集します。
昭和29年4月2日以降生まれで次に当てはまる方
▷社会福祉士の資格・児童福祉司の任用資格・社会福祉主事の任用資格のいずれかがある方=3人
▷臨床心理士の資格がある、または学校教育法による大学(短大を除く)で心理学の専門課程を修了している方=1人
雇用期間 4月1日～来年3月31日(更新あり)
選考日 2月16日(土)
選考方法 筆記試験、面接
勤務地 福祉事務所
勤務条件 給与月額20万円、通勤手当別途支給、各種社会保険完備
申込書と資格に関する証明書(写し)などを2月12日(火)必着までに簡易書留で郵送または直接※詳しくは市ウェブサイトをご覧ください
◆ ◆ ◆

申込 577-8521市役所子ども見守り課 06(4309)3197、FAX06(4309)3817

助成します～民有地の植樹資金

工事の前にお問合せください。なお、助成を受けた植栽は5年間変更できません。

【個人住宅】

道路に面している長さが3m以上の生垣 助成額 1件1万円以上かかる植樹費用の2分の1(上限20万円)

【事業所】

職場と住居が同じ場合は職場に比重が大きいもの(規模不問) ※工場立地法に規定する特定工場(製造業で敷地面積が9000㎡以上または建築面積が3000㎡以上)を除く。助成額 1件10万円以上かかる植樹費用の3分の1(上限50万円) ※低木類を除く。

【住宅団地など】

住宅団地などの共有地または自治会が借りている私有地 助成額 1件10万円以上かかる植樹費用の3分の1(上限50万円)

◆ ◆ ◆
申込 みどり景観課 06(4309)3227、FAX06(4309)3831

特定計量器の定期検査

取引や証明などで特定計量器を使用している事業所は、2年ごとに検査が必要です。今年度の定期検査の日程は次のとおりです。
◆ ◆ ◆
◆ ◆ ◆

消費生活センター 072(965)6002、FAX072(962)9385

スポーツホールかがやき

休館は3月末まで

スポーツホールかがやきの床面張替工事による休館について、2月末までを予定しておりましたが、工事期間の変更があり、3月末(予定)まで休館となります。迷惑をおかけしますが、ご理解ください。

◆ ◆ ◆
申込 青少年スポーツ室 06(4309)3282、FAX06(4309)3835

母子健康手帳

4月1日から交付窓口を保健センターに変更します



4月1日から、母子健康手帳の交付場所が東・中・西保健センターの3か所になり、転入時の妊婦健康診査などの受診券の交換も含め、市役所本庁舎と行政サービスセンターでの交付は終了します。また、保健センター内に子育て世代包括支援センターを開設し、妊娠中の過ごし方や産後の準備など

必要な情報を紹介し、より細やかな支援を行います。

母子健康手帳の交付手続き(妊娠届出)の際に、保健師と体調などについて話す時間(30分ほど)がありますので、時間には余裕をもってお越しください。

◆ ◆ ◆
母子保健・感染症課 072(960)3805、FAX072(960)3809

配偶者からの暴力(DV)に悩む方へ まずはお電話を

◆ ◆ ◆
◆ ◆ ◆

◆ ◆ ◆
◆ ◆ ◆

◆ ◆ ◆
◆ ◆ ◆

◆ ◆ ◆
◆ ◆ ◆

4月からスタート
国民年金保険料

◆ ◆ ◆
◆ ◆ ◆

◆ ◆ ◆
◆ ◆ ◆

◆ ◆ ◆
◆ ◆ ◆

◆ ◆ ◆
◆ ◆ ◆

ハローワーク布施開庁時間の変更

◆ ◆ ◆
◆ ◆ ◆

◆ ◆ ◆
◆ ◆ ◆

Jアラート
全国一斉情報伝達訓練

◆ ◆ ◆
◆ ◆ ◆

◆ ◆ ◆
◆ ◆ ◆

◆ ◆ ◆
◆ ◆ ◆

◆ ◆ ◆
◆ ◆ ◆

◆ ◆ ◆
◆ ◆ ◆

◆ ◆ ◆
◆ ◆ ◆

◆ ◆ ◆
◆ ◆ ◆

その他

傍聴しませんか～社会福祉審議会

◆ ◆ ◆
◆ ◆ ◆

◆ ◆ ◆
◆ ◆ ◆

医療従事者届出はお済みですか

◆ ◆ ◆
◆ ◆ ◆

◆ ◆ ◆
◆ ◆ ◆



相談

建築士による相談



2月19日(木)13時～16時 市役所本庁舎1階相談室 住宅の設計やリフォーム、欠陥住宅など ※当日先着順。
 指導監察課 06(4309)3245、R06(4309)3829

離婚・養育費・ひとり親家庭のための法律相談

2月28日(木)13時～15時50分(1人30分) 市役所本庁舎1階相談室 市内在住のひとり親家庭の母・父、寡婦 ※20歳未満の子がいる方の離婚前の相談も可。 5人(申込先着順) 2月1日(金)から電話で
 子ども家庭課 06(4309)3194、R06(4309)3817

ひとり親家庭のための出張就業相談

求人情報の提供やハローワークの求人案内、履歴書の書き方などのアドバイスをします。 2月28日(木)10時～16時 市役所本庁舎1階相談室 市内在住のひとり親家庭の母・父、寡婦 5人(申込先着順) 2月1日(金)から電話で
 母子家庭等就業・自立支援センター 06(6762)9498、R06(6762)3796
 子ども家庭課 06(4309)3194、R06(4309)3817

行政書士・社会保険労務士による相談

【行政書士】

2月5日(木)13時～15時30分 遺言、相続、内容証明や各種契約書の作成、建築業などの許認可申請、会社設立、外国人の帰化など

【社会保険労務士】

2月14日(木)13時～15時30分 10人 年金・健康保険・労災保険・雇用保険の手続き、労働トラブルなど

市役所本庁舎1階相談室 ※当日先着順。
 市政情報相談課 06(4309)3104、R06(4309)3801

税理士による税務相談

2月13日(木)・27日(月)9時～12時(1人30分) 市役所本庁舎1階相談室 10人(当日先着順) 新規開業、相続、贈与 ※近畿税理士会東大阪支部(永和2)では、月曜日～金曜日午後に常設相談会を実施しています(祝休日を除く)。
 近畿税理士会東大阪支部 06(6725)7708、R06(6722)2170 税制課 06(4309)3131、R06(4309)3810

不動産相談

2月8日(金)10時～12時(受付は11時30分まで) 市役所本庁舎1階相談室 土地、建物など ※当日先着順。
 空家対策課 06(4309)3244、R06(4309)3829

人権相談

【特設人権相談】

人権擁護委員が相談に応じます。
 2月14日(木)14時～16時 市社会福祉協議会
 市社会福祉協議会内人権擁護委員会 06(6789)7201、R06(6789)2924

【常設人権相談】

人権擁護委員(火・水・木)と事務局職員(月・金)が相談に応じます。 月曜日～金曜日9時～16時(祝休日、年末年始を除く)
 大阪法務局東大阪支局 06(6782)5563
 人権啓発課 06(4309)3156、R06(4309)3823

パブリックコメント 意見を募集します 食品衛生監視指導計画

食品衛生法に基づき策定する「平成31年度市食品衛生監視指導計画」の案への意見を募集します。案は2月1日(金)から、市ウェブサイトのパブリックコメント(意見募集)および保健所食品衛生課、市役所本庁舎1階市政情報相談課でご覧いただけます。

市内在住・在勤・在学(いずれか)の方、市内に事業所がある事業者・法人・その他団体
 提出方法 意見書に意見と住所、氏名(団体は団体名、所在地、代

表者名)、電話番号を書いて2月28日(木)(必着)までに郵送(ファクス、Eメール、直接も可) ※来庁による閲覧・提出は土・日曜日、祝休日を除く9時から17時30分まで。意見書の書式は問いませんが、閲覧場所にひな形を用意しています。

提出先・〒578-0941岩田町4-3-22-500 保健所食品衛生課 072(960)3803、R06072(960)3807、shokuhineisei@city.higashiosaka.lg.jp

募集

スクールヘルパー

市立小・中学校で障害のある子どもを支援するスクールヘルパーの新規登録者を募集します。 選考日 2月23日(土) 選考方法 作文、面接 勤務時間 月曜日～金曜日8時30分～15時25分 応募用紙を2月1日(金)～13日(木)(必着)に郵送または直接 ※応募用紙や募集要項は市ウェブサイトからダウンロード可。
 〒577-8521市役所学校教育推進室 06(4309)3269、R06(4309)3838

介護保険給付管理業務 専門嘱託員

昭和29年4月2日以降生まれでパソコン入力ができ、次の資格がある方 介護支援専門員＝介護給付適正化を含む業務 介護支援専門員・理学療法士・作業療法士・福祉住環境コーディネーター2級以上のいずれか＝介護保険住宅改修などの受付を含む業務 計3人程度 必要書類を2月15日(金)(必着)までに郵送または直接 ※応募用紙や募集要項は市ウェブサイトからダウンロード可。
 〒577-8521市役所給付管理課 06(4309)3186、R06(4309)3814

医療相談員(嘱託職員)

保健所で医療相談業務に従事する医療相談員(嘱託職員)を募集します。詳しくはお問合せください。
 保健師または看護師の資格がある65歳以下の方 1人 勤務時間 月曜日～金曜日10時～16時 勤務条件 給与月額16万円 履歴書(写真貼付)を2月15日(金)(消印有効)までに郵送または18日(月)までに直接 〒578-0941岩田町4-3-22-300 保健所地域健康企画課 072(960)3801、R06072(960)3806

保育士・調理員 アルバイト・パート登録者



保育士＝保育士資格のある方 調理員＝不問 勤務時間 日中パート保育士・調理員＝原則8時45分～17時15分 日中パート保育士＝朝または夕の2時間程度 雇用期間 4月1日～来年3月31日 ※短期間もあり。 履歴書(写真貼付)と保育士証の写し(お持ちの方は幼稚園教諭免許も)を2月15日(金)までに直接
 保育室 06(4309)3196、R06(4309)3817

学ぶのつづき

くすのきプラザの教室&催し

【健康料理教室】

3月9日(日)10時30分~13時30分
くすのきプラザ(若江岩田駅前)
市内在住・在勤(いずれか)の20歳以上の方 定20人 講義・調理実習(鯛と春野菜のホイル焼き、若こぼうのサラダ、いちごのあんこ玉) 料1000円 着エプロン、三角巾、手ふき

【史跡めぐり】

若江のまちを歩きます(約6km)。
3月17日(日) ☆近鉄若江岩田駅北側希来里1階付近に9時30分集合、12時ごろ解散 ※荒天延期。市内在住・在勤(いずれか)の方 定40人 料300円 着飲み物

※いずれも抽選。基本事項(10面に掲載)を2月11日(祝)までに往復ハガキで
申込番号578-0941岩田町4-3-22-500
くすのきプラザ 072(967)6565(汎兼用)

若者サポートステーションの講座

【応募書類セミナー(履歴書)】

応募書類(履歴書)の各項目の書き方から守るべきルールなど、書類作成の前におきたい基本を学びます。
2月14日(木)14時~15時30分

【仕事で使えるパソコン講座】

2月21日(木)10時~13時=ワード
2月21日(木)13時30分~16時30分=パワーポイント
2月22日(金)10時~15時=エクセル

15歳~39歳の求職中の方 定各6人(申込先着順)
2月1日(金)から電話で
中河内地域若者サポートステーション(高井田元町2) 06(6787)2008、汎06(6787)2018
労働雇用政策室 06(4309)3178、汎06(4309)3846

あさひっこ

【ふれあい&ダンス】

2月19日(水)=孔舎衛公民分館
2月21日(金)=縄手南公民分館 ☆いずれも10時~11時 定0歳児 定各10組(申込先着順)
2月5日(火)14時から電話で

【ゆうゆうプラザで遊ぼう】

2月20日(水)10時30分~11時30分
ゆうゆうプラザ(日下) 定1歳以上の乳幼児 定20組(申込先着順)
2月6日(水)14時から電話で

【親子クッキング~おにぎりを作って食べよう】

3月6日(水)10時~11時 定2歳以上の幼児 定10組(申込先着順で初めての方を優先) 料100円
2月20日(水)14時から電話で

あさひっこ(旭町子育て支援センター) 072(980)8871、汎072(985)1055

五条老人センターの教室

【自然素材で「つるかご」を作ろう!】

蔓でかごを作ります(写真)。花は含まれません。
2月21日(水)13時30分~15時30分 定20人(申込先着順) 料700円
2月1日(金)から電話または直接



【おもしろ仏像講話】

2月27日(水)13時30分~15時 定20人(申込先着順)
2月1日(金)から電話または直接

【ミックスみゅーじっく体操】

3月1日(金)・15日(金)10時~11時30分(計2日間) 定30人(申込先着順)
着手拭い1枚、5本指靴下(あれば)
2月1日(金)から電話または直接

【趣味の教室(クラブ活動)】

活動期間は4月から1年間です。申込多数の場合は抽選。
華道、俳句、折り紙、詩吟、書道、カラオケ、絵手紙、茶道、ダンス、歌体操、手芸、民謡、新舞踊、フラワーアレンジメント
2月1日(金)~15日(金)9時~17時に直接(日曜日、祝日を除く)

【初心者卓球教室】

4月~来年3月の水曜日13時~16時 定20人(抽選) 料1000円
着ラケット(あれば)、室内用シューズ
2月1日(金)~28日(木)に直接
市内在住の60歳以上の方
申込番号五条老人センター 072(985)3751、汎072(986)7592

歴史講演会

2月17日(水)13時30分~15時30分 定90人(当日先着順)
遺跡の「見える化」への挑戦
発掘ふれあい館(埋蔵文化財センター) 072(983)2340、汎072(982)9411

長瀬子育て支援センター

【親子広場~マテマテクラス】

2月20日~3月20日の水曜日10時~11時30分(計5日間)
平成28年4月2日~平成29年4月1日生まれた乳児 定15組(初めての方を優先して抽選) 料100円
2月1日(金)9時30分~15日(金)17時に電話で

【赤ちゃん人形劇だん「大福」】

2月22日(金)13時30分~14時30分
3か月~1歳2か月の乳児 定25組(申込先着順)
2月4日(水)13時から電話で

【牛乳パック de イス・机作り】

2月25日(月)9時45分~11時30分
就学前乳幼児 定8組(申込先着順で初めての方を優先)
2月6日(水)13時~18日(水)17時に電話で

長瀬子育て支援センター 06(6728)1800、汎06(6728)2413

2月から順次お届けします
防災タウンページが完成

市とNTTタウンページ(株)は、官民協力し、「防災タウンページ」(写真)を作成しました。

防災タウンページは、日々の備えから災害発生後に活用できる情報、また避難所マップでは携帯電話の電源が切れた場合を想定し、公衆電話の設置場所も掲載されています。

大きさは、軽量でコンパクトなB5サイズで、2月からタウンページ本誌(電話帳)といっしょに、「防災タウンページ」が順次届けられます。

市内の全住戸・全事業所に届けられますので、内容をよく確認し、家庭での防災活動に役立ててください。

NTTタウンページ(株)関西営業本部 06(6135)0750、汎06(6135)0525
危機管理室 06(4309)3130、汎06(4309)3858



生きがい健康づくり講座

2月3日(日)13時~16時 定健脳エクササイズと骨盤体操、体内測定(体組成・血圧・握力・足指測定)
夢広場(布施駅前) 06(6784)2014(汎兼用)

モノづくり女子応援セミナー&求人面接会

2月15日(金)13時~16時
夢広場(布施駅前)
モノづくりに興味のある求職中の方および女性の雇用を考える中小企業事業所
モノづくり女子応援セミナー(就活身だしなみメイク)=30人
女性活躍推進セミナー(事業所向け)=12人
いずれも申込先着順。
電話で
モノづくり女子応援セミナー=ハローワーク布施 06(6782)4221(41#)
女性活躍推進セミナー=就活ファクトリー東大阪 06(4306)5360
ハローワーク布施 06(6782)4221(32#)、汎06(6783)6768
労働雇用政策室 06(4309)3178、汎06(4309)3846

はすの広場の教室

【味噌作り教室】

2月26日(火)14時~15時、3月2日(土)13時~15時 ※計2日間。定12人(抽選) 料1500円
着エプロン、三角巾、手ふき、容器
基本事項(10面に掲載)を2月18日(日)(必着)までに往復ハガキで

【こころとからだの養生訓講座】

3月1日(金)13時30分~15時30分 定40人(当日先着順)
健康講座(頻尿・尿もれの予防と対策)、運動実技
タオル

市内在住・在勤・在学(いずれか)の20歳以上の方
申込番号577-0817近江堂3-12-15
はすの広場(近江堂) 06(6730)5723(汎兼用)

子育て教室~子育ての輪

少人数のグループでお話します。
2月13日(水)・27日(水)10時~11時45分 ※個別相談はありません。
長瀬青少年センター 06(6727)1200、汎06(6729)9787

【マジック・バルーンショー】

2月21日(水)9時45分~11時
くすのきプラザ(若江岩田駅前)
6か月~就学前乳幼児 定40組(申込先着順)
2月4日(日)から電話で
岩田保育所 072(962)8600、汎072(962)8647

【マジックとベンシルバルーンを楽しもう】

2月26日(火)10時~11時
所 意岐部公民分館
就学前乳幼児 定25組(申込先着順)
2月1日(金)以降の10時~17時に電話で
荒本子育て支援センター保育所 06(6789)5295、汎06(6789)8661

【マジックとベンシルバルーンショー】

2月28日(木)10時~11時15分
所 盾津鴻池公民分館分室
未就園児 定30組(申込先着順)
2月12日(火)~26日(火)に電話で
鴻池子育て支援センター保育所 06(6748)8280、汎06(6743)0788

お知らせ コーナー 学ぶ

要約筆記体験講座

聴覚に障害がある方のために、会話や講演の内容をその場で要約し手書きする要約筆記を体験しませんか。

【2月23日(土)13時30分～16時30分】
市役所本庁舎11階会議室1 市内在住・在勤・在学(いずれか)の方 定20人(抽選) 基本事項(10面に掲載)とファクス番号(あれば)、受講動機を2月13日(木)必着までにハガキで

【電話】577-8521 市役所障害施策推進課 06(4309)3183、FAX06(4309)3813

NPO支援セミナー 資金調達について考えよう

寄附や支援者を増やして活動を広げるための手法(ファンドレイジング)の基礎を学びます。

【3月7日(木)13時30分～16時】
市役所本庁舎18階会議室 NPO法人・市民活動団体で活動しているまたは活動を考えている方 定20人(申込先着順)

【基本事項(10面に掲載)と所属団体名(加入者のみ)、Eメールアドレス、資金調達について聞きたいことを3月5日(火)までに電話で(ファクス、Eメール、直接も可)】

【電話】NPO・市民活動支援課 06(4309)3350、FAX06(4309)3812、E-mail npo-shimin@city.higashiosaka.lg.jp

就活ファクトリー東大阪の講座

【今さら聞けない応募書類の作り方】

【2月5日(火)14時～15時30分】
求職中の女性または39歳以下の男性

【内定をつかみとる/面接で差をつける声の表現力UPセミナー】

【2月20日(木)14時～16時】
求職中の39歳以下の方

【市内企業魅力発見シリーズ(物流センター・倉庫・配送編)】

【2月25日(月)14時～15時30分】
求職中の女性または39歳以下の男性

定15人(申込先着順) 電話または直接

【電話】就活ファクトリー東大阪 06(4306)5360、FAX06(4306)5160

連続労務管理セミナー

【2月6日(木)・13日(木)・20日(木)13時30分～16時40分(計3日間。1日目の受講も可)】
クリエイション・コア東大阪南館3階クリエイターズプラザ 企業業の人事・労務・総務担当者 定各80人(申込先着順)

【労務管理上のトラブル防止、労災補償手続きなど】
申込用紙を郵送またはファクスで ※申込用紙は東大阪労働基準協会ウェブサイトからダウンロード可。

【電話】577-0944 若江西新町1-6-5 東大阪労働基準協会 06(6723)3450、FAX06(6723)3451

【電話】労働雇用政策室 06(4309)3178、FAX06(4309)3846

生命保険の見直しセミナー

保険を見直す時期や、生命保険・医療保険の正しい選び方などをわかりやすく解説します。

【2月15日(金)18時30分～20時】
市内在住・在勤・在学(いずれか)の方 定60人(申込先着順)

【基本事項(10面に掲載)を電話またはファクスで】

【電話】ユトリート東大阪 06(6721)6000、FAX06(6721)1212

消費者問題講演会 ごみゼロ社会の実現



ペットボトルやプラスチック製品を使うことは、生態系の破壊につながります。ごみゼロ社会の実現に向けて、私たち消費者のライフスタイルを見直してみませんか。

【2月16日(土)19時～20時30分】
イコラム(男女共同参画センター) 市内在住・在勤・在学(いずれか)の方 定240人(当日先着順)

【電話】消費生活センター 072(965)6002、FAX072(962)9385

からだの歪み・バランス改善BB教室

【2月～6月の第2・4水曜日13時30分～15時(計10日間。2月は第2水曜日のみ、3月は第1水曜日も開講。初回と6月12日は15時30分まで)】
定23人(申込先着順) 体の歪み・バランス測定など 定7000円

【持ち物】ヨガマットまたはバスタオル、飲み物 電話または直接

【電話】近江堂市民プラザ 06(6730)0840 (FAX兼用)

みどりの教室

ワイヤーワークで植物を楽しむ方法を実習を交えて学びます。

【3月3日(日)13時～15時】
花園中央公園東側温室 定15人(申込先着順)

【電話】1000円 直接

【電話】花園中央公園管理事務所 072(960)3426、FAX072(960)3427

【電話】公園管理課 06(4309)3228、FAX06(4309)3831

角田総合老人センターの教室&催し

【体操・運動教室】

【2月6日(木)10時～11時30分】
ニコニコ体操 14日(木)・27日(木)13時30分～15時=メロディうんどう

【タオル、飲み物 ※申込不要】

【おもちゃ作りを覚えて楽しもう】

【2月8日(金)・15日(金)・22日(金)13時30分～15時30分(計3日間)】
定20人 定ハサミ、ホッチキス 2月1日(金)から

【楽しく歌いましょう】

【2月19日(木)10時～11時】
定30人 2月4日(月)から

◇ ◇

【市内在住の60歳以上の方 ※いずれも申込先着順。各申込開始日から電話または直接】

【電話】角田総合老人センター 072(962)8011、FAX072(962)2020

障害者差別解消法講演会

ちょっと聞いて!私の障害(こまりごと)

何が障害者差別にあたるのか、差別を受けたらどうしたらいいのか、障害者差別解消法についてみんなで考えます。 ※手話通訳・要約筆記あり(要申込み)。

【2月21日(木)13時30分～15時】
ところ 東体育館 定員 30人(申込先着順) 申込方法

申込書を2月15日(金)までにファクスで(Eメール、直接も可) ※申込書は市ウェブサイトからダウンロード可。

【申込み・問合せ先】
障害施策推進課 06(4309)3183、FAX06(4309)3813、E-mail shogaishisaku@city.higashiosaka.lg.jp

子育て支援センター& 子育てのつどいの催し

※車での来場はご遠慮ください。【】の記載のない催しは、各子育て支援センターで開催。【】は子どもについてのみ記載していますが、全て保護者が同伴してください。申込方法の記載のない催しは申込不要です。

ゆめっこ

【教えて離乳食】
栄養士に相談できます。【2月4日(月)14時～15時】

【おはなしだ〜いすき】
【2月12日(火)14時30分～50分】
就学前幼児

【美ラク抱っこ】
抱っこひもの付け方を学びます。【2月18日(月)10時～11時】
初音が座ってから〜1歳未満の乳児 定10組(申込先着順) 2月6日(木)10時から電話で

◇ ◇

【電話】ゆめっこ(布施子育て支援センター) 06(6748)0210、FAX06(6748)0257

ももっこ

【パースデーカードを作ろう】
【2月18日(月)10時30分～11時30分】
対3月生まれの乳幼児 持ち写真

【深谷先生のリトミック】
【2月20日(木)10時30分～11時15分】
対1歳6か月～2歳11か月の乳幼児 定12組(申込先着順) 2月6日(木)10時から電話で

【離乳食講座】

【2月22日(金)10時～11時】
対0歳児 定10組(申込先着順) 定100円

【2月8日(金)10時から電話で】

◇ ◇

【電話】ももっこ(楠根子育て支援センター) 06(4306)4151、FAX06(4306)3080

荒本子育て支援センター

【リフレッシュ講座～ステンシルで絵を描こう】
【2月20日(木)10時～11時30分】
対2歳以上の幼児 ※子どもは別保育。 定7組(申込先着順) 2月4日(月)10時から電話で

【手形アートでおひなさま作り】
【2月27日(木)10時～11時30分】
対就学前幼児

【赤ちゃんタイム～離乳食相談会】
【2月27日(木)14時～15時】
対未歩行児

◇ ◇

【電話】荒本子育て支援センター 06(6788)1055、FAX06(6788)2597

鴻池子育て支援センター

【赤ちゃんタイム・健康相談日】
【2月13日(木)13時30分～16時】
対未歩行児 対身体測定、離乳食の展示、栄養士・保健師による相談 持ち名札、お茶

【タックンとおりがみおじさん】
劇団「風の子関西」による人形劇です。【2月22日(金)10時30分～11時30分】
対1歳6か月以上の乳幼児 定20組(申込先着順) 2月8日(金)13時から電話で

【心理職による発達相談】
子育ての悩みや子どもの発達の相談に応じます。【2月25日(月)13時30分～16時】
対就学前乳幼児 ※別室で個別相談あり(要予約)。

◇ ◇

【電話】鴻池子育て支援センター 06(6748)8251、FAX06(6743)0577

催しのつづき

ドリーム21の催し&教室

【ドリーム21児童劇団フラットトリップ発表会】

2月11日(木)15時から 定189人
ミュージカル「Break Out of One's Shell〜タマゴの見る夢」 定500円

【子ども映画サロン】

「映画ひとつのショー〜バック・トゥ・ザ・ホーム」を上映します。
2月16日(土)・17日(日)▷10時30分〜12時▷14時30分〜16時 定各189人

【ロビーコンサート 箏曲えんそう会】

2月17日(日)11時30分〜12時・14時〜14時30分
大阪樟蔭女子大学箏曲部による演奏 ※申込不要。

【子ども文化劇場〜ダ・カーポスプリングコンサート】

ダ・カーポによるコンサートを開催します(写真)。
3月3日(日)11時〜12時・14時30分〜15時30分(開場は20分前)



定189人 料一般2500円(前売り2000円)、子ども1500円(前売り1000円)
※ドリーム21窓口で発売中。電話予約可。

【子ども教室(4月から)】

ハンドベル教室=小学校新3年生〜高校生▷バイオリン・星空・生物教室=小学校新3年生〜新6年生▷バレエ・書道教室=小学生▷囲碁・将棋教室=小学生〜中学生▷英会話教室=0歳〜6歳児(対象別3クラス)▷縄と遊ぼう!教室(春教室)=小学生▷1・2歳児の親子ふれあい遊び教室=1・2歳児の乳幼児と保護者▷幼児教室わいわいキッズ=平成28年4月2日生まれ〜就園前幼児 2月11日(木)(必着)まで ※申込方法など詳しくはドリーム21ウェブサイトをご覧ください。

ドリーム21 072(962)0211、072(962)0810

旧河澄家の催し&教室

【桃の節句・型絵染展】

2月19日(水)〜3月10日(日)9時30分〜16時30分 ※申込不要。

【ワークショップ染め色遊び】

2月19日(水)・23日(土)・3月10日(日)10時〜11時30分・13時〜14時30分
小学生以上の方 定各8人
折染体験 定300円
汚れてもよい服装 2月1日(金)から

【雑飾り作り&スプリングコンサート】

2月24日(日)13時〜15時 定3歳以上の方 ※未就学児は保護者同伴。
2月1日(金)から

【雑祭り茶会&箏曲コンサート】

日新高校から茶道部と琴同好会を招きます。
3月2日(土)13時30分〜14時30分・14時30分〜15時30分
小学生以上の方 定各15人
2月5日(火)から

【筑前琵琶弾き語り】

3月3日(日)10時30分〜11時30分・13時30分〜14時30分
小学生以上の方 定各15人
2月6日(火)から

※いずれも申込先着順。各申込開始日9時30分前から電話で ※旧河澄家ウェブサイトの間合せフォームからも申込み可。

旧河澄家(日下町7) 072(984)1640 (R兼用)

東大阪モノづくり企業 合同就職面接会

市内優良企業25社が合同就職面接会を行います。
2月8日(金)13時〜16時 夢広場(布施駅前)

東大阪商工会議所 06(6722)1151、06(6725)3611▷労働雇用政策室 06(4309)3178、06(4309)3846

ボランティアあいあいサロン

2月23日(土)13時30分〜15時30分 定30人(申込先着順)
布を使ったパインダー作り 縦38cm×横55cmの布地 基本事項(10面に掲載)を2月1日(金)からハガキで(電話、ファクス、直接も可)

577-0054高井田元町1-2-13 市社会福祉協議会内ボランティア・市民活動センター 06(6789)5550、06(6789)2924

福祉企画課 06(4309)3181、06(4309)3815

なるかわスプリングキャンプ

3月24日(日)9時30分〜26日(火)16時(2泊3日)
小学生 定30人(申込先着順)
アウトドアクッキング、森の遊び、キャンプファイヤー、バンガロー宿泊など 定1万8000円
2月2日(土)9時から電話で

自由の森なるかわ(市立野外活動センター) 072(986)1551、072(986)1550

四条図書館の催し

【四条寄席】

2月14日(木)14時〜15時
小学生以上の方 定38人(申込先着順)

桂紋四郎さんによる落語会 定500円
2月5日(火)から電話または直接

【子育て支援ほっこりライブラリ】

2月19日(火)10時30分〜11時30分
4か月以上の就学前乳幼児とその保護者 定15組(当日先着順)
ベビーマッサージ、子育ての悩み相談など
バスタオル、飲み物

四条図書館 072(982)1235、072(984)6079

楽しくつながろう! お散歩がてらにちょこっと防災



東地域福祉ネットワーク推進会議による啓発イベントです。
2月14日(木)13時30分〜15時30分
東体育館
市内在住・在勤(いずれか)の方
防災お得情報&災害支援体験談、警察による詐欺被害防止の寸劇、トントン体操、防災クイズ、体験コーナー、災害展示など

五条老人センター 072(985)3751、072(986)7592▷福祉企画課 06(4309)3181、06(4309)3815

特別展示・大阪が生んだ文豪 “いざ行かん/田辺聖子の世界へ”

大阪樟蔭女子大学「田辺聖子文学館」と協働で、田辺聖子さんの書籍や私物を展示します。
2月1日(金)〜28日(水)9時〜21時

永和図書館(暫定施設) 06(6781)5500、06(6784)5630

2月の移動図書館

移動図書館 06(6728)0202、06(6730)7337

Table with columns for location, time, and date. Lists various libraries and their schedules for February.

お知らせコーナー

催し

東大阪アリーナの催し&教室

【アリーナカップ卓球大会】
 時 3月18日(月)9時45分～15時30分
 対卓球経験者のペア 定75組(申込先着順) 料1組2000円 申 3月11日(月)までに電話予約のうえ、料金を直接

【トレーニングルーム登録講習】
 時 2月21日(木)13時30分～14時30分・19時～20時 24日(日)9時30分～10時30分 対高校生以上の方 定各50人(抽選) 料500円 申基本事項(10面に掲載)と性別、希望日時(第2希望まで)を2月4日(日)(必着)までに往復ハガキで ※1人での受講・利用が困難な場合は、事前にお問合せください。

【プールの終日休館】
 2月2日(土)・3日(日)は水泳大会のためプールは終日休館します。

申 申 577-0804 中 中 阪 4-7-60 東大阪アリーナ 06(6726)1995、FAX 06(6726)1994

鴻池家寄贈民具展 むかしの道具いろいろ

江戸時代から昭和時代にかけて使われていた火鉢、蓄音機、カメラ、古銭(写真)など道具類約50点を展示します。 時 2月28日(木)までの10時～16時 ※入館料(一般300円、小・中学生200円)が必要。

所 申 鴻池新田会所 06(6745)6409、FAX 06(6744)7498



グリーンパルの催し&教室

【グリーンパルフェスタ】
 時 2月10日(日)10時～16時 対吹奏楽、コーラス、二胡、太極拳、ウクレレ弾き語り、フォークダンス、新舞踊、カラオケなど ※申込不要。

【健康講座～脳トレーニング】
 時 2月13日(木)13時30分～15時30分 定40人 対室内用シューズ、飲み物 申 2月8日(金)まで

【健康料理教室】
 時 3月3日(日)10時30分～13時30分 定16人 対デコレーション寿司、れんこんまんじゅう、ほうれん草と油揚げのみぞれ和え、すまし汁、桜餅 料1000円 対エプロン、三角巾 申 2月15日(金)まで

申 申 市内在住・在勤(いずれか)の方 ※いずれも抽選。 申 基本事項(10面に掲載)を各申込期限(必着)までに往復ハガキで 申 申 578-0975 中 中 鴻 池 町 2-3-13 グリーンパル(中鴻池) 06(6744)2748 (既兼用)

わらぞうりをつくろう

時 2月10日(日)・17日(日)10時～14時30分 対小学生以上の方 ※小学生は保護者同伴。 定各15人(申込先着順) 料 弁当、飲み物 ※入館料(一般50円、高校・大学生30円、小・中学生20円)が必要。 申 2月2日(土)9時から電話で 申 申 郷土博物館 072(984)6341、FAX 072(986)1432

東体育館 催し&教室

【作品展&発表会】
 時 2月9日(土)～11日(日)9時～21時(9日は13時から、11日は17時まで) ※10日(日)13時から楽器演奏などの発表会を開催します。申込不要。

【ラージャ・ヨガ教室】
 時 3月8日以降の金曜日19時40分～20時40分(月4回) 対16歳以上の方 定15人(申込先着順) 料月3240円 対ヨガマット、タオル、飲み物 申 電話予約のうえ、料金を直接 ※2月22日(金)に体験会あり。体験1回500円(入会后返金します)。

申 申 東体育館 072(982)1381、FAX 072(982)2768

楽しい催しがいっぱい! イコーラムフェスタ

男女共同参画社会の実現をめざす市と市民が協力して「未来を変えるのは今のわたし～自分軸で生きる」をテーマに2月23日(土)・24日(日)の2日間、開催します。

【ホールイベント】

時 2月23日(土)13時～16時＝小阪中学校吹奏楽部による演奏、南京玉すだれ、シンガーソングライターの悠以さん(写真)によるトーク&コンサート「自分らしく生きる」 ※1歳6か月以上の就学前乳幼児の保育(定員10人で申込先着順。1人400円。2月16日(土)までに要予約)と



手話通訳あり。 24日(日)＝みんなで歌おう(歌声喫茶ほっとすてんしょん。10時30分～12時)、ハッピーステージ(認定こども園松葉幼稚園、盾津中学校地球っこクラブ、水仙の会、ブリッジオーバー&リテラ、東大阪大学パーカッションアンサンブル。13時30分～15時) 定各日244人(当日先着順)

【展示&ワークショップ】

時 2月23日(土)・24日(日)9時～21時30分(ワークショップは10時～16時) 対イコーラム登録団体による展示とワークショップ、お茶席(23日10時～13時)、カフェ(24日11時～16時)

申 申 イコーラム(男女共同参画センター) 072(960)9201、FAX 072(960)9207

市民春季テニス大会

【女子ダブルス】

時 2月14日(木)＝初・中級 15日(金)＝中・上級 ☆いずれも9時～17時 対市内在住・在勤(いずれか)または市テニス協会加盟・登録のクラブ・団体の15歳以上の方 料1組3000円

【ジュニア】

小学校1年生～3年生、小学校4年生～6年生、中学生の3つにわけて試合を行います。保護者の同伴が必要です。 時 3月3日(日)7時～18時 対市内在住・在学(いずれか)または市テニス協会加盟・登録のクラブ・団体の方 料2000円

【中部緑地公園テニスコート】

申 申込書と料金を2月1日(金)(必着)までに現金書留で郵送または直接 ※申込書は市テニス協会ウェブサイトからダウンロード可。詳しくはお問合せください。 申 申 579-8013 西石切町5-2-41 インドアテニスワールド石切内市テニス協会 072(980)7530 申 青少年スポーツ室 06(4309)3282、FAX 06(4309)3835

人工林の間伐ボランティア体験

生駒山の手入れをしませんか。 時 2月17日(日) ☆近鉄石切駅北口改札前に10時集合、15時解散 ※前日17時の気象情報で当日午前の降水確率が50%以上の場合は24日(日)に順延。 対15歳以上の健康な方 定30人(申込先着順) 料 長袖、長ズボン、厚底靴、雨具、滑り止め付き軍手、タオル、弁当、飲み物 ※のこぎり、ヘルメットは用意します。 申 基本事項(10面に掲載)を2月12日(木)までに電話で(ファクス、Eメールも可) 申 申 みどり景観課 06(4309)3227、FAX 06(4309)3831、E-mail: midoriikeika@city.higashiosaka.lg.jp

枚岡公園 冬鳥観察会

時 2月17日(日)9時15分～12時 ※前日17時の気象情報で当日の降水確率が60%以上の場合は中止。 定25人(申込先着順) 料 一般300円、子ども100円 対防寒対策、雨具、双筒鏡・野鳥図鑑(あれば) 申 2月1日(金)10時から電話で 申 申 枚岡公園管理事務所 072(981)2516、FAX 072(982)8725

菜の花忌

2/12

館長トークと菜の花プレゼント

司馬遼太郎さんの命日「菜の花忌」(2月12日)に、司馬遼太郎記念館館長の上村洋行さんによる館長トークを開催します。テーマは「司馬遼太郎の書齋風景」。司馬遼太郎さんのことや企画展などについて語ります。また当日は、来館者全員に菜の花をプレゼントします。

菜の花忌の前後にあわせ、地域の方々や記念館ボランティアの皆さんが、記念館周辺や館内を菜の花で彩ります。ぜひお越しください。

時間 2月12日(火)14時から1館長トーク
10時~17時 菜の花プレゼント ※11日(日)の翌日ですが、特別開館します。

所 司馬遼太郎記念館(下小阪3) 06(6726)38860、FAX06(6726)38866

問 文化国際課 06(4309)31155、06(4309)38866



菜の花に包まれて

司馬遼太郎さんを偲ぶ

本市の名誉市民である作家・司馬遼太郎さんの命日「菜の花忌」にあわせて、まちが菜の花で色鮮やかに彩られます。またイベントなども開催されるので、ぜひお越しください。

司馬遼太郎記念館

- 開館時間** 10時~17時(入館は16時30分まで。月曜日は休館日で祝日、振替休日の場合は開館し翌日休館)
- 入館料** 一般500円、中学・高校生300円、小学生200円
- 所在地** 下小阪3-11-18

3/9

菜の花写真撮影&街なかウォーキング

街なかウォーキング

小阪・八戸の里周辺が菜の花でいっぱいになる時期にあわせて、「菜の花と街なみ」をテーマに菜の花の写真撮影と街なかウォーキングを開催します。

参加者には、街の見どころや菜の花の撮影ポイントなどを説明し、「菜の花マップ」を渡します。マップを持って自由にウォーキングしながら、あなただけの菜の花を撮影してください。

なお、今回のイベントで撮影した写真は、5月に開催する写真展に出展することもできます(多数の場合



は選考あり)。

時間 3月9日(土) ☆司馬遼太郎記念館に9時30分集合 定100人(申込先着順) 甲基本事項(10面に掲載)を3月8日(金)までに電話で(フアックス、Eメールも可)

甲 司馬遼太郎記念館内小阪・八戸の里街なみ会議事務局(月曜日休館) 祝日の場合は開館し翌日休館) 06(6726)38860、FAX06(6726)38866、machinami@shibazaidan.or.jp

問 文化国際課

婚活イベント

作る!遊ぶ!出会う!恋が生まれるおもちゃ遊びコン

世界80か国5000種類以上のおもちゃが集まる宮本順三記念館豆玩舎 ZUNZO で、おもちゃで遊んだり、作ってみたりしながら異性と仲良くなる婚活イベントです。

時間 3月2日(土)13時30分~18時
所 宮本順三記念館豆玩舎 ZUNZO(下小阪5) 市内在住または市内での居住を検討している35歳~49歳の独身の方(平成31年3月2日現在) 定男女各20人(抽選)
料 2000円 持 年齢確認ができる身分証明書 甲基本事項(10面に掲載)と性別、Eメールアドレスを2月19日(火)までに電話または事務局ウェブサイトで(右上のコードから

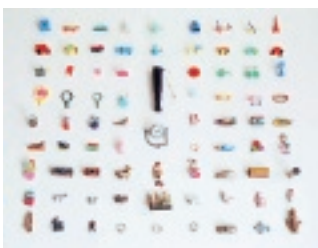

アクセス可) 甲 関 榎トータルマリアージュサポート内フィオーレパーティ事務局 050(3539)3837(水曜日を除く10時~20時) 乙 企画室 06(4309)3101、FAX06(4309)3826



あらもと愛ふれあい21

マジックショー&人権講演

時間 3月10日(日)14時から 所 市内在住・在勤・在学(いずれか)の方 定400人(抽選) 乙 デファミジャンのミスターかわづさん(写真左)によるサイレントマジック

ショー 乙 元衆議院議員の杉村太蔵さん(写真右)による人権講演「みんなが輝ける社会の実現に向けて」 ※手話通訳あり。甲基本事項(10面に掲載)と希望人数



(2人まで)、車いすの有無を2月8日(金)(消印有効)までに往復ハガキで 所 甲 関 〒577-0023 荒本2-6-1 荒本人権文化センター 06(6788)7424、FAX06(6788)2456