

【別紙11】旧市民会館等利用状況（参考）

内 容	頁
平成24年度 市民会館利用状況（年間・月別）	1～13
平成25年度 市民会館利用状況（年間・月別）	14～26
平成26年度 市民会館利用状況（年間・月別）	27～39
平成24年度 文化会館利用状況（年間・月別）	40～52
平成25年度 文化会館利用状況（年間・月別）	53～65
平成26年度 文化会館利用状況（年間・月別）	66～75
市民会館 市民ホール催し物実績（平成25年度～平成26年度）	76～82
市民会館 展示室催し物実績（平成25年度～平成26年度）	83～86
市民会館 施設概要	87～94
文化会館 施設概要	95～98

注）各年度の利用状況における【稼働率】算出方法について

各貸室の稼働率

$$\frac{\text{室利用件数 (1)}}{\text{利用可能日数} \times \text{利用時間枠 (3 コマ)}} \times 100 = \text{稼働率 (\%)}$$

全体の稼働率

$$\frac{\text{室利用件数 (1)}}{\text{利用可能日数} \times \text{室数 (2)} \times \text{利用時間枠 (3 コマ)}} \times 100 = \text{稼働率 (\%)}$$

- 1 申請件数が『1件』でも、朝、昼、夜の3コマを申請すれば、室利用件数は『3件』となる。
- 2 市民会館 室数（20）：会議室11、集会室4、和室3、大ホール1、展示室1
文化会館 室数（9）：会議室7、和室1、大ホール1

平成24年度

市民会館利用状況 (使用台帳より)

(平成24年4月～平成25年3月分)

市民会館

年間分	利用件数		使用者加算				使用料減免												稼働率	利用者総数	
			市外者		営利		公用・1号		2号		3号		4号		5号		6号				
	申請	利用	申請	利用	申請	利用	申請	利用	申請	利用	申請	利用	申請	利用	申請	利用	申請	利用		310	
5F1会議室	323	488	68	130	22	36	25	35	1	1	1	1	0	0	0	0	0	0	0	52%	7,345
5F2会議室	578	631	80	86	12	15	82	89	0	0	0	0	0	0	0	0	0	0	0	68%	3,597
5F3会議室	542	632	57	78	13	19	88	96	0	0	0	0	0	0	0	0	0	0	0	68%	4,047
5F4会議室	455	536	36	48	6	6	79	87	0	0	0	0	0	0	0	0	0	0	0	58%	3,473
5F5会議室	341	461	45	72	13	21	56	69	4	4	2	2	1	2	0	0	0	0	0	50%	13,572
小計	2,239	2,748	286	414	66	97	330	376	5	5	3	3	1	2	0	0	0	0	0	59%	32,034
大集会室	379	624	13	13	0	0	59	80	12	15	12	15	1	2	0	0	0	0	0	67%	40,425
第1集会室	552	633	16	25	5	6	9	18	6	7	2	2	1	2	0	0	0	0	0	68%	8,011
第2集会室	313	446	60	108	29	51	40	57	7	8	0	0	2	4	0	0	0	0	0	48%	8,588
第3集会室	654	672	0	0	0	0	17	28	1	1	0	0	1	2	0	0	0	0	0	72%	24,381
小計	1,519	1,751	76	133	34	57	66	103	14	16	2	2	4	8	0	0	0	0	0	63%	40,980
第1会議室	486	618	97	176	15	27	55	66	33	35	2	2	1	1	0	0	0	0	0	66%	10,901
第2会議室	387	616	88	170	24	50	40	49	21	23	4	4	1	2	0	0	0	0	0	66%	8,190
第3会議室	339	487	83	153	38	64	35	49	21	23	4	5	0	0	0	0	0	0	0	52%	7,896
第4会議室	313	410	37	64	5	9	68	88	16	18	1	1	0	0	1	1	0	0	0	44%	14,601
第5会議室	463	496	15	21	9	9	60	70	23	23	0	0	0	0	0	0	0	0	0	53%	4,813
第6会議室	446	572	50	76	17	20	18	27	11	11	7	8	0	0	0	0	0	0	0	62%	7,608
小計	2,434	3,199	370	660	108	179	276	349	125	133	18	20	2	3	1	1	0	0	0	57%	54,009
第1和室	348	421	2	4	6	6	15	27	9	13	1	1	0	0	0	0	0	0	0	45%	7,672
第2和室	290	376	4	7	8	8	12	22	6	8	0	0	0	0	0	0	0	0	0	40%	3,352
第3和室	444	537	3	5	0	0	9	21	6	6	0	0	0	0	0	0	0	0	0	58%	5,559
小計	1,082	1,334	9	16	14	14	36	70	21	27	1	1	0	0	0	0	0	0	0	48%	16,583
合計	7,653	9,656	754	1,236	222	347	767	978	177	196	36	41	8	15	1	1	0	0	0	58%	184,031
大ホール	151	410	12	37	1	6	34	88	11	35	6	16	14	35	4	6	2	4	4	44%	41,093
展示室	93	390	39	170	26	171	24	90	6	33	2	10	2	4	0	0	0	0	0	42%	11,686
総合計	7,897	10,456	805	1,443	249	524	825	1,156	194	264	44	67	24	54	5	7	2	4	4	56%	236,810

平成 24 年度

市民会館利用状況

(使用台帳より)

(平成24年4月1日～平成24年4月30日)

4月分	利用件数		使用者加算				使用料減免												開館日数 26	
	申請 件数	室利 用数	市外者		営利		公用・1号免		2号		3号		4号		5号		6号		稼働率	利用者総数
			申請	利用	申請	利用	申請	利用	申請	利用	申請	利用	申請	利用	申請	利用	申請	利用		
5F1会議室	28	36	5	11	2	4	3	4	0	0	0	0	0	0	0	0	0	0	46%	587
5F2会議室	44	48	6	7	1	1	8	8	0	0	0	0	0	0	0	0	0	0	62%	273
5F3会議室	42	49	2	3	1	1	8	8	0	0	0	0	0	0	0	0	0	0	63%	324
5F4会議室	38	42	1	1	0	0	7	7	0	0	0	0	0	0	0	0	0	0	54%	282
5F5会議室	28	38	3	6	1	2	2	3	0	0	1	1	0	0	0	0	0	0	49%	1,101
小計	180	213	17	28	5	8	28	30	0	0	1	1	0	0	0	0	0	0	55%	2,567
大集会室	28	33	1	1	0	0	11	12	0	0	0	0	0	0	0	0	0	0	42%	2,885
第1集会室	47	54	2	3	0	0	0	0	1	1	1	1	0	0	0	0	0	0	69%	749
第2集会室	21	29	4	7	2	3	3	3	0	0	0	0	0	0	0	0	0	0	37%	491
第3集会室	56	56	0	0	0	0	0	0	0	0	0	0	0	0	0	0	0	0	72%	1,847
小計	124	139	6	10	2	3	3	3	1	1	1	1	0	0	0	0	0	0	59%	3,087
第1会議室	43	53	9	17	2	3	6	7	4	4	0	0	0	0	0	0	0	0	68%	978
第2会議室	30	47	6	12	1	2	1	1	2	2	0	0	0	0	0	0	0	0	60%	604
第3会議室	24	33	7	11	4	5	1	1	3	3	0	0	0	0	0	0	0	0	42%	532
第4会議室	26	32	4	7	0	0	10	10	0	0	0	0	0	0	0	0	0	0	41%	1,238
第5会議室	39	40	2	2	1	1	5	5	3	3	0	0	0	0	0	0	0	0	51%	402
第6会議室	36	43	1	1	0	0	1	1	1	1	0	0	0	0	0	0	0	0	55%	617
小計	198	248	29	50	8	11	24	25	13	13	0	0	0	0	0	0	0	0	53%	4,371
第1和室	27	32	0	0	0	0	1	2	0	0	0	0	0	0	0	0	0	0	41%	574
第2和室	21	34	0	0	0	0	2	3	0	0	0	0	0	0	0	0	0	0	44%	279
第3和室	34	42	0	0	0	0	0	0	0	0	0	0	0	0	0	0	0	0	54%	388
小計	82	108	0	0	0	0	3	5	0	0	0	0	0	0	0	0	0	0	46%	1,241
合計	612	741	53	89	15	22	69	75	14	14	2	2	0	0	0	0	0	0	53%	14,151
大ホール	9	22	1	2	0	0	1	1	0	0	0	0	0	0	0	0	0	0	28%	1,520
展示室	8	29	3	17	3	17	3	6	0	0	0	0	0	0	0	0	0	0	37%	754
総合計	629	792	57	108	18	39	73	82	14	14	2	2	0	0	0	0	0	0	51%	16,425

平成 24 年度

市民会館利用状況 (使用台帳より)

(平成24年5月1日～平成24年5月31日)

5月分	利用件数		使用者加算				使用料減免												開館日数 26		
	申請 件数	室利 用数	市外者		営 利		公用・1号免		2 号		3 号		4 号		5 号		6 号		稼働率	利用者総数	
			申請	利用	申請	利用	申請	利用	申請	利用	申請	利用	申請	利用	申請	利用	申請	利用			
5F1会議室	23	32	6	12	0	0	6	7	0	0	0	0	0	0	0	0	0	0	0	41%	535
5F2会議室	51	56	8	8	1	1	8	9	0	0	0	0	0	0	0	0	0	0	0	72%	290
5F3会議室	41	48	3	6	0	0	9	10	0	0	0	0	0	0	0	0	0	0	0	62%	318
5F4会議室	38	44	2	3	0	0	8	9	0	0	0	0	0	0	0	0	0	0	0	56%	282
5F5会議室	29	42	3	5	1	3	6	7	0	0	0	0	1	2	0	0	0	0	0	54%	1,138
小 計	182	222	22	34	2	4	37	42	0	0	0	0	1	2	0	0	0	0	0	57%	2,563
大集会室	32	36	1	1	0	0	6	7	4	4	2	2	1	2	0	0	0	0	0	46%	3,090
第1集会室	46	54	2	2	2	2	2	3	0	0	1	1	1	2	0	0	0	0	0	69%	661
第2集会室	25	40	4	9	2	4	2	3	0	0	0	0	1	2	0	0	0	0	0	51%	693
第3集会室	54	56	0	0	0	0	2	3	0	0	0	0	1	2	0	0	0	0	0	72%	1,937
小 計	125	150	6	11	4	6	6	9	0	0	1	1	3	6	0	0	0	0	0	64%	3,291
第1会議室	46	59	12	23	0	0	4	5	3	3	0	0	0	0	0	0	0	0	0	76%	1,062
第2会議室	37	60	9	18	0	0	3	4	2	2	1	1	1	2	0	0	0	0	0	77%	845
第3会議室	29	42	11	22	2	3	4	5	1	1	0	0	0	0	0	0	0	0	0	54%	721
第4会議室	27	35	5	10	1	2	3	4	2	2	0	0	0	0	0	0	0	0	0	45%	1,234
第5会議室	39	40	2	2	2	2	6	7	2	2	0	0	0	0	0	0	0	0	0	51%	415
第6会議室	38	47	4	6	1	1	3	4	1	1	0	0	0	0	0	0	0	0	0	60%	674
小 計	216	283	43	81	6	8	23	29	11	11	1	1	1	2	0	0	0	0	0	60%	4,951
第1和室	27	32	0	0	1	1	3	5	0	0	0	0	0	0	0	0	0	0	0	41%	511
第2和室	22	30	0	0	2	2	2	3	0	0	0	0	0	0	0	0	0	0	0	38%	302
第3和室	38	46	0	0	0	0	2	3	0	0	0	0	0	0	0	0	0	0	0	59%	482
小 計	87	108	0	0	3	3	7	11	0	0	0	0	0	0	0	0	0	0	0	46%	1,295
合 計	642	799	72	127	15	21	79	98	15	15	4	4	6	12	0	0	0	0	0	57%	15,190
大ホール	10	27	1	3	1	3	2	5	0	0	0	0	3	8	0	0	0	0	0	35%	1,302
展 示 室	10	39	4	16	2	17	2	5	1	8	0	0	1	2	0	0	0	0	0	50%	368
総 合 計	662	865	77	146	18	41	83	108	16	23	4	4	10	22	0	0	0	0	0	55%	16,860

平成 24 年度

市民会館利用状況 (使用台帳より)

(平成24年6月1日～平成24年6月30日)

6月分	利用件数		使用者加算				使用料減免												開館日数 26	
	申請 件数	室利 用数	市外者		営利		公用・1号免		2号		3号		4号		5号		6号		稼働率	利用者総数
			申請	利用	申請	利用	申請	利用	申請	利用	申請	利用	申請	利用	申請	利用	申請	利用		
5F1会議室	27	40	5	11	2	5	2	2	0	0	1	1	0	0	0	0	0	0	51%	599
5F2会議室	51	56	7	7	1	1	7	7	0	0	0	0	0	0	0	0	0	0	72%	290
5F3会議室	45	50	2	2	1	1	8	8	0	0	0	0	0	0	0	0	0	0	64%	326
5F4会議室	39	46	0	0	0	0	8	8	0	0	0	0	0	0	0	0	0	0	59%	372
5F5会議室	33	45	1	2	1	2	8	8	0	0	0	0	0	0	0	0	0	0	58%	1,410
小計	195	237	15	22	5	9	33	33	0	0	1	1	0	0	0	0	0	0	61%	2,997
大集会室	35	41	1	1	0	0	8	9	4	4	2	4	0	0	0	0	0	0	53%	3,500
第1集会室	50	57	2	3	0	0	0	0	0	0	0	0	0	0	0	0	0	0	73%	771
第2集会室	28	38	3	6	3	6	2	2	4	4	0	0	0	0	0	0	0	0	49%	789
第3集会室	57	59	0	0	0	0	1	2	0	0	0	0	0	0	0	0	0	0	76%	2,120
小計	135	154	5	9	3	6	3	4	4	4	0	0	0	0	0	0	0	0	66%	3,680
第1会議室	46	60	8	15	2	6	4	4	3	3	0	0	0	0	0	0	0	0	77%	988
第2会議室	33	55	5	10	5	12	4	5	2	2	0	0	0	0	0	0	0	0	71%	738
第3会議室	30	42	7	13	4	7	3	3	1	1	1	1	0	0	0	0	0	0	54%	689
第4会議室	27	34	4	7	1	1	3	4	4	4	0	0	0	0	0	0	0	0	44%	1,150
第5会議室	40	42	0	0	0	0	5	5	2	2	0	0	0	0	0	0	0	0	54%	391
第6会議室	33	44	3	5	0	0	0	0	1	1	0	0	0	0	0	0	0	0	56%	565
小計	209	277	27	50	12	26	19	21	13	13	1	1	0	0	0	0	0	0	59%	4,521
第1和室	31	36	0	0	0	0	1	1	4	4	0	0	0	0	0	0	0	0	46%	785
第2和室	24	32	0	0	0	0	1	1	4	4	0	0	0	0	0	0	0	0	41%	305
第3和室	42	47	1	1	0	0	0	0	4	4	0	0	0	0	0	0	0	0	60%	602
小計	97	115	1	1	0	0	2	2	12	12	0	0	0	0	0	0	0	0	49%	1,692
合計	671	824	49	83	20	41	65	69	33	33	4	6	0	0	0	0	0	0	59%	16,390
大ホール	8	23	0	0	0	0	0	0	1	9	0	0	1	2	2	3	1	2	29%	1,465
展示室	10	42	6	25	2	16	1	2	1	6	1	7	0	0	0	0	0	0	54%	1,444
総合計	689	889	55	108	22	57	66	71	35	48	5	13	1	2	2	3	1	2	57%	19,299

平成 24 年度

市民会館利用状況 (使用台帳より)

(平成24年7月1日～平成24年7月31日)

7月分	利用件数		使用者加算				使用料減免												開館日数 26	
	申請 件数	室利 用数	市外者		営 利		公用・1号免		2 号		3 号		4 号		5 号		6 号		稼働率	利用者総数
			申請	利用	申請	利用	申請	利用	申請	利用	申請	利用	申請	利用	申請	利用	申請	利用		
5F1会議室	24	35	6	11	2	4	3	4	1	1	0	0	0	0	0	0	0	0	45%	527
5F2会議室	46	50	10	12	2	3	7	7	0	0	0	0	0	0	0	0	0	0	64%	264
5F3会議室	45	55	3	5	2	2	8	9	0	0	0	0	0	0	0	0	0	0	71%	329
5F4会議室	38	42	2	3	0	0	7	8	0	0	0	0	0	0	0	0	0	0	54%	285
5F5会議室	24	37	1	2	1	2	5	7	0	0	0	0	0	0	0	0	0	0	47%	935
小 計	177	219	22	33	7	11	30	35	1	1	0	0	0	0	0	0	0	0	56%	2,340
大集会室	37	60	1	1	0	0	6	9	0	0	2	2	0	0	0	0	0	0	77%	3,990
第1集会室	48	53	1	1	1	1	0	0	0	0	0	0	0	0	0	0	0	0	68%	695
第2集会室	25	33	5	8	3	4	3	4	0	0	0	0	0	0	0	0	0	0	42%	659
第3集会室	56	57	0	0	0	0	1	2	0	0	0	0	0	0	0	0	0	0	73%	2,105
小 計	129	143	6	9	4	5	4	6	0	0	0	0	0	0	0	0	0	0	61%	3,459
第1会議室	38	51	10	18	1	2	5	6	4	4	0	0	0	0	0	0	0	0	65%	844
第2会議室	33	54	6	10	3	8	5	6	2	2	0	0	0	0	0	0	0	0	69%	684
第3会議室	30	38	4	5	5	7	2	3	3	3	1	1	0	0	0	0	0	0	49%	691
第4会議室	22	27	2	3	0	0	3	5	1	1	0	0	0	0	1	1	0	0	35%	1,087
第5会議室	41	42	2	2	1	1	5	6	2	2	0	0	0	0	0	0	0	0	54%	426
第6会議室	38	48	5	8	2	3	1	1	1	1	0	0	0	0	0	0	0	0	62%	664
小 計	202	260	29	46	12	21	21	27	13	13	1	1	0	0	1	1	0	0	56%	4,396
第1和室	28	33	0	0	1	1	2	3	1	1	0	0	0	0	0	0	0	0	42%	612
第2和室	25	29	0	0	1	1	1	1	1	2	0	0	0	0	0	0	0	0	37%	280
第3和室	36	43	0	0	0	0	0	0	1	1	0	0	0	0	0	0	0	0	55%	441
小 計	89	105	0	0	2	2	3	4	3	4	0	0	0	0	0	0	0	0	45%	1,333
合 計	634	787	58	89	25	39	64	81	17	18	3	3	0	0	1	1	0	0	56%	15,518
大ホール	17	42	1	3	0	0	4	8	0	0	1	2	1	1	0	0	0	0	54%	4,693
展 示 室	9	25	4	11	1	5	2	7	0	0	0	0	0	0	0	0	0	0	32%	520
総 合 計	660	854	63	103	26	44	70	96	17	18	4	5	1	1	1	1	0	0	55%	20,731

平成 24 年度

市会館利用状況 (使用台帳)

(平成24年8月1日～平成24年8月31日)

8月分	利用件数		使用者加算				使用料減免												開館日数 27		
	申請 件数	室利 用数	市外者		営利		公用・1号免		2号		3号		4号		5号		6号		稼働率	利用者総数	
			申請	利用	申請	利用	申請	利用	申請	利用	申請	利用	申請	利用	申請	利用	申請	利用			
5F1会議室	24	38	10	21	1	1	2	3	0	0	0	0	0	0	0	0	0	0	0	47%	542
5F2会議室	48	51	8	10	1	3	5	5	0	0	0	0	0	0	0	0	0	0	0	63%	288
5F3会議室	39	47	4	10	2	6	6	6	0	0	0	0	0	0	0	0	0	0	0	58%	300
5F4会議室	31	38	3	4	1	1	6	6	0	0	0	0	0	0	0	0	0	0	0	47%	225
5F5会議室	20	30	3	5	1	1	0	0	3	3	0	0	0	0	0	0	0	0	0	37%	780
小計	162	204	28	50	6	12	19	20	3	3	0	0	0	0	0	0	0	0	0	50%	2,135
大集会室	37	62	1	1	0	0	8	8	1	3	0	0	0	0	0	0	0	0	0	77%	4,060
第1集会室	41	45	0	0	0	0	0	0	0	0	0	0	0	0	0	0	0	0	0	56%	573
第2集会室	19	28	8	13	4	7	0	0	0	0	0	0	0	0	0	0	0	0	0	35%	490
第3集会室	58	58	0	0	0	0	4	4	0	0	0	0	0	0	0	0	0	0	0	72%	2,315
小計	118	131	8	13	4	7	4	4	0	0	0	0	0	0	0	0	0	0	0	54%	3,378
第1会議室	34	49	13	25	1	2	4	4	2	4	1	1	0	0	0	0	0	0	0	60%	772
第2会議室	28	48	7	14	2	5	1	1	2	4	0	0	0	0	0	0	0	0	0	59%	600
第3会議室	25	45	6	11	7	16	2	3	1	3	0	0	0	0	0	0	0	0	0	56%	590
第4会議室	21	28	3	5	0	0	7	9	2	4	0	0	0	0	0	0	0	0	0	35%	990
第5会議室	39	40	1	1	1	1	4	4	1	1	0	0	0	0	0	0	0	0	0	49%	383
第6会議室	34	51	10	17	1	1	1	1	0	0	2	3	0	0	0	0	0	0	0	63%	615
小計	181	261	40	73	12	25	19	22	8	16	3	4	0	0	0	0	0	0	0	54%	3,950
第1和室	21	25	0	0	0	0	1	1	0	0	0	0	0	0	0	0	0	0	0	31%	373
第2和室	21	24	0	0	0	0	1	1	0	0	0	0	0	0	0	0	0	0	0	30%	236
第3和室	26	34	0	0	0	0	0	0	0	0	0	0	0	0	0	0	0	0	0	42%	298
小計	68	83	0	0	0	0	2	2	0	0	0	0	0	0	0	0	0	0	0	34%	907
合計	566	741	77	137	22	44	52	56	12	22	3	4	0	0	0	0	0	0	0	42%	298
大ホール	9	23	2	6	0	1	1	2	0	0	0	0	0	0	0	0	0	0	0	51%	14,430
展示室	6	15	2	7	1	5	2	4	1	3	0	0	0	0	0	0	0	0	0	28%	1,918
総合計	581	779	81	150	23	50	55	62	13	25	3	4	0	0	0	0	0	0	0	48%	17,114

平成 24 年度

市民会館利用状況 (使用台帳より)

(平成24年9月1日～平成24年9月30日)

9月分	利用件数		使用者加算				使用料減免												開館日数 26		
	申請 件数	室利 用数	市外者		営 利		公用・1号免		2 号		3 号		4 号		5 号		6 号		稼働率	利用者総数	
			申請	利用	申請	利用	申請	利用	申請	利用	申請	利用	申請	利用	申請	利用	申請	利用			
5F1会議室	30	40	6	13	3	5	1	1	0	0	0	0	0	0	0	0	0	0	0	51%	682
5F2会議室	56	58	10	10	0	0	7	7	0	0	0	0	0	0	0	0	0	0	0	74%	334
5F3会議室	49	58	10	14	4	6	7	7	0	0	0	0	0	0	0	0	0	0	0	74%	344
5F4会議室	46	54	3	4	0	0	6	6	0	0	0	0	0	0	0	0	0	0	0	69%	361
5F5会議室	28	36	6	7	2	2	2	2	0	0	0	0	0	0	0	0	0	0	0	46%	1,078
小 計	209	246	35	48	9	13	23	23	0	0	0	0	0	0	0	0	0	0	0	63%	2,799
大集会室	32	72	1	1	0	0	0	0	0	0	0	0	0	0	0	0	0	0	0	92%	3,680
第1集会室	50	58	0	0	0	0	1	1	1	1	0	0	0	0	0	0	0	0	0	74%	759
第2集会室	27	38	7	11	5	8	4	6	0	0	0	0	0	0	0	0	0	0	0	49%	721
第3集会室	54	54	0	0	0	0	1	1	0	0	0	0	0	0	0	0	0	0	0	69%	1,905
小 計	131	150	7	11	5	8	6	8	1	1	0	0	0	0	0	0	0	0	0	64%	3,385
第1会議室	38	45	7	12	0	0	3	3	2	2	0	0	1	1	0	0	0	0	0	58%	832
第2会議室	32	48	7	13	4	7	0	0	2	2	1	1	0	0	0	0	0	0	0	62%	678
第3会議室	30	39	3	4	1	1	2	2	3	3	1	2	0	0	0	0	0	0	0	50%	609
第4会議室	27	34	1	1	0	0	4	4	3	3	1	1	0	0	0	0	0	0	0	44%	1,426
第5会議室	44	47	2	4	0	0	4	4	3	3	0	0	0	0	0	0	0	0	0	60%	451
第6会議室	40	49	3	4	2	2	1	1	1	1	0	0	0	0	0	0	0	0	0	63%	642
小 計	211	262	23	38	7	10	14	14	14	14	3	4	1	1	0	0	0	0	0	56%	4,638
第1和室	27	29	0	0	1	1	0	0	1	2	1	1	0	0	0	0	0	0	0	37%	677
第2和室	26	29	1	2	1	1	1	1	0	0	0	0	0	0	0	0	0	0	0	37%	227
第3和室	37	46	1	2	0	0	0	0	1	1	0	0	0	0	0	0	0	0	0	59%	389
小 計	90	104	2	4	2	2	1	1	2	3	1	1	0	0	0	0	0	0	0	44%	1,293
合 計	673	834	68	102	23	33	44	46	17	18	4	5	1	1	0	0	0	0	0	59%	15,795
大ホール	15	31	1	3	0	0	7	12	1	2	0	0	0	0	0	0	0	0	0	40%	4,830
展 示 室	7	26	3	8	3	11	2	4	1	8	0	0	0	0	0	0	0	0	0	33%	212
総 合 計	695	891	72	113	26	44	53	62	19	28	4	5	1	1	0	0	0	0	0	57%	20,837

平成 24 年度

市民会館利用状況 (使用台帳より)

(平成24年10月1日～平成24年10月31日)

10月分	利用件数		使用者加算				使用料減免												開館日数 26	
	申請 件数	室利 用数	市外者		営 利		公用・1号免		2 号		3 号		4 号		5 号		6 号		稼働率	利用者総数
			申請	利用	申請	利用	申請	利用	申請	利用	申請	利用	申請	利用	申請	利用	申請	利用		
5F1会議室	34	52	12	21	3	5	1	1	0	0	0	0	0	0	0	0	0	0	67%	806
5F2会議室	50	53	10	10	3	3	7	7	0	0	0	0	0	0	0	0	0	0	68%	322
5F3会議室	50	59	8	10	1	1	5	5	0	0	0	0	0	0	0	0	0	0	76%	383
5F4会議室	40	45	6	8	0	0	5	5	0	0	0	0	0	0	0	0	0	0	58%	285
5F5会議室	35	46	6	9	3	5	7	9	0	0	0	0	0	0	0	0	0	0	59%	1,372
小 計	209	255	42	58	10	14	25	27	0	0	0	0	0	0	0	0	0	0	65%	3,168
大集会室	36	65	1	1	0	0	3	7	1	1	2	2	0	0	0	0	0	0	83%	3,890
第1集会室	53	60	3	6	1	2	0	0	2	2	0	0	0	0	0	0	0	0	77%	762
第2集会室	33	46	5	10	1	2	10	15	1	1	0	0	0	0	0	0	0	0	59%	933
第3集会室	58	59	0	0	0	0	1	2	0	0	0	0	0	0	0	0	0	0	76%	2,195
小 計	144	165	8	16	2	4	11	17	3	3	0	0	0	0	0	0	0	0	71%	3,890
第1会議室	43	52	6	11	2	3	6	7	3	3	0	0	0	0	0	0	0	0	67%	976
第2会議室	33	49	8	16	2	4	7	7	2	2	0	0	0	0	0	0	0	0	63%	671
第3会議室	30	40	5	10	1	1	4	4	1	1	0	0	0	0	0	0	0	0	51%	672
第4会議室	30	38	6	9	0	0	8	8	1	1	0	0	0	0	0	0	0	0	49%	1,344
第5会議室	43	47	3	6	1	1	5	5	2	2	0	0	0	0	0	0	0	0	60%	428
第6会議室	43	59	6	12	2	2	4	6	1	1	0	0	0	0	0	0	0	0	76%	714
小 計	222	285	34	64	8	11	34	37	10	10	0	0	0	0	0	0	0	0	61%	4,805
第1和室	24	32	0	0	0	0	1	3	0	0	0	0	0	0	0	0	0	0	41%	622
第2和室	30	40	0	0	0	0	1	3	0	0	0	0	0	0	0	0	0	0	51%	307
第3和室	35	46	0	0	0	0	2	6	0	0	0	0	0	0	0	0	0	0	59%	516
小 計	89	118	0	0	0	0	4	12	0	0	0	0	0	0	0	0	0	0	50%	1,445
合 計	700	888	85	139	20	29	77	100	14	14	2	2	0	0	0	0	0	0	63%	17,198
大ホール	17	41	1	2	0	0	3	7	3	9	0	0	1	2	1	1	0	0	53%	4,707
展 示 室	9	43	3	7	2	11	1	2	2	8	0	0	0	0	0	0	0	0	55%	461
総 合 計	726	972	89	148	22	40	81	109	19	31	2	2	1	2	1	1	0	0	62%	22,366

平成 24 年度

市会館利用状況 (使用台帳よ)

(平成24年11月1日～平成24年11月30日)

11月分	利用件数		使用者加算				使用料減免												開館日数 26	
	申請 件数	室利 用数	市外者		営 利		公用・1号免		2 号		3 号		4 号		5 号		6 号		稼働率	利用者総数
			申請	利用	申請	利用	申請	利用	申請	利用	申請	利用	申請	利用	申請	利用	申請	利用		
5F1会議室	32	53	6	11	1	2	1	1	0	0	0	0	0	0	0	0	0	0	68%	799
5F2会議室	51	56	9	9	1	1	7	7	0	0	0	0	0	0	0	0	0	0	72%	317
5F3会議室	53	58	5	5	0	0	7	7	0	0	0	0	0	0	0	0	0	0	74%	420
5F4会議室	37	45	3	6	0	0	4	4	0	0	0	0	0	0	0	0	0	0	58%	287
5F5会議室	33	44	6	9	1	2	4	4	0	0	0	0	0	0	0	0	0	0	56%	1,307
小 計	206	256	29	40	3	5	23	23	0	0	0	0	0	0	0	0	0	0	56%	1,307
大集会室	33	71	1	1	0	0	1	1	1	2	0	0	0	0	0	0	0	0	66%	3,130
第1集会室	46	55	0	1	0	0	0	0	1	2	0	0	0	0	0	0	0	0	91%	3,730
第2集会室	28	43	7	15	2	4	3	4	1	2	0	0	0	1	2	0	0	0	71%	644
第3集会室	58	61	0	0	0	0	1	2	0	0	0	0	0	0	0	0	0	0	55%	742
小 計	132	159	7	16	2	4	4	6	2	4	0	0	1	2	0	0	0	0	78%	2,275
第1会議室	44	53	5	10	1	2	8	9	2	2	1	1	0	0	0	0	0	0	68%	3,661
第2会議室	34	52	7	13	1	2	6	6	1	1	0	0	0	0	0	0	0	0	68%	979
第3会議室	34	45	7	14	5	9	4	4	1	1	1	1	0	0	0	0	0	0	67%	666
第4会議室	36	46	3	5	0	0	7	8	1	1	0	0	0	0	0	0	0	0	58%	785
第5会議室	37	40	0	0	0	0	6	7	2	2	0	0	0	0	0	0	0	0	59%	1,701
第6会議室	39	51	7	11	4	6	1	1	2	2	0	0	0	0	0	0	0	0	51%	334
小 計	224	287	29	53	11	19	32	35	9	9	2	2	0	0	0	0	0	0	65%	654
第1和室	38	45	0	0	1	1	0	0	1	2	0	0	0	0	0	0	0	0	61%	5,119
第2和室	22	31	0	0	1	1	0	0	0	0	0	0	0	0	0	0	0	0	58%	829
第3和室	41	49	0	0	0	0	0	0	0	0	0	0	0	0	0	0	0	0	40%	272
小 計	101	125	0	0	2	2	0	0	1	2	0	0	0	0	0	0	0	0	63%	540
合 計	696	898	66	110	18	30	60	65	13	17	2	2	1	2	0	0	0	0	53%	1,641
大ホール	17	41	1	1	0	0	5	16	3	7	0	0	3	6	1	2	0	0	64%	17,281
展 示 室	9	42	6	36	4	33	2	4	0	0	0	0	1	2	0	0	0	0	53%	3,098
総 合 計	722	981	73	147	22	63	67	85	16	24	2	2	5	10	1	2	0	0	63%	22,928

平成 24 年度

市会館利用状況 (使用台帳よ)

(平成24年12月1日～平成24年12月31日)

12月分	利用件数		使用者加算				使用料減免												開館日数 27	
	申請 件数	室利 用数	市外者		営 利		公用・1号免		2 号		3 号		4 号		5 号		6 号		稼働率	利用者総数
			申請	利用	申請	利用	申請	利用	申請	利用	申請	利用	申請	利用	申請	利用	申請	利用		
5F1会議室	20	30	2	3	1	1	2	2	0	0	0	0	0	0	0	0	0	0	37%	410
5F2会議室	39	41	3	3	1	1	6	6	0	0	0	0	0	0	0	0	0	0	51%	253
5F3会議室	43	50	5	6	0	0	7	7	0	0	0	0	0	0	0	0	0	0	62%	320
5F4会議室	34	38	2	2	0	0	8	8	0	0	0	0	0	0	0	0	0	0	47%	248
5F5会議室	22	28	4	7	0	0	4	5	0	0	0	0	0	0	0	0	0	0	35%	995
小 計	158	187	16	21	2	2	27	28	0	0	0	0	0	0	0	0	0	0	46%	2,226
大集会室	29	56	1	1	0	0	1	2	0	0	2	3	0	0	0	0	0	0	69%	3,190
第1集会室	39	44	0	0	0	0	1	1	0	0	0	0	0	0	0	0	0	0	54%	552
第2集会室	29	40	4	7	1	2	2	2	0	0	0	0	0	0	0	0	0	0	49%	770
第3集会室	49	51	0	0	0	0	1	1	1	1	0	0	0	0	0	0	0	0	63%	2,182
小 計	117	135	4	7	1	2	4	4	1	1	0	0	0	0	0	0	0	0	56%	3,504
第1会議室	38	49	10	19	2	4	2	2	1	1	0	0	0	0	0	0	0	0	60%	833
第2会議室	27	49	11	24	0	0	1	1	1	1	1	1	0	0	0	0	0	0	60%	565
第3会議室	22	31	7	14	2	4	3	4	1	1	0	0	0	0	0	0	0	0	38%	554
第4会議室	22	33	3	6	0	0	3	4	0	0	0	0	0	0	0	0	0	0	41%	974
第5会議室	32	33	0	0	0	0	4	4	0	0	0	0	0	0	0	0	0	0	41%	323
第6会議室	32	41	1	1	0	0	1	1	0	0	0	0	0	0	0	0	0	0	51%	537
小 計	173	236	32	64	4	8	14	16	3	3	1	1	0	0	0	0	0	0	49%	3,786
第1和室	31	37	0	0	0	0	0	0	0	0	0	0	0	0	0	0	0	0	46%	695
第2和室	24	32	1	1	1	1	0	0	0	0	0	0	0	0	0	0	0	0	40%	301
第3和室	35	38	0	0	0	0	0	0	0	0	0	0	0	0	0	0	0	0	47%	403
小 計	90	107	1	1	1	1	0	0	0	0	0	0	0	0	0	0	0	0	44%	1,399
合 計	567	721	54	94	8	13	46	50	4	4	3	4	0	0	0	0	0	0	49%	14,105
大ホール	12	36	1	4	0	2	1	2	0	0	1	3	3	8	0	0	1	2	44%	2,070
展 示 室	5	38	1	1	0	0	2	30	0	0	1	3	0	0	0	0	0	0	47%	728
総 合 計	584	795	56	99	8	15	49	82	4	4	5	10	3	8	0	0	1	2	49%	16,903

平成 24 年度

市立会館利用状況 (使用台帳よ)

(平成25年1月1日～平成25年1月31日)

1月分	利用件数		使用者加算				使用料減免												開館日数 23		
	申請 件数	室利 用数	市外者		営 利		公用・1号免		2 号		3 号		4 号		5 号		6 号		稼働率	利用者総数	
			申請	利用	申請	利用	申請	利用	申請	利用	申請	利用	申請	利用	申請	利用	申請	利用			
5F1会議室	23	39	5	9	1	1	0	0	0	0	0	0	0	0	0	0	0	0	0	57%	536
5F2会議室	43	50	2	2	0	0	5	5	0	0	0	0	0	0	0	0	0	0	0	72%	301
5F3会議室	41	47	5	5	0	0	6	6	0	0	0	0	0	0	0	0	0	0	0	68%	307
5F4会議室	32	42	2	3	1	1	5	5	0	0	0	0	0	0	0	0	0	0	0	61%	238
5F5会議室	31	41	5	8	2	2	6	6	0	0	0	0	0	0	0	0	0	0	0	59%	1,207
小 計	170	219	19	27	4	4	22	22	0	0	0	0	0	0	0	0	0	0	0	63%	2,589
大集会室	24	38	1	1	0	0	5	6	0	0	0	0	0	0	0	0	0	0	0	55%	2,500
第1集会室	40	48	2	3	0	0	2	4	0	0	0	0	0	0	0	0	0	0	0	70%	608
第2集会室	22	31	4	6	1	2	3	4	1	1	0	0	0	0	0	0	0	0	0	45%	620
第3集会室	46	47	0	0	0	0	0	0	0	0	0	0	0	0	0	0	0	0	0	68%	1,610
小 計	108	126	6	9	1	2	5	8	1	1	0	0	0	0	0	0	0	0	0	61%	2,838
第1会議室	35	44	7	10	3	4	5	5	2	2	0	0	0	0	0	0	0	0	0	64%	791
第2会議室	29	50	10	22	2	4	1	1	1	1	0	0	0	0	0	0	0	0	0	72%	670
第3会議室	29	44	9	18	1	1	2	3	3	3	0	0	0	0	0	0	0	0	0	64%	676
第4会議室	24	29	1	1	0	0	5	6	1	1	0	0	0	0	0	0	0	0	0	42%	1,225
第5会議室	33	35	1	1	1	1	4	4	2	2	0	0	0	0	0	0	0	0	0	51%	413
第6会議室	34	40	3	3	2	2	1	1	1	1	1	1	0	0	0	0	0	0	0	58%	564
小 計	184	242	31	55	9	12	18	20	10	10	1	1	0	0	0	0	0	0	0	58%	4,339
第1和室	30	34	1	2	1	1	2	2	1	2	0	0	0	0	0	0	0	0	0	49%	657
第2和室	28	33	0	0	1	1	0	0	1	2	0	0	0	0	0	0	0	0	0	48%	343
第3和室	36	46	1	2	0	0	2	3	0	0	0	0	0	0	0	0	0	0	0	67%	496
小 計	94	113	2	4	2	2	4	5	2	4	0	0	0	0	0	0	0	0	0	55%	1,496
合 計	580	738	59	96	16	20	54	61	13	15	1	1	0	0	0	0	0	0	0	59%	13,762
大ホール	11	33	0	0	0	0	4	10	0	0	1	3	0	0	0	0	0	0	0	48%	4,145
展 示 室	6	30	3	18	3	26	2	3	0	0	0	0	0	0	0	0	0	0	0	43%	334
総 合 計	597	801	62	114	19	46	60	74	13	15	2	4	0	0	0	0	0	0	0	58%	18,241

平成 24 年度

市立会館利用状況 (使用台帳より)

(平成25年2月1日～平成25年2月28日)

2月分	利用件数		使用者加算				使用料減免												開館日数 24		
	申請 件数	室利 用数	市外者		営 利		公用・1号免		2 号		3 号		4 号		5 号		6 号		稼働率	利用者総数	
			申請	利用	申請	利用	申請	利用	申請	利用	申請	利用	申請	利用	申請	利用	申請	利用			
5F1会議室	26	43	2	2	1	1	0	0	0	0	0	0	0	0	0	0	0	0	0	60%	569
5F2会議室	46	51	2	3	0	0	6	6	0	0	0	0	0	0	0	0	0	0	0	71%	304
5F3会議室	44	50	1	2	1	1	7	7	0	0	0	0	0	0	0	0	0	0	0	69%	322
5F4会議室	41	48	6	6	1	1	6	6	0	0	0	0	0	0	0	0	0	0	0	67%	296
5F5会議室	29	35	4	8	0	0	6	6	1	1	1	1	0	0	0	0	0	0	0	49%	1,147
小 計	186	227	15	21	3	3	25	25	1	1	1	1	0	0	0	0	0	0	0	63%	2,638
大集会室	28	47	1	1	0	0	0	0	1	1	1	1	0	0	0	0	0	0	0	65%	2,970
第1集会室	47	48	1	1	1	1	0	0	1	1	0	0	0	0	0	0	0	0	0	67%	628
第2集会室	26	36	4	8	2	4	3	3	0	0	0	0	0	0	0	0	0	0	0	50%	800
第3集会室	54	54	0	0	0	0	2	2	0	0	0	0	0	0	0	0	0	0	0	75%	1,975
小 計	127	138	5	9	3	5	5	5	1	1	0	0	0	0	0	0	0	0	0	64%	3,403
第1会議室	37	47	7	12	1	1	1	1	4	4	0	0	0	0	0	0	0	0	0	65%	872
第2会議室	31	46	4	8	1	1	6	6	2	2	1	1	0	0	0	0	0	0	0	64%	668
第3会議室	28	41	8	15	5	9	3	4	2	2	0	0	0	0	0	0	0	0	0	57%	677
第4会議室	26	36	4	7	2	3	5	6	1	1	0	0	0	0	0	0	0	0	0	50%	1,047
第5会議室	42	46	2	3	1	1	6	7	2	2	0	0	0	0	0	0	0	0	0	64%	520
第6会議室	40	45	4	4	2	2	1	1	1	1	2	2	0	0	0	0	0	0	0	63%	662
小 計	204	261	29	49	12	17	22	25	12	12	3	3	0	0	0	0	0	0	0	60%	4,446
第1和室	31	40	1	2	0	0	0	0	1	2	0	0	0	0	0	0	0	0	0	56%	595
第2和室	21	23	0	0	0	0	0	0	0	0	0	0	0	0	0	0	0	0	0	32%	160
第3和室	42	45	0	0	0	0	0	0	0	0	0	0	0	0	0	0	0	0	0	63%	503
小 計	94	108	1	2	0	0	0	0	1	2	0	0	0	0	0	0	0	0	0	50%	1,258
合 計	639	781	51	82	18	25	52	55	16	17	5	5	0	0	0	0	0	0	0	60%	14,715
大ホール	13	49	3	13	0	0	2	11	1	2	1	4	2	8	0	0	0	0	0	68%	3,595
展 示 室	8	33	3	19	3	19	3	12	0	0	0	0	0	0	0	0	0	0	0	46%	1,811
総 合 計	660	863	57	114	21	44	57	78	17	19	6	9	2	8	0	0	0	0	0	60%	20,121

平成 24 年度

市民会館利用状況 (使用台帳より)

(平成25年3月1日～平成25年3月31日)

3月分	利用件数		使用者加算				使用料減免												開館日数 27		
	申請 件数	室利 用数	市外者		営 利		公用・1号免		2 号		3 号		4 号		5 号		6 号		稼働率	利用者総数	
			申請	利用	申請	利用	申請	利用	申請	利用	申請	利用	申請	利用	申請	利用	申請	利用			
5F1会議室	32	50	3	5	5	7	4	10	0	0	0	0	0	0	0	0	0	0	0	62%	753
5F2会議室	53	61	5	5	1	1	9	15	0	0	0	0	0	0	0	0	0	0	0	75%	361
5F3会議室	50	61	9	10	1	1	10	16	0	0	0	0	0	0	0	0	0	0	0	75%	354
5F4会議室	41	52	6	8	3	3	9	15	0	0	0	0	0	0	0	0	0	0	0	64%	312
5F5会議室	29	39	3	4	0	0	6	12	0	0	0	0	0	0	0	0	0	0	0	48%	1,102
小 計	205	263	26	32	10	12	38	68	0	0	0	0	0	0	0	0	0	0	0	65%	2,882
大集会室	28	43	2	2	0	0	10	19	0	0	1	1	0	0	0	0	0	0	0	53%	2,940
第1集会室	45	57	3	5	0	0	3	9	0	0	0	0	0	0	0	0	0	0	0	70%	609
第2集会室	30	44	5	8	3	5	5	11	0	0	0	0	0	0	0	0	0	0	0	54%	880
第3集会室	54	60	0	0	0	0	3	9	0	0	0	0	0	0	0	0	0	0	0	74%	1,915
小 計	129	161	8	13	3	5	11	29	0	0	0	0	0	0	0	0	0	0	0	66%	3,404
第1会議室	44	56	3	4	0	0	7	13	3	3	0	0	0	0	0	0	0	0	0	69%	974
第2会議室	40	58	8	10	3	5	5	11	2	2	0	0	0	0	0	0	0	0	0	72%	801
第3会議室	28	47	9	16	1	1	5	13	1	1	0	0	0	0	0	0	0	0	0	58%	700
第4会議室	25	38	1	3	1	3	10	20	0	0	0	0	0	0	0	0	0	0	0	47%	1,185
第5会議室	34	44	0	0	1	1	6	12	2	2	0	0	0	0	0	0	0	0	0	54%	327
第6会議室	39	54	3	4	1	1	3	9	1	1	2	2	0	0	0	0	0	0	0	67%	700
小 計	210	297	24	37	7	11	36	78	9	9	2	2	0	0	0	0	0	0	0	61%	4,687
第1和室	33	46	0	0	1	1	4	10	0	0	0	0	0	0	0	0	0	0	0	57%	742
第2和室	26	39	2	4	1	1	3	9	0	0	0	0	0	0	0	0	0	0	0	48%	340
第3和室	42	55	0	0	0	0	3	9	0	0	0	0	0	0	0	0	0	0	0	68%	501
小 計	101	140	2	4	2	2	10	28	0	0	0	0	0	0	0	0	0	0	0	58%	1,583
合 計	673	904	62	88	22	30	105	222	9	9	3	3	0	0	0	0	0	0	0	62%	15,496
大ホール	13	42	0	0	0	0	4	14	2	6	2	4	0	0	0	0	0	0	0	52%	7,750
展 示 室	6	28	1	5	2	11	2	11	0	0	0	0	0	0	0	0	0	0	0	35%	1,739
総 合 計	692	974	63	93	24	41	111	247	11	15	5	7	0	0	0	0	0	0	0	60%	24,985

平成25年度

市民会館利用状況 (使用台帳より)

(平成25年4月～平成26年3月分)

市民会館

年間分	利用件数		使用者加算				使用料減免												稼働率	利用者総数	
			市外者		営利		公用-1号		2号		3号		4号		5号		6号				
	申請	利用	申請	利用	申請	利用	申請	利用	申請	利用	申請	利用	申請	利用	申請	利用	申請	利用			
5F1会議室	318	495	56	98	11	16	25	34	3	3	1	1	0	0	0	0	0	0	0	54%	7,211
5F2会議室	573	639	44	53	12	12	87	96	1	1	0	0	0	0	0	0	0	0	0	69%	3,747
5F3会議室	534	594	35	46	20	24	90	98	0	0	0	0	0	0	0	0	0	0	0	64%	4,082
5F4会議室	424	496	42	58	20	27	66	75	0	0	0	0	0	0	0	0	0	0	0	54%	3,233
5F5会議室	324	418	52	88	16	27	60	79	5	5	4	4	0	0	0	0	0	0	0	45%	13,328
小計	2,173	2,642	229	343	79	106	328	382	9	9	5	5	0	0	0	0	0	0	0	57%	31,601
大集会室	331	437	17	24	0	0	81	110	12	13	14	18	0	0	0	0	0	0	0	47%	31,674
第1集会室	533	585	14	20	2	2	12	22	3	4	4	4	0	0	0	0	0	0	0	63%	7,554
第2集会室	346	523	98	191	41	80	34	54	7	8	1	2	1	2	0	0	1	2	57%	9,901	
第3集会室	624	650	1	2	0	0	12	25	1	2	1	2	1	2	0	0	0	0	0	70%	21,950
小計	1,503	1,758	113	213	43	82	58	101	11	14	6	8	2	4	0	0	1	2	63%	39,405	
第1会議室	468	584	87	154	19	29	45	55	39	39	7	9	0	0	0	0	0	0	0	63%	10,003
第2会議室	369	579	92	178	15	25	33	44	18	18	4	4	0	0	0	0	0	0	0	63%	8,016
第3会議室	324	452	102	181	37	59	33	44	24	25	6	7	0	0	0	0	0	0	0	49%	7,648
第4会議室	287	370	37	60	3	3	43	56	17	18	0	0	0	0	0	0	0	0	0	40%	13,854
第5会議室	424	460	27	28	16	17	74	83	29	29	0	0	0	0	0	0	0	0	0	50%	4,112
第6会議室	449	565	19	31	12	18	13	24	13	13	4	4	0	0	0	0	0	0	0	61%	7,357
小計	2,321	3,010	364	632	102	151	241	306	140	142	21	24	0	0	0	0	0	0	0	54%	50,990
第1和室	271	357	4	8	11	21	20	36	7	9	0	0	0	0	0	0	0	0	0	39%	6,242
第2和室	256	359	12	19	22	23	18	35	5	6	0	0	0	0	0	0	0	0	0	39%	3,292
第3和室	475	564	29	31	0	0	11	27	4	4	0	0	0	0	0	0	0	0	0	61%	6,133
小計	1,002	1,280	45	58	33	44	49	98	16	19	0	0	0	0	0	0	0	0	0	46%	15,667
合計	7,330	9,127	768	1,270	257	383	757	997	188	197	46	55	2	4	0	0	1	2	55%	169,337	
大ホール	162	410	20	41	1	6	42	104	10	30	4	8	15	40	4	6	1	2	44%	39,558	
展示室	84	356	38	186	19	146	23	83	4	28	2	10	2	4	0	0	0	0	0	39%	9,194
総合計	7,576	9,893	826	1,497	277	535	822	1,184	202	255	52	73	19	48	4	6	2	4	54%	218,089	

平成 25 年度

市民会館利用状況 (使用台帳より)

(平成25年4月1日～平成25年4月30日)

4月分	利用件数		使用者加算				使用料減免												開館日数 25		
	申請 件数	室利 用数	市外者		営 利		公用・1号免		2 号		3 号		4 号		5 号		6 号		稼働率	利用者総数	
			申請	利用	申請	利用	申請	利用	申請	利用	申請	利用	申請	利用	申請	利用	申請	利用			
5F1会議室	29	39	1	2	1	2	3	3	0	0	0	0	0	0	0	0	0	0	0	52%	691
5F2会議室	48	50	3	4	0	0	8	8	0	0	0	0	0	0	0	0	0	0	0	67%	314
5F3会議室	41	43	2	2	0	0	9	9	0	0	0	0	0	0	0	0	0	0	0	57%	309
5F4会議室	32	38	4	6	2	4	5	5	0	0	0	0	0	0	0	0	0	0	0	51%	239
5F5会議室	22	31	6	11	2	3	2	2	0	0	0	0	0	0	0	0	0	0	0	41%	820
小 計	172	201	16	25	5	9	27	27	0	0	0	0	0	0	0	0	0	0	0	54%	2,373
大集会室	31	39	4	7	0	0	6	8	0	0	1	1	0	0	0	0	0	0	0	52%	2,916
第1集会室	48	50	1	1	0	0	3	3	0	0	2	2	0	0	0	0	0	0	0	67%	694
第2集会室	25	39	8	16	2	4	1	1	0	0	0	0	0	0	0	0	0	0	0	52%	716
第3集会室	55	55	0	0	0	0	0	0	0	0	0	0	0	0	0	0	0	0	0	73%	1,742
小 計	128	144	9	17	2	4	4	4	0	0	2	2	0	0	0	0	0	0	0	64%	3,152
第1会議室	38	48	8	14	2	4	2	2	4	4	0	0	0	0	0	0	0	0	0	64%	865
第2会議室	28	42	7	13	1	1	1	1	2	2	0	0	0	0	0	0	0	0	0	56%	600
第3会議室	21	27	3	5	1	1	2	2	3	3	0	0	0	0	0	0	0	0	0	36%	432
第4会議室	23	29	2	3	0	0	5	5	1	1	0	0	0	0	0	0	0	0	0	39%	1,090
第5会議室	34	35	1	1	1	1	6	6	3	3	0	0	0	0	0	0	0	0	0	47%	352
第6会議室	39	47	4	7	2	4	0	0	1	1	0	0	0	0	0	0	0	0	0	63%	628
小 計	183	228	25	43	7	11	16	16	14	14	0	0	0	0	0	0	0	0	0	51%	3,967
第1和室	26	33	1	2	0	0	1	2	0	0	0	0	0	0	0	0	0	0	0	44%	425
第2和室	19	31	0	0	0	0	2	4	0	0	0	0	0	0	0	0	0	0	0	41%	252
第3和室	39	43	4	6	0	0	0	0	0	0	0	0	0	0	0	0	0	0	0	57%	411
小 計	84	107	5	8	0	0	3	6	0	0	0	0	0	0	0	0	0	0	0	48%	1,088
合 計	598	719	59	100	14	24	56	61	14	14	3	3	0	0	0	0	0	0	0	53%	13,496
大ホール	9	20	0	0	0	0	2	3	0	0	0	0	0	0	0	0	0	0	0	27%	2,350
展 示 室	4	25	4	25	3	23	0	0	0	0	0	0	0	0	0	0	0	0	0	33%	157
総 合 計	611	764	63	125	17	47	58	64	14	14	3	3	0	0	0	0	0	0	0	51%	16,003

平成 25 年度

市民会館利用状況 (使用台帳より)

(平成25年5月1日～平成25年5月31日)

5月分	利用件数		使用者加算				使用料減免												開館日数 27	
	申請 件数	室利 用数	市外者		営 利		公用・1号免		2 号		3 号		4 号		5 号		6 号		稼働率	利用者総数
			申請	利用	申請	利用	申請	利用	申請	利用	申請	利用	申請	利用	申請	利用	申請	利用		
5F1会議室	27	41	5	8	0	0	5	7	0	0	0	0	0	0	0	0	0	0	51%	581
5F2会議室	52	57	5	5	2	2	7	9	0	0	0	0	0	0	0	0	0	0	70%	346
5F3会議室	47	54	5	5	5	5	7	9	0	0	0	0	0	0	0	0	0	0	67%	350
5F4会議室	37	44	4	6	2	2	4	6	0	0	0	0	0	0	0	0	0	0	54%	273
5F5会議室	29	40	5	10	0	0	4	6	1	1	0	0	0	0	0	0	0	0	49%	1,148
小 計	192	236	24	34	9	9	27	37	1	1	0	0	0	0	0	0	0	0	58%	2,698
大集会室	25	32	0	0	0	0	4	7	3	3	2	2	0	0	0	0	0	0	40%	2,461
第1集会室	50	56	1	1	1	1	1	3	0	0	1	1	0	0	0	0	0	0	69%	675
第2集会室	31	48	12	22	2	4	3	6	0	0	0	0	1	2	0	0	0	0	59%	884
第3集会室	54	57	0	0	0	0	1	3	0	0	0	0	1	2	0	0	0	0	70%	1,890
小 計	135	161	13	23	3	5	5	12	0	0	1	1	2	4	0	0	0	0	66%	3,449
第1会議室	48	57	10	17	1	1	8	10	4	4	0	0	0	0	0	0	0	0	70%	1,107
第2会議室	31	49	6	11	1	1	2	4	2	2	1	1	0	0	0	0	0	0	60%	650
第3会議室	24	35	9	17	6	11	3	5	2	2	0	0	0	0	0	0	0	0	43%	566
第4会議室	28	33	3	5	0	0	4	6	2	2	0	0	0	0	0	0	0	0	41%	1,260
第5会議室	34	39	2	2	1	1	6	8	3	3	0	0	0	0	0	0	0	0	48%	330
第6会議室	32	42	1	1	0	0	1	3	1	1	0	0	0	0	0	0	0	0	52%	493
小 計	197	255	31	53	9	14	24	36	14	14	1	1	0	0	0	0	0	0	52%	4,406
第1和室	24	33	0	0	1	1	3	6	0	0	0	0	0	0	0	0	0	0	41%	584
第2和室	21	32	5	8	4	4	2	5	0	0	0	0	0	0	0	0	0	0	40%	236
第3和室	44	51	3	3	0	0	2	4	0	0	0	0	0	0	0	0	0	0	63%	557
小 計	89	116	8	11	5	5	7	15	0	0	0	0	0	0	0	0	0	0	48%	1,377
合 計	638	800	76	121	26	33	67	107	18	18	4	4	2	4	0	0	0	0	55%	14,391
大ホール	13	31	1	1	0	0	2	7	1	3	0	0	3	8	0	0	0	0	38%	3,348
展 示 室	12	39	5	19	2	14	2	5	1	8	0	0	2	4	0	0	0	0	48%	458
総 合 計	663	870	82	141	28	47	71	119	20	29	4	4	7	16	0	0	0	0	54%	18,197

平成 25 年度

市民会館利用状況 (使用台帳より)

(平成25年6月1日～平成25年6月30日)

6月分	利用件数		使用者加算				使用料減免												開館日数 26		
	申請 件数	室利 用数	市外者		営 利		公用・1号免		2 号		3 号		4 号		5 号		6 号		稼働率	利用者総数	
			申請	利用	申請	利用	申請	利用	申請	利用	申請	利用	申請	利用	申請	利用	申請	利用			
5F1会議室	34	50	7	12	2	3	1	2	1	1	0	0	0	0	0	0	0	0	0	64%	716
5F2会議室	52	56	4	5	2	2	8	8	0	0	0	0	0	0	0	0	0	0	0	72%	360
5F3会議室	44	49	4	5	2	3	8	8	0	0	0	0	0	0	0	0	0	0	0	63%	313
5F4会議室	43	50	4	5	3	4	5	5	0	0	0	0	0	0	0	0	0	0	0	64%	339
5F5会議室	31	39	6	10	2	3	5	5	2	2	2	2	0	0	0	0	0	0	0	50%	1,330
小 計	204	244	25	37	11	15	27	28	3	3	2	2	0	0	0	0	0	0	0	63%	3,058
大集会室	34	42	3	4	0	0	6	6	4	4	1	2	0	0	0	0	0	0	0	54%	3,315
第1集会室	51	54	0	0	0	0	1	1	0	0	0	0	0	0	0	0	0	0	0	69%	694
第2集会室	36	49	10	19	4	7	0	0	4	4	0	0	0	0	0	0	0	1	2	63%	982
第3集会室	57	59	0	0	0	0	0	0	1	2	0	0	0	0	0	0	0	0	0	76%	2,040
小 計	144	162	10	19	4	7	1	1	5	6	0	0	0	0	0	0	0	1	2	69%	3,716
第1会議室	40	51	9	17	2	4	2	2	3	3	0	0	0	0	0	0	0	0	0	65%	847
第2会議室	35	52	5	10	1	2	5	5	2	2	1	1	0	0	0	0	0	0	0	67%	731
第3会議室	32	43	9	14	1	1	3	4	2	2	0	0	0	0	0	0	0	0	0	55%	766
第4会議室	31	38	5	9	0	0	2	2	5	5	0	0	0	0	0	0	0	0	0	49%	1,535
第5会議室	41	45	1	1	1	1	6	6	3	3	0	0	0	0	0	0	0	0	0	58%	447
第6会議室	42	54	4	7	3	5	0	0	1	1	1	1	0	0	0	0	0	0	0	69%	714
小 計	221	283	33	58	8	13	18	19	16	16	2	2	0	0	0	0	0	0	0	60%	5,040
第1和室	30	38	1	2	0	0	1	1	4	4	0	0	0	0	0	0	0	0	0	49%	831
第2和室	30	42	2	3	3	3	1	1	4	4	0	0	0	0	0	0	0	0	0	54%	437
第3和室	45	48	2	2	0	0	0	0	4	4	0	0	0	0	0	0	0	0	0	62%	669
小 計	105	128	5	7	3	3	2	2	12	12	0	0	0	0	0	0	0	0	0	55%	1,937
合 計	708	859	76	125	26	38	54	56	40	41	5	6	0	0	0	0	0	1	2	61%	17,066
大ホール	14	36	2	5	0	2	0	0	1	6	0	0	1	2	2	3	1	2		46%	1,568
展 示 室	9	32	5	14	1	6	1	2	1	5	1	8	0	0	0	0	0	0	0	41%	1,261
総 合 計	731	927	83	144	27	46	55	58	42	52	6	14	1	2	2	3	2	4		59%	19,895

平成 25 年度

市民会館利用状況 (使用台帳より)

(平成25年7月1日～平成25年7月31日)

7月分	利用件数		使用者加算				使用料減免												開館日数 26	
	申請 件数	室利 用数	市外者		営 利		公用・1号免		2 号		3 号		4 号		5 号		6 号		稼働率	利用者総数
			申請	利用	申請	利用	申請	利用	申請	利用	申請	利用	申請	利用	申請	利用	申請	利用		
5F1会議室	33	48	9	14	0	0	3	3	0	0	0	0	0	0	0	0	0	0	62%	785
5F2会議室	52	64	8	9	2	2	7	7	0	0	0	0	0	0	0	0	0	0	82%	321
5F3会議室	46	53	6	8	1	1	7	7	0	0	0	0	0	0	0	0	0	0	68%	345
5F4会議室	32	35	2	2	0	0	4	4	0	0	0	0	0	0	0	0	0	0	45%	246
5F5会議室	26	29	2	2	0	0	5	7	1	1	0	0	0	0	0	0	0	0	37%	1,132
小 計	189	229	27	35	3	3	26	28	1	1	0	0	0	0	0	0	0	0	59%	2,829
大集会室	31	44	2	2	0	0	10	12	0	0	1	1	0	0	0	0	0	0	56%	3,115
第1集会室	52	56	0	0	0	0	0	0	0	0	0	0	0	0	0	0	0	0	72%	750
第2集会室	28	45	7	13	3	6	4	7	0	0	0	0	0	0	0	0	0	0	58%	757
第3集会室	54	57	0	0	0	0	0	0	0	0	0	0	0	0	0	0	0	0	73%	1,850
小 計	134	158	7	13	3	6	4	7	0	0	0	0	0	0	0	0	0	0	68%	3,357
第1会議室	37	45	8	16	2	3	4	4	4	4	0	0	0	0	0	0	0	0	58%	811
第2会議室	34	52	11	22	0	0	4	4	2	2	0	0	0	0	0	0	0	0	67%	728
第3会議室	32	46	9	15	4	5	1	1	3	3	0	0	0	0	0	0	0	0	59%	729
第4会議室	19	29	3	6	0	0	0	0	0	0	0	0	0	0	0	0	0	0	37%	910
第5会議室	37	39	1	1	0	0	6	6	4	4	0	0	0	0	0	0	0	0	50%	367
第6会議室	34	44	0	0	0	0	0	0	3	3	0	0	0	0	0	0	0	0	56%	495
小 計	193	255	32	60	6	8	15	15	16	16	0	0	0	0	0	0	0	0	54%	4,040
第1和室	24	35	0	0	1	1	2	3	0	0	0	0	0	0	0	0	0	0	45%	637
第2和室	25	36	0	0	3	3	2	3	0	0	0	0	0	0	0	0	0	0	46%	400
第3和室	46	57	5	5	0	0	2	5	0	0	0	0	0	0	0	0	0	0	73%	597
小 計	95	128	5	5	4	4	6	11	0	0	0	0	0	0	0	0	0	0	55%	1,634
合 計	642	814	73	115	16	21	61	73	17	17	1	1	0	0	0	0	0	0	58%	14,975
大ホール	17	40	2	2	0	0	5	9	0	0	1	2	2	4	0	0	0	0	51%	6,396
展 示 室	5	48	3	18	0	5	2	28	0	0	0	0	0	0	0	0	0	0	62%	817
総 合 計	664	902	78	135	16	26	68	110	17	17	2	3	2	4	0	0	0	0	58%	22,188

平成25年度

市民会館利用状況 (使用台帳より)

(平成25年8月1日～平成25年8月31日)

8月分	利用件数		使用者加算				使用料減免												開館日数		
	申請 件数	室利 用数	市外者		営利		公用・1号免		2号		3号		4号		5号		6号		稼働率	利用者総数	
			申請	利用	申請	利用	申請	利用	申請	利用	申請	利用	申請	利用	申請	利用	申請	利用			
5F1会議室	21	35	5	11	0	0	0	0	0	0	0	0	0	0	0	0	0	0	0	43%	450
5F2会議室	41	50	3	4	1	1	8	8	0	0	0	0	0	0	0	0	0	0	0	62%	262
5F3会議室	48	55	4	8	0	0	8	8	0	0	0	0	0	0	0	0	0	0	0	68%	385
5F4会議室	38	43	4	7	0	0	7	7	0	0	0	0	0	0	0	0	0	0	0	53%	297
5F5会議室	18	21	3	4	1	2	2	3	0	0	0	0	0	0	0	0	0	0	0	26%	731
小計	166	204	19	34	2	3	25	26	0	0	0	0	0	0	0	0	0	0	0	50%	2125
大集会室	25	30	2	4	0	0	11	11	0	0	0	0	0	0	0	0	0	0	0	37%	2610
第1集会室	39	42	4	5	1	1	0	0	0	0	0	0	0	0	0	0	0	0	0	52%	566
第2集会室	27	44	17	34	5	10	0	0	0	0	0	0	0	0	0	0	0	0	0	54%	848
第3集会室	58	58	0	0	0	0	2	2	0	0	0	0	0	0	0	0	0	0	0	72%	2000
小計	124	144	21	39	6	11	2	2	0	0	0	0	0	0	0	0	0	0	0	59%	3414
第1会議室	28	35	6	8	3	3	1	1	1	1	1	2	0	0	0	0	0	0	0	43%	618
第2会議室	22	34	5	10	2	4	1	1	0	0	0	0	0	0	0	0	0	0	0	42%	425
第3会議室	17	22	5	8	5	8	1	2	0	0	1	1	0	0	0	0	0	0	0	27%	430
第4会議室	15	20	4	5	0	0	3	5	1	1	0	0	0	0	0	0	0	0	0	25%	816
第5会議室	35	37	2	2	0	0	5	5	1	1	0	0	0	0	0	0	0	0	0	46%	310
第6会議室	29	37	2	3	2	3	0	0	0	0	0	0	0	0	0	0	0	0	0	46%	496
小計	146	185	24	36	12	18	11	14	3	3	2	3	0	0	0	0	0	0	0	38%	3095
第1和室	14	16	0	0	0	0	1	1	0	0	0	0	0	0	0	0	0	0	0	20%	309
第2和室	18	21	1	1	3	3	1	1	0	0	0	0	0	0	0	0	0	0	0	26%	207
第3和室	35	41	3	3	0	0	0	0	0	0	0	0	0	0	0	0	0	0	0	51%	483
小計	67	78	4	4	3	3	2	2	0	0	0	0	0	0	0	0	0	0	0	32%	999
合計	528	641	70	117	23	35	51	55	3	3	2	3	0	0	0	0	0	0	0	44%	12243
大ホール	8	16	1	2	0	0	3	5	0	0	0	0	1	1	0	0	0	0	0	20%	1496
展示室	8	21	3	12	1	9	3	5	0	0	0	0	0	0	0	0	0	0	0	26%	2036
総合計	544	678	74	131	24	44	57	65	3	3	2	3	1	1	0	0	0	0	0	42%	15775

平成 25 年度

市民会館利用状況 (使用台帳より)

(平成25年9月1日～平成25年9月30日)

9月分	利用件数		使用者加算				使用料減免												開館日数 26	
	申請 件数	室利 用数	市外者		営 利		公用・1号免		2 号		3 号		4 号		5 号		6 号		稼働率	利用者総数
			申請	利用	申請	利用	申請	利用	申請	利用	申請	利用	申請	利用	申請	利用	申請	利用		
5F1会議室	24	37	2	3	0	0	2	2	1	1	0	0	0	0	0	0	0	0	47%	514
5F2会議室	49	55	7	9	2	2	6	6	0	0	0	0	0	0	0	0	0	0	71%	309
5F3会議室	43	48	1	1	1	1	6	6	0	0	0	0	0	0	0	0	0	0	62%	328
5F4会議室	37	41	5	7	3	5	6	6	0	0	0	0	0	0	0	0	0	0	53%	312
5F5会議室	27	34	6	10	4	7	4	4	0	0	0	0	0	0	0	0	0	0	44%	1,120
小 計	180	215	21	30	10	15	24	24	1	1	0	0	0	0	0	0	0	0	55%	2,583
大集会室	24	32	1	2	0	0	4	4	0	0	3	5	0	0	0	0	0	0	41%	2,075
第1集会室	43	46	0	0	0	0	0	0	0	0	0	0	0	0	0	0	0	0	59%	592
第2集会室	28	39	4	8	1	2	6	9	0	0	0	0	0	0	0	0	0	0	50%	885
第3集会室	55	58	0	0	0	0	1	1	0	0	0	0	0	0	0	0	0	0	74%	2,028
小 計	126	143	4	8	1	2	7	10	0	0	0	0	0	0	0	0	0	0	61%	3,505
第1会議室	38	45	4	7	0	0	3	3	2	2	3	4	0	0	0	0	0	0	58%	731
第2会議室	30	46	8	16	0	0	0	0	3	3	1	1	0	0	0	0	0	0	59%	718
第3会議室	27	41	11	20	6	10	1	1	1	1	1	2	0	0	0	0	0	0	53%	632
第4会議室	23	30	2	5	0	0	2	2	2	2	0	0	0	0	0	0	0	0	38%	1,155
第5会議室	41	44	1	1	1	1	5	5	2	2	0	0	0	0	0	0	0	0	56%	413
第6会議室	37	44	2	2	1	1	2	3	1	1	0	0	0	0	0	0	0	0	56%	603
小 計	196	250	28	51	8	12	13	14	11	11	5	7	0	0	0	0	0	0	53%	4,252
第1和室	23	32	1	2	1	1	2	4	0	0	0	0	0	0	0	0	0	0	41%	546
第2和室	23	29	0	0	3	3	2	4	0	0	0	0	0	0	0	0	0	0	37%	240
第3和室	35	43	2	2	0	0	1	3	0	0	0	0	0	0	0	0	0	0	55%	384
小 計	81	104	3	4	4	4	5	11	0	0	0	0	0	0	0	0	0	0	44%	1,170
合 計	607	744	57	95	23	33	53	63	12	12	8	12	0	0	0	0	0	0	53%	13,585
大ホール	15	32	0	0	0	0	8	17	1	2	1	2	1	2	0	0	0	0	41%	3,595
展 示 室	9	35	4	18	2	14	3	7	1	8	0	0	0	0	0	0	0	0	45%	980
総 合 計	631	811	61	113	25	47	64	87	14	22	9	14	1	2	0	0	0	0	52%	18,160

平成 25 年度

市会館利用状況 (使用台帳より)

(平成25年10月1日～平成25年10月31日)

10月分	利用件数		使用者加算				使用料減免												開館日数 26	
	申請 件数	室利 用数	市外者		営 利		公用・1号免		2 号		3 号		4 号		5 号		6 号		稼働率	利用者総数
			申請	利用	申請	利用	申請	利用	申請	利用	申請	利用	申請	利用	申請	利用	申請	利用		
5F1会議室	30	45	2	4	4	4	3	3	0	0	0	0	0	0	0	0	0	0	58%	722
5F2会議室	48	54	3	4	1	1	6	6	0	0	0	0	0	0	0	0	0	0	69%	303
5F3会議室	51	54	0	0	0	0	8	8	0	0	0	0	0	0	0	0	0	0	69%	430
5F4会議室	40	44	3	4	1	1	4	4	0	0	0	0	0	0	0	0	0	0	56%	316
5F5会議室	35	42	4	7	1	1	10	11	0	0	1	1	0	0	0	0	0	0	54%	1,372
小 計	204	239	12	19	7	7	31	32	0	0	1	1	0	0	0	0	0	0	61%	3,143
大集会室	25	35	1	1	0	0	7	13	2	3	1	1	0	0	0	0	0	0	45%	2,400
第1集会室	47	50	1	2	0	0	0	0	2	3	0	0	0	0	0	0	0	0	64%	659
第2集会室	33	48	5	10	4	8	6	7	1	2	0	0	0	0	0	0	0	0	62%	981
第3集会室	56	57	0	0	0	0	1	2	0	0	0	0	0	0	0	0	0	0	73%	2,034
小 計	136	155	6	12	4	8	7	9	3	5	0	0	0	0	0	0	0	0	66%	3,674
第1会議室	43	52	6	13	2	5	5	5	4	4	0	0	0	0	0	0	0	0	67%	928
第2会議室	35	53	9	17	0	0	5	5	2	2	0	0	0	0	0	0	0	0	68%	850
第3会議室	31	40	5	10	3	6	4	4	4	5	0	0	0	0	0	0	0	0	51%	731
第4会議室	29	36	1	1	0	0	7	8	2	3	0	0	0	0	0	0	0	0	46%	1,365
第5会議室	40	41	4	4	3	3	6	6	3	3	0	0	0	0	0	0	0	0	53%	385
第6会議室	39	50	1	2	0	0	2	4	1	1	0	0	0	0	0	0	0	0	64%	704
小 計	217	272	26	47	8	14	29	32	16	18	0	0	0	0	0	0	0	0	58%	4,963
第1和室	22	30	0	0	0	0	2	4	1	2	0	0	0	0	0	0	0	0	38%	502
第2和室	21	27	0	0	1	1	2	4	0	0	0	0	0	0	0	0	0	0	35%	263
第3和室	40	52	1	1	0	0	1	3	0	0	0	0	0	0	0	0	0	0	67%	513
小 計	83	109	1	1	1	1	5	11	1	2	0	0	0	0	0	0	0	0	47%	1,278
合 計	665	810	46	80	20	30	79	97	22	28	2	2	0	0	0	0	0	0	58%	15,458
大ホール	17	35	1	3	1	4	5	9	4	10	0	0	0	0	1	1	0	0	45%	2,548
展 示 室	10	36	4	12	2	10	3	5	1	7	0	0	0	0	0	0	0	0	46%	456
総 合 計	692	881	51	95	23	44	87	111	27	45	2	2	0	0	1	1	0	0	56%	18,462

平成 25 年度

市民会館利用状況 (使用台帳より)

(平成25年11月1日～平成25年11月30日)

11月分	利用件数		使用者加算				使用料減免												開館日数 26	
	申請 件数	室利 用数	市外者		営 利		公用・1号免		2 号		3 号		4 号		5 号		6 号		稼働率	利用者総数
			申請	利用	申請	利用	申請	利用	申請	利用	申請	利用	申請	利用	申請	利用	申請	利用		
5F1会議室	28	44	7	11	0	0	0	0	0	0	0	0	0	0	0	0	0	0	56%	594
5F2会議室	49	54	2	3	0	0	6	6	0	0	0	0	0	0	0	0	0	0	69%	323
5F3会議室	45	51	5	7	4	6	7	7	0	0	0	0	0	0	0	0	0	0	65%	335
5F4会議室	37	40	4	4	4	4	4	4	0	0	0	0	0	0	0	0	0	0	51%	290
5F5会議室	32	42	8	15	2	3	3	3	0	0	0	0	0	0	0	0	0	0	54%	1,190
小 計	191	231	26	40	10	13	20	20	0	0	0	0	0	0	0	0	0	0	59%	2,732
大集会室	29	37	1	1	0	0	6	9	0	0	1	1	0	0	0	0	0	0	47%	2,720
第1集会室	40	51	3	6	0	0	1	1	1	1	0	0	0	0	0	0	0	0	65%	597
第2集会室	30	48	8	16	4	8	3	5	0	0	0	0	0	0	0	0	0	0	62%	825
第3集会室	55	57	1	2	0	0	1	2	0	0	0	0	0	0	0	0	0	0	73%	1,948
小 計	125	156	12	24	4	8	5	8	1	1	0	0	0	0	0	0	0	0	67%	3,370
第1会議室	40	54	8	16	1	2	6	7	5	5	0	0	0	0	0	0	0	0	69%	875
第2会議室	36	54	11	19	3	6	3	3	1	1	0	0	0	0	0	0	0	0	69%	784
第3会議室	32	42	10	17	2	3	4	4	2	2	1	1	0	0	0	0	0	0	54%	776
第4会議室	28	35	4	6	1	1	3	4	1	1	0	0	0	0	0	0	0	0	45%	1,290
第5会議室	33	35	3	3	1	1	7	7	3	3	0	0	0	0	0	0	0	0	45%	320
第6会議室	46	53	1	2	2	2	3	3	2	2	1	1	0	0	0	0	0	0	68%	719
小 計	215	273	37	63	10	15	26	28	14	14	2	2	0	0	0	0	0	0	58%	4,764
第1和室	26	35	1	2	2	4	1	1	0	0	0	0	0	0	0	0	0	0	45%	604
第2和室	23	37	2	4	2	3	1	1	0	0	0	0	0	0	0	0	0	0	47%	303
第3和室	41	48	3	3	0	0	0	0	0	0	0	0	0	0	0	0	0	0	62%	522
小 計	90	120	6	9	4	7	2	2	0	0	0	0	0	0	0	0	0	0	51%	1,429
合 計	650	817	82	137	28	43	59	67	15	15	3	3	0	0	0	0	0	0	58%	15,015
大ホール	19	51	5	10	0	0	5	15	1	3	0	0	1	2	1	2	0	0	65%	2,664
展 示 室	8	39	3	22	2	20	2	4	0	0	0	0	0	0	0	0	0	0	50%	2,195
総 合 計	677	907	90	169	30	63	66	86	16	18	3	3	1	2	1	2	0	0	58%	19,874

平成 25 年度

市会館利用状況 (使用台帳より)

(平成25年12月1日～平成25年12月31日)

12月分	利用件数		使用者加算				使用料減免												開館日数 25		
	申請 件数	室利 用数	市外者		営 利		公用・1号免		2 号		3 号		4 号		5 号		6 号		稼働率	利用者総数	
			申請	利用	申請	利用	申請	利用	申請	利用	申請	利用	申請	利用	申請	利用	申請	利用			
5F1会議室	17	25	2	3	1	1	2	2	0	0	0	0	0	0	0	0	0	0	0	33%	379
5F2会議室	42	44	2	2	1	1	5	5	0	0	0	0	0	0	0	0	0	0	0	59%	273
5F3会議室	37	40	1	1	1	1	6	6	0	0	0	0	0	0	0	0	0	0	0	53%	286
5F4会議室	22	25	1	2	0	0	6	6	0	0	0	0	0	0	0	0	0	0	0	33%	158
5F5会議室	16	20	2	4	0	0	5	6	0	0	0	0	0	0	0	0	0	0	0	27%	745
小 計	134	154	8	12	3	3	24	25	0	0	0	0	0	0	0	0	0	0	0	41%	1,841
大集会室	28	39	0	0	0	0	7	9	1	1	1	2	0	0	0	0	0	0	0	52%	2,460
第1集会室	36	38	1	1	0	0	0	0	0	0	0	0	0	0	0	0	0	0	0	51%	503
第2集会室	25	36	8	16	6	12	1	1	0	0	0	0	0	0	0	0	0	0	0	48%	657
第3集会室	44	45	0	0	0	0	0	0	0	0	0	0	0	0	0	0	0	0	0	60%	1,430
小 計	105	119	9	17	6	12	1	1	0	0	0	0	0	0	0	0	0	0	0	53%	2,590
第1会議室	37	50	7	13	1	2	3	3	1	1	1	1	0	0	0	0	0	0	0	67%	744
第2会議室	27	44	8	16	2	3	2	2	0	0	0	0	0	0	0	0	0	0	0	59%	565
第3会議室	22	28	4	8	1	2	3	3	3	3	1	1	0	0	0	0	0	0	0	37%	518
第4会議室	15	19	2	3	0	0	2	2	1	1	0	0	0	0	0	0	0	0	0	25%	680
第5会議室	29	31	3	3	1	1	6	6	0	0	0	0	0	0	0	0	0	0	0	41%	262
第6会議室	33	41	2	4	1	2	0	0	0	0	0	0	0	0	0	0	0	0	0	55%	584
小 計	163	213	26	47	6	10	16	16	5	5	2	2	0	0	0	0	0	0	0	47%	3,353
第1和室	19	23	0	0	1	3	0	0	0	0	0	0	0	0	0	0	0	0	0	31%	424
第2和室	17	22	1	2	0	0	0	0	0	0	0	0	0	0	0	0	0	0	0	29%	204
第3和室	33	39	2	2	0	0	0	0	0	0	0	0	0	0	0	0	0	0	0	52%	432
小 計	69	84	3	4	1	3	0	0	0	0	0	0	0	0	0	0	0	0	0	37%	1,060
合 計	499	609	46	80	16	28	48	51	6	6	3	4	0	0	0	0	0	0	0	45%	11,304
大ホール	10	29	1	3	0	0	1	2	0	0	0	0	3	8	0	0	0	0	0	39%	1,905
展 示 室	3	11	2	10	1	9	1	1	0	0	0	0	0	0	0	0	0	0	0	15%	126
総 合 計	512	649	49	93	17	37	50	54	6	6	3	4	3	8	0	0	0	0	0	43%	13,335

平成 25 年度

市民会館利用状況 (使用台帳より)

(平成26年1月1日～平成26年1月31日)

1月分	利用件数		使用者加算				使用料減免												開館日数 23		
	申請 件数	室利 用数	市外者		営 利		公用・1号免		2 号		3 号		4 号		5 号		6 号		稼働率	利用者総数	
			申請	利用	申請	利用	申請	利用	申請	利用	申請	利用	申請	利用	申請	利用	申請	利用			
5F1会議室	24	39	5	9	0	0	1	1	1	1	0	0	0	0	0	0	0	0	0	57%	575
5F2会議室	48	51	2	2	0	0	7	7	1	1	0	0	0	0	0	0	0	0	0	74%	298
5F3会議室	44	47	2	3	2	3	7	7	0	0	0	0	0	0	0	0	0	0	0	68%	317
5F4会議室	38	48	6	8	4	6	5	5	0	0	0	0	0	0	0	0	0	0	0	70%	269
5F5会議室	24	31	4	8	2	4	6	8	0	0	1	1	0	0	0	0	0	0	0	45%	1,008
小 計	178	216	19	30	8	13	26	28	2	2	1	1	0	0	0	0	0	0	0	63%	2,467
大集会室	26	33	1	1	0	0	7	8	1	1	0	0	0	0	0	0	0	0	0	48%	2,590
第1集会室	37	41	0	0	0	0	2	4	0	0	0	0	0	0	0	0	0	0	0	59%	532
第2集会室	24	37	6	11	2	3	2	3	1	1	0	0	0	0	0	0	0	0	0	54%	740
第3集会室	43	45	0	0	0	0	1	2	0	0	0	0	0	0	0	0	0	0	0	65%	1,510
小 計	104	123	6	11	2	3	5	9	1	1	0	0	0	0	0	0	0	0	0	59%	2,782
第1会議室	35	43	4	7	0	0	2	2	4	4	0	0	0	0	0	0	0	0	0	62%	735
第2会議室	27	44	8	16	2	3	3	4	1	1	0	0	0	0	0	0	0	0	0	64%	610
第3会議室	28	42	13	25	1	2	3	3	2	2	1	1	0	0	0	0	0	0	0	61%	673
第4会議室	23	26	2	2	2	2	6	6	1	1	0	0	0	0	0	0	0	0	0	38%	1,150
第5会議室	30	33	3	4	2	3	5	5	3	3	0	0	0	0	0	0	0	0	0	48%	281
第6会議室	36	45	0	0	0	0	1	1	1	1	1	1	0	0	0	0	0	0	0	65%	572
小 計	179	233	30	54	7	10	20	21	12	12	2	2	0	0	0	0	0	0	0	56%	4,021
第1和室	19	24	0	0	2	4	2	2	0	0	0	0	0	0	0	0	0	0	0	35%	379
第2和室	18	22	1	1	2	2	0	0	0	0	0	0	0	0	0	0	0	0	0	32%	190
第3和室	38	45	2	2	0	0	2	3	0	0	0	0	0	0	0	0	0	0	0	65%	577
小 計	75	91	3	3	4	6	4	5	0	0	0	0	0	0	0	0	0	0	0	44%	1,146
合 計	562	696	59	99	21	32	62	71	16	16	3	3	0	0	0	0	0	0	0	56%	13,006
大ホール	11	27	0	0	0	0	6	11	0	0	0	0	0	0	0	0	0	0	0	39%	2,745
展 示 室	7	28	3	21	3	21	3	5	0	0	0	0	0	0	0	0	0	0	0	41%	227
総 合 計	580	751	62	120	24	53	71	87	16	16	3	3	0	0	0	0	0	0	0	54%	15,978

平成 25 年度

市民会館利用状況 (使用台帳より)

(平成26年2月1日～平成26年2月28日)

2月分	利用件数		使用者加算				使用料減免												開館日数 24	
	申請 件数	室利 用数	市外者		営 利		公用・1号免		2 号		3 号		4 号		5 号		6 号		稼働率	利用者総数
			申請	利用	申請	利用	申請	利用	申請	利用	申請	利用	申請	利用	申請	利用	申請	利用		
5F1会議室	25	40	3	5	2	4	2	2	0	0	1	1	0	0	0	0	0	0	56%	621
5F2会議室	48	53	3	4	1	1	10	11	0	0	0	0	0	0	0	0	0	0	74%	333
5F3会議室	46	49	1	1	1	1	8	8	0	0	0	0	0	0	0	0	0	0	68%	358
5F4会議室	34	42	3	4	1	1	7	8	0	0	0	0	0	0	0	0	0	0	58%	237
5F5会議室	31	41	2	2	2	4	4	5	1	1	0	0	0	0	0	0	0	0	57%	1,418
小 計	184	225	12	16	7	11	31	34	1	1	1	1	0	0	0	0	0	0	63%	2,967
大集会室	28	35	1	1	0	0	4	5	1	1	2	2	0	0	0	0	0	0	49%	2,630
第1集会室	46	48	1	1	0	0	1	1	0	0	1	1	0	0	0	0	0	0	67%	669
第2集会室	29	41	7	14	3	6	3	3	1	1	0	0	0	0	0	0	0	0	57%	798
第3集会室	46	46	0	0	0	0	0	0	0	0	0	0	0	0	0	0	0	0	64%	1,590
小 計	121	135	8	15	3	6	4	4	1	1	1	1	0	0	0	0	0	0	63%	3,057
第1会議室	40	47	6	10	2	2	4	5	2	2	1	1	0	0	0	0	0	0	65%	817
第2会議室	29	46	2	4	1	2	3	5	2	2	0	0	0	0	0	0	0	0	64%	611
第3会議室	27	38	10	18	3	4	5	6	1	1	0	0	0	0	0	0	0	0	53%	626
第4会議室	22	28	4	6	0	0	3	3	1	1	0	0	0	0	0	0	0	0	39%	1,070
第5会議室	35	37	4	4	2	2	9	10	2	2	0	0	0	0	0	0	0	0	51%	324
第6会議室	40	48	0	0	0	0	1	1	1	1	1	1	0	0	0	0	0	0	67%	652
小 計	193	244	26	42	8	10	25	30	9	9	2	2	0	0	0	0	0	0	56%	4,100
第1和室	22	26	0	0	1	3	1	1	2	3	0	0	0	0	0	0	0	0	36%	408
第2和室	18	25	0	0	0	0	1	1	1	2	0	0	0	0	0	0	0	0	35%	225
第3和室	41	46	2	2	0	0	0	0	0	0	0	0	0	0	0	0	0	0	64%	460
小 計	81	97	2	2	1	3	2	2	3	5	0	0	0	0	0	0	0	0	45%	1,093
合 計	607	736	49	76	19	30	66	75	15	17	6	6	0	0	0	0	0	0	57%	13,847
大ホール	14	38	5	13	0	0	0	0	1	2	1	2	3	13	0	0	0	0	53%	3,639
展 示 室	2	9	1	8	1	8	1	1	0	0	0	0	0	0	0	0	0	0	13%	61
総 合 計	623	783	55	97	20	38	67	76	16	19	7	8	3	13	0	0	0	0	54%	17,547

平成 25 年度

市会館利用状況 (使用台帳より)

(平成26年3月1日～平成26年3月31日)

3月分	利用件数		使用者加算				使用料減免												開館日数 27	
	申請 件数	室利 用数	市外者		営 利		公用・1号免		2 号		3 号		4 号		5 号		6 号		稼働率	利用者総数
			申請	利用	申請	利用	申請	利用	申請	利用	申請	利用	申請	利用	申請	利用	申請	利用		
5F1会議室	26	52	8	16	1	2	3	9	0	0	0	0	0	0	0	0	0	0	64%	583
5F2会議室	44	51	2	2	0	0	9	15	0	0	0	0	0	0	0	0	0	0	63%	305
5F3会議室	42	51	4	5	3	3	9	15	0	0	0	0	0	0	0	0	0	0	63%	326
5F4会議室	34	46	2	3	0	0	9	15	0	0	0	0	0	0	0	0	0	0	57%	257
5F5会議室	33	48	4	5	0	0	10	19	0	0	0	0	0	0	0	0	0	0	59%	1,314
小 計	179	248	20	31	4	5	40	73	0	0	0	0	0	0	0	0	0	0	61%	2,785
大集会室	25	39	1	1	0	0	9	18	0	0	1	1	0	0	0	0	0	0	48%	2,382
第1集会室	44	53	2	3	0	0	3	9	0	0	0	0	0	0	0	0	0	0	65%	623
第2集会室	30	49	6	12	5	10	5	12	0	0	1	2	0	0	0	0	0	0	60%	828
第3集会室	47	56	0	0	0	0	5	13	0	0	1	2	0	0	0	0	0	0	69%	1,888
小 計	121	158	8	15	5	10	13	34	0	0	2	4	0	0	0	0	0	0	65%	3,339
第1会議室	44	57	11	16	3	3	5	11	5	5	1	1	0	0	0	0	0	0	70%	925
第2会議室	35	63	12	24	2	3	4	10	1	1	1	1	0	0	0	0	0	0	78%	744
第3会議室	31	48	14	24	4	6	3	9	1	1	1	1	0	0	0	0	0	0	59%	769
第4会議室	31	47	5	9	0	0	6	13	0	0	0	0	0	0	0	0	0	0	58%	1,533
第5会議室	35	44	2	2	3	3	7	13	2	2	0	0	0	0	0	0	0	0	54%	321
第6会議室	42	60	2	3	1	1	3	9	1	1	0	0	0	0	0	0	0	0	74%	697
小 計	218	319	46	78	13	16	28	65	10	10	3	3	0	0	0	0	0	0	66%	4,989
第1和室	22	32	0	0	2	4	4	11	0	0	0	0	0	0	0	0	0	0	40%	593
第2和室	23	35	0	0	1	1	4	11	0	0	0	0	0	0	0	0	0	0	43%	335
第3和室	38	51	0	0	0	0	3	9	0	0	0	0	0	0	0	0	0	0	63%	528
小 計	83	118	0	0	3	5	11	31	0	0	0	0	0	0	0	0	0	0	49%	1,456
合 計	626	882	75	125	25	36	101	221	10	10	6	8	0	0	0	0	0	0	60%	14,951
大ホール	15	55	2	2	0	0	5	26	1	4	1	2	0	0	0	0	0	0	68%	7,304
展 示 室	7	33	1	7	1	7	2	20	0	0	1	2	0	0	0	0	0	0	41%	420
総 合 計	648	970	78	134	26	43	108	267	11	14	8	12	0	0	0	0	0	0	60%	22,675

平成26年度

市民会館利用状況 (使用台帳よ)

(平成26年4月～平成27年3月分)

市民会館

年間分	利用件数		使用者加算				使用料減免												稼働率	利用者総数	
			市外者		営利		公用-1号		2号		3号		4号		5号		6号				
	申請	利用	申請	利用	申請	利用	申請	利用	申請	利用	申請	利用	申請	利用	申請	利用	申請	利用			
5F1会議室	320	490	58	108	23	35	31	40	6	6	4	5	0	0	0	0	0	0	0	53%	7,383
5F2会議室	619	687	41	51	9	11	91	99	0	0	0	0	0	0	0	0	0	0	0	75%	3,912
5F3会議室	544	604	32	35	30	41	89	97	0	0	0	0	0	0	0	0	0	0	0	66%	4,205
5F4会議室	411	471	24	32	28	36	86	94	0	0	0	0	0	0	0	0	0	0	0	51%	3,135
5F5会議室	339	437	56	97	15	22	69	87	5	5	17	20	0	0	0	0	0	0	0	47%	14,139
小計	2,233	2,689	211	323	105	145	366	417	11	11	21	25	0	0	0	0	0	0	0	58%	32,774
大集会室	341	449	9	12	4	4	84	114	7	11	18	22	0	0	0	0	0	0	0	49%	33,215
第1集会室	546	612	21	34	5	7	10	21	2	3	10	13	1	2	0	0	0	0	0	66%	7,628
第2集会室	298	458	77	149	32	62	27	42	6	8	2	2	1	2	0	0	1	2	50%	8,882	
第3集会室	534	562	2	4	0	0	21	34	2	2	0	0	1	2	0	0	0	0	0	61%	19,912
小計	1,378	1,632	100	187	37	69	58	97	10	13	12	15	3	6	0	0	1	2	59%	36,422	
第1会議室	458	610	92	167	9	15	40	51	28	29	6	6	0	0	0	0	0	0	0	66%	10,402
第2会議室	364	554	80	154	10	15	31	42	26	27	6	7	0	0	0	0	0	0	0	60%	8,142
第3会議室	333	478	105	177	22	26	41	52	25	26	1	2	0	0	0	0	0	0	0	52%	7,748
第4会議室	273	365	42	72	3	4	48	67	14	17	3	3	0	0	0	0	0	0	0	40%	13,187
第5会議室	435	477	42	52	29	42	54	62	27	27	0	0	0	0	0	0	0	0	0	52%	4,200
第6会議室	447	568	22	32	6	10	14	26	21	22	3	3	0	0	0	0	0	0	0	62%	7,381
小計	2,310	3,052	383	654	79	109	228	300	141	148	19	21	0	0	0	0	0	0	0	55%	51,060
第1和室	247	370	3	4	24	59	14	32	8	12	0	0	1	3	0	0	0	0	0	40%	6,467
第2和室	229	326	3	7	11	17	9	22	6	7	0	0	1	3	0	0	0	0	0	35%	2,885
第3和室	429	556	5	7	1	1	10	24	4	4	0	0	0	0	0	0	0	0	0	60%	5,596
小計	905	1,252	11	18	36	77	33	78	18	23	0	0	2	6	0	0	0	0	0	45%	14,948
合計	7,167	9,074	714	1,194	261	404	769	1,006	187	206	70	83	5	12	0	0	1	2	55%	168,419	
大ホール	164	424	13	33	4	13	41	114	11	31	4	8	14	41	3	4	2	4	46%	40,818	
展示室	92	334	34	134	20	138	23	61	5	29	2	10	3	7	0	0	1	4	36%	8,979	
総合計	7,423	9,832	761	1,361	285	555	834	1,181	203	266	76	101	22	60	3	4	4	10	53%	218,216	

平成26年度

市民会館利用状況 (使用台帳より)

(平成26年4月～平成26年4月分)

市民会館

4月分	利用件数		使用者加算				使用料減免												稼働率	利用者総数	
			市外者		営利		公用・1号		2号		3号		4号		5号		6号				
	申請	利用	申請	利用	申請	利用	申請	利用	申請	利用	申請	利用	申請	利用	申請	利用	申請	利用		25	
5F1会議室	28	42	5	9	1	1	4	4	0	0	1	1	0	0	0	0	0	0	0	56%	661
5F2会議室	53	56	5	5	1	1	8	8	0	0	0	0	0	0	0	0	0	0	0	75%	349
5F3会議室	51	55	5	5	5	7	8	8	0	0	0	0	0	0	0	0	0	0	0	73%	379
5F4会議室	38	41	2	3	0	0	7	7	0	0	0	0	0	0	0	0	0	0	0	55%	278
5F5会議室	24	28	4	6	3	3	3	5	0	0	0	0	0	0	0	0	0	0	0	37%	939
小計	194	222	21	28	10	12	30	32	0	0	1	1	0	0	0	0	0	0	0	59%	2,606
大集会室	28	32	1	1	0	0	5	5	0	0	2	3	0	0	0	0	0	0	0	43%	2,830
第1集会室	48	51	1	2	1	1	0	0	0	0	1	1	0	0	0	0	0	0	0	68%	682
第2集会室	25	38	7	12	5	9	1	1	0	0	0	0	0	0	0	0	0	0	0	51%	670
第3集会室	48	49	0	0	0	0	1	1	0	0	0	0	0	0	0	0	0	0	0	65%	1,620
小計	121	138	8	14	6	10	2	2	0	0	1	1	0	0	0	0	0	0	0	61%	2,972
第1会議室	38	47	9	13	3	4	3	3	2	2	1	1	0	0	0	0	0	0	0	63%	806
第2会議室	27	43	8	16	1	2	0	0	2	2	0	0	0	0	0	0	0	0	0	57%	535
第3会議室	27	40	13	22	4	5	3	4	2	2	0	0	0	0	0	0	0	0	0	53%	637
第4会議室	25	32	4	7	0	0	8	11	1	1	0	0	0	0	0	0	0	0	0	43%	1,265
第5会議室	37	38	2	2	3	4	4	4	2	2	0	0	0	0	0	0	0	0	0	51%	350
第6会議室	40	50	3	5	0	0	0	0	2	2	0	0	0	0	0	0	0	0	0	67%	623
小計	194	250	39	65	11	15	18	22	11	11	1	1	0	0	0	0	0	0	0	56%	4,216
第1和室	20	25	0	0	1	3	0	0	0	0	0	0	0	0	0	0	0	0	0	33%	377
第2和室	15	20	0	0	2	2	0	0	0	0	0	0	0	0	0	0	0	0	0	27%	187
第3和室	36	46	2	4	0	0	0	0	0	0	0	0	0	0	0	0	0	0	0	61%	415
小計	71	91	2	4	3	5	0	0	0	0	0	0	0	0	0	0	0	0	0	40%	979
合計	608	733	71	112	30	42	55	61	11	11	5	6	0	0	0	0	0	0	0	54%	13,603
大ホール	6	13	0	0	0	0	1	1	0	0	0	0	0	0	0	0	0	0	0	17%	2,630
展示室	4	15	2	7	1	5	0	0	0	0	0	0	0	0	0	0	0	0	0	20%	146
総合計	618	761	73	119	31	47	56	62	11	11	5	6	0	0	0	0	0	0	0	51%	16,379

平成 26 年度

市民会館利用状況 (使用台帳より)

(平成26年5月1日～平成26年5月31日)

5月分	利用件数		使用者加算				使用料減免												開館日数 27	
	申請 件数	室利 用数	市外者		営 利		公用・1号免		2 号		3 号		4 号		5 号		6 号		稼働率	利用者総数
			申請	利用	申請	利用	申請	利用	申請	利用	申請	利用	申請	利用	申請	利用	申請	利用		
5F1会議室	31	46	4	8	1	2	4	6	0	0	0	0	0	0	0	0	0	0	57%	694
5F2会議室	54	61	2	3	0	0	8	10	0	0	0	0	0	0	0	0	0	0	75%	366
5F3会議室	50	52	4	4	2	2	7	9	0	0	0	0	0	0	0	0	0	0	64%	367
5F4会議室	40	45	3	4	3	4	8	10	0	0	0	0	0	0	0	0	0	0	56%	313
5F5会議室	32	49	14	26	1	2	6	8	1	1	0	0	0	0	0	0	0	0	60%	1,247
小 計	207	253	27	45	7	10	33	43	1	1	0	0	0	0	0	0	0	0	62%	2,987
大集会室	30	36	3	4	0	0	6	8	1	1	1	1	0	0	0	0	0	0	44%	2,980
第1集会室	47	53	1	1	0	0	2	4	0	0	2	3	1	2	0	0	0	0	65%	631
第2集会室	27	42	9	17	4	7	2	4	0	0	0	0	1	2	0	0	0	0	52%	778
第3集会室	50	54	0	0	0	0	3	6	0	0	0	0	1	2	0	0	0	0	67%	1,940
小 計	124	149	10	18	4	7	7	14	0	0	2	3	3	6	0	0	0	0	61%	3,349
第1会議室	37	46	5	9	0	0	6	9	3	3	0	0	0	0	0	0	0	0	57%	857
第2会議室	35	51	5	10	2	3	3	5	2	2	1	1	0	0	0	0	0	0	63%	744
第3会議室	31	48	17	30	2	2	4	6	2	2	0	0	0	0	0	0	0	0	59%	765
第4会議室	30	37	6	10	0	0	4	6	1	1	1	1	0	0	0	0	0	0	46%	1,485
第5会議室	39	46	8	12	3	4	5	7	3	3	0	0	0	0	0	0	0	0	57%	396
第6会議室	35	47	2	3	0	0	1	3	2	2	0	0	0	0	0	0	0	0	58%	559
小 計	207	275	43	74	7	9	23	36	13	13	2	2	0	0	0	0	0	0	57%	4,806
第1和室	22	33	0	0	2	4	5	12	0	0	0	0	0	0	0	0	0	0	41%	600
第2和室	20	30	0	0	1	1	2	4	0	0	0	0	0	0	0	0	0	0	37%	274
第3和室	40	53	1	1	0	0	1	3	0	0	0	0	0	0	0	0	0	0	65%	512
小 計	82	116	1	1	3	5	8	19	0	0	0	0	0	0	0	0	0	0	48%	1,386
合 計	650	829	84	142	21	31	77	120	15	15	5	6	3	6	0	0	0	0	57%	15,508
大ホール	11	34	1	1	0	0	4	15	0	0	0	0	2	6	0	0	0	0	42%	2,521
展 示 室	11	40	3	10	1	7	3	8	1	8	1	8	2	4	0	0	0	0	49%	597
総 合 計	672	903	88	153	22	38	84	143	16	23	6	14	7	16	0	0	0	0	56%	18,626

平成 26 年度

市民会館利用状況 (使用台帳より)

(平成26年6月1日～平成26年6月30日)

6月分	利用件数		使用者加算				使用料減免												開館日数 26		
	申請 件数	室利 用数	市外者		営 利		公用・1号免		2 号		3 号		4 号		5 号		6 号		稼働率	利用者総数	
			申請	利用	申請	利用	申請	利用	申請	利用	申請	利用	申請	利用	申請	利用	申請	利用			
5F1会議室	25	39	4	7	3	5	2	2	1	1	1	2	0	0	0	0	0	0	50%	599	
5F2会議室	53	59	4	5	1	1	8	8	0	0	0	0	0	0	0	0	0	0	76%	353	
5F3会議室	50	52	2	2	1	1	8	8	0	0	0	0	0	0	0	0	0	0	67%	404	
5F4会議室	40	43	2	2	1	1	7	7	0	0	0	0	0	0	0	0	0	0	55%	305	
5F5会議室	31	36	2	3	0	0	7	7	2	2	2	3	0	0	0	0	0	0	46%	1,314	
小 計	199	229	14	19	6	8	32	32	3	3	3	5	0	0	0	0	0	0	59%	2,975	
大集会室	28	41	0	0	0	0	7	9	2	6	1	2	0	0	0	0	0	0	53%	2,735	
第1集会室	54	57	2	3	0	0	0	0	0	0	1	1	0	0	0	0	0	0	73%	765	
第2集会室	32	48	10	20	2	4	1	1	4	4	1	1	0	0	0	0	0	1	2	62%	1,005
第3集会室	49	51	0	0	0	0	2	3	2	2	0	0	0	0	0	0	0	0	0	65%	1,940
小 計	135	156	12	23	2	4	3	4	6	6	2	2	0	0	0	0	0	1	2	67%	3,710
第1会議室	42	53	10	18	0	0	3	3	3	3	1	1	0	0	0	0	0	0	0	68%	933
第2会議室	32	46	1	2	0	0	5	6	2	2	0	0	0	0	0	0	0	0	0	59%	711
第3会議室	29	46	5	9	2	3	1	1	4	4	0	0	0	0	0	0	0	0	0	59%	682
第4会議室	27	37	7	12	1	1	3	4	3	5	1	1	0	0	0	0	0	0	0	47%	1,312
第5会議室	43	46	7	10	2	3	4	4	3	3	0	0	0	0	0	0	0	0	0	59%	415
第6会議室	42	54	1	2	0	0	0	0	1	1	1	1	0	0	0	0	0	0	0	69%	669
小 計	215	282	31	53	5	7	16	18	16	18	3	3	0	0	0	0	0	0	0	60%	4,722
第1和室	23	30	0	0	1	3	1	1	4	4	0	0	0	0	0	0	0	0	0	38%	613
第2和室	23	32	0	0	0	0	1	1	4	4	0	0	0	0	0	0	0	0	0	41%	312
第3和室	43	52	0	0	0	0	0	0	4	4	0	0	0	0	0	0	0	0	0	67%	648
小 計	89	114	0	0	1	3	2	2	12	12	0	0	0	0	0	0	0	0	0	49%	1,573
合 計	666	822	57	95	14	22	60	65	39	45	9	12	0	0	0	0	0	1	2	59%	15,715
大ホール	13	33	1	2	1	2	0	0	1	9	0	0	0	0	2	3	1	2	42%	1,940	
展 示 室	11	42	6	24	3	22	1	2	1	6	0	0	0	0	0	0	0	0	0	54%	1,466
総 合 計	690	897	64	121	18	46	61	67	41	60	9	12	0	0	2	3	2	4	58%	19,121	

平成 26 年度

市会館利用状況 (使用台帳よ)

(平成26年7月1日～平成26年7月31日)

7月分	利用件数		使用者加算				使用料減免												開館日数 26	
	申請 件数	室利 用数	市外者		営利		公用・1号免		2号		3号		4号		5号		6号		稼働率	利用者総数
			申請	利用	申請	利用	申請	利用	申請	利用	申請	利用	申請	利用	申請	利用	申請	利用		
5F1会議室	30	49	4	7	2	4	3	3	0	0	0	0	0	0	0	0	0	0	63%	690
5F2会議室	56	61	4	4	0	0	7	7	0	0	0	0	0	0	0	0	0	0	78%	361
5F3会議室	48	49	4	4	4	4	8	8	0	0	0	0	0	0	0	0	0	0	63%	505
5F4会議室	34	39	4	7	3	5	7	7	0	0	0	0	0	0	0	0	0	0	50%	280
5F5会議室	30	40	8	15	1	2	6	6	0	0	3	4	0	0	0	0	0	0	51%	1,202
小計	198	238	24	37	10	15	31	31	0	0	3	4	0	0	0	0	0	0	61%	3,038
大集会室	30	43	1	1	3	3	8	10	0	0	1	1	0	0	0	0	0	0	55%	3,090
第1集会室	51	53	0	0	0	0	0	0	1	1	0	0	0	0	0	0	0	0	68%	670
第2集会室	29	45	10	20	4	8	1	1	0	0	0	0	0	0	0	0	0	0	58%	870
第3集会室	50	53	1	2	0	0	0	0	0	0	0	0	0	0	0	0	0	0	68%	1,720
小計	130	151	11	22	4	8	1	1	1	1	0	0	0	0	0	0	0	0	65%	3,260
第1会議室	40	55	10	19	0	0	3	3	4	4	1	1	0	0	0	0	0	0	71%	936
第2会議室	30	44	3	5	0	0	4	4	2	2	0	0	0	0	0	0	0	0	56%	659
第3会議室	30	46	11	20	2	2	1	1	4	4	0	0	0	0	0	0	0	0	59%	709
第4会議室	22	32	6	11	0	0	0	0	1	1	0	0	0	0	0	0	0	0	41%	1,060
第5会議室	37	39	5	5	5	5	4	4	2	2	0	0	0	0	0	0	0	0	50%	390
第6会議室	40	52	1	1	0	0	1	1	3	3	0	0	0	0	0	0	0	0	67%	647
小計	199	268	36	61	7	7	13	13	16	16	1	1	0	0	0	0	0	0	57%	4,401
第1和室	19	28	0	0	2	4	0	0	0	0	0	0	0	0	0	0	0	0	36%	459
第2和室	20	29	0	0	1	1	0	0	0	0	0	0	0	0	0	0	0	0	37%	244
第3和室	39	53	1	1	0	0	0	0	0	0	0	0	0	0	0	0	0	0	68%	505
小計	78	110	1	1	3	5	0	0	0	0	0	0	0	0	0	0	0	0	47%	1,208
合計	635	810	73	122	27	38	53	55	17	17	5	6	0	0	0	0	0	0	58%	14,997
大ホール	17	39	2	4	0	0	2	5	0	0	1	2	2	3	0	0	0	0	50%	4,223
展示室	8	23	4	8	1	6	1	2	0	0	0	0	0	0	0	0	0	0	29%	555
総合計	660	872	79	134	28	44	56	62	17	17	6	8	2	3	0	0	0	0	56%	19,775

平成 26 年度

市民会館利用状況 (使用台帳より)

(平成26年8月1日～平成26年8月31日)

8月分	利用件数		使用者加算				使用料減免												開館日数 27		
	申請 件数	室利 用数	市外者		営 利		公用・1号免		2 号		3 号		4 号		5 号		6 号		稼働率	利用者総数	
			申請	利用	申請	利用	申請	利用	申請	利用	申請	利用	申請	利用	申請	利用	申請	利用			
5F1会議室	19	34	6	12	1	2	0	0	0	0	0	0	0	0	0	0	0	0	0	42%	482
5F2会議室	49	53	4	5	0	0	8	8	0	0	0	0	0	0	0	0	0	0	0	65%	302
5F3会議室	45	46	1	1	1	1	8	8	0	0	0	0	0	0	0	0	0	0	0	57%	334
5F4会議室	37	39	2	2	2	2	8	8	0	0	0	0	0	0	0	0	0	0	0	48%	291
5F5会議室	15	20	5	8	1	2	1	2	0	0	1	1	0	0	0	0	0	0	0	25%	670
小 計	165	192	18	28	5	7	25	26	0	0	1	1	0	0	0	0	0	0	0	47%	2,079
大集会室	32	40	2	4	0	0	12	12	0	0	0	0	0	0	0	0	0	0	0	49%	3,090
第1集会室	43	49	7	12	0	0	0	0	0	0	1	1	0	0	0	0	0	0	0	60%	594
第2集会室	21	30	9	17	4	7	0	0	0	0	0	0	0	0	0	0	0	0	0	37%	665
第3集会室	45	45	0	0	0	0	2	2	0	0	0	0	0	0	0	0	0	0	0	56%	1,630
小 計	109	124	16	29	4	7	2	2	0	0	1	1	0	0	0	0	0	0	0	51%	2,889
第1会議室	34	51	9	17	0	0	1	1	1	1	0	0	0	0	0	0	0	0	0	63%	787
第2会議室	24	40	9	18	0	0	0	0	0	0	0	0	0	0	0	0	0	0	0	49%	530
第3会議室	28	46	12	22	1	1	2	3	1	1	1	2	0	0	0	0	0	0	0	57%	646
第4会議室	18	24	2	4	0	0	7	10	0	0	0	0	0	0	0	0	0	0	0	30%	970
第5会議室	37	37	4	4	0	0	4	4	0	0	0	0	0	0	0	0	0	0	0	46%	336
第6会議室	32	41	3	5	2	3	0	0	1	1	0	0	0	0	0	0	0	0	0	51%	556
小 計	173	239	39	70	3	4	14	18	3	3	1	2	0	0	0	0	0	0	0	49%	3,825
第1和室	19	30	0	0	2	6	0	0	0	0	0	0	0	0	0	0	0	0	0	37%	416
第2和室	14	18	0	0	0	0	0	0	0	0	0	0	0	0	0	0	0	0	0	22%	136
第3和室	29	40	1	1	1	1	0	0	0	0	0	0	0	0	0	0	0	0	0	49%	366
小 計	62	88	1	1	3	7	0	0	0	0	0	0	0	0	0	0	0	0	0	36%	918
合 計	541	683	76	132	15	25	53	58	3	3	3	4	0	0	0	0	0	0	0	47%	12,801
大ホール	11	25	0	0	0	0	2	4	0	0	0	0	0	0	0	0	0	0	0	31%	2,272
展 示 室	5	10	2	3	0	0	2	4	0	0	0	0	0	0	0	0	0	0	0	12%	850
総 合 計	557	718	78	135	15	25	57	66	3	3	3	4	0	0	0	0	0	0	0	44%	15,923

平成 26 年度

市民会館利用状況 (使用台帳より)

(平成26年9月1日～平成26年9月30日)

9月分	利用件数		使用者加算				使用料減免												開館日数 25	
	申請 件数	室利 用数	市外者		営 利		公用・1号免		2 号		3 号		4 号		5 号		6 号		稼働率	利用者総数
			申請	利用	申請	利用	申請	利用	申請	利用	申請	利用	申請	利用	申請	利用	申請	利用		
5F1会議室	29	44	7	12	1	2	3	3	1	1	0	0	0	0	0	0	0	0	59%	665
5F2会議室	49	52	5	5	0	0	7	7	0	0	0	0	0	0	0	0	0	0	69%	300
5F3会議室	40	41	2	2	1	1	7	7	0	0	0	0	0	0	0	0	0	0	55%	306
5F4会議室	29	34	2	2	2	2	6	6	0	0	0	0	0	0	0	0	0	0	45%	228
5F5会議室	31	43	6	12	2	4	3	3	0	0	2	2	0	0	0	0	0	0	57%	1,270
小 計	178	214	22	33	6	9	26	26	1	1	2	2	0	0	0	0	0	0	57%	2,769
大集会室	22	30	1	1	1	1	2	3	0	0	3	3	0	0	0	0	0	0	40%	2,090
第1集会室	44	51	1	2	1	2	0	0	0	0	1	2	0	0	0	0	0	0	68%	607
第2集会室	21	31	5	9	2	4	2	3	0	0	0	0	0	0	0	0	0	0	41%	595
第3集会室	41	42	0	0	0	0	2	3	0	0	0	0	0	0	0	0	0	0	56%	1,445
小 計	106	124	6	11	3	6	4	6	0	0	1	2	0	0	0	0	0	0	55%	2,647
第1会議室	37	48	6	12	0	0	1	1	2	2	1	1	0	0	0	0	0	0	64%	801
第2会議室	29	47	8	17	1	3	0	0	2	2	2	3	0	0	0	0	0	0	63%	645
第3会議室	29	38	8	14	2	3	2	2	3	3	0	0	0	0	0	0	0	0	51%	691
第4会議室	23	30	5	9	1	2	3	3	1	1	0	0	0	0	0	0	0	0	40%	1,045
第5会議室	38	40	1	1	1	1	4	4	4	4	0	0	0	0	0	0	0	0	53%	387
第6会議室	37	45	2	2	0	0	2	2	2	2	1	1	0	0	0	0	0	0	60%	647
小 計	193	248	30	55	5	9	12	12	14	14	4	5	0	0	0	0	0	0	55%	4,216
第1和室	24	40	0	0	3	7	0	0	1	2	0	0	0	0	0	0	0	0	53%	760
第2和室	21	33	2	6	1	1	0	0	0	0	0	0	0	0	0	0	0	0	44%	200
第3和室	33	41	0	0	0	0	0	0	0	0	0	0	0	0	0	0	0	0	55%	408
小 計	78	114	2	6	4	8	0	0	1	2	0	0	0	0	0	0	0	0	51%	1,368
合 計	577	730	61	106	19	33	44	47	16	17	10	12	0	0	0	0	0	0	54%	13,090
大ホール	15	30	1	1	0	0	7	13	1	2	1	2	1	2	0	0	0	0	40%	4,020
展 示 室	8	30	4	17	3	16	2	4	1	8	0	0	0	0	0	0	0	0	40%	1,250
総 合 計	600	790	66	124	22	49	53	64	18	27	11	14	1	2	0	0	0	0	53%	18,360

平成 26 年度

市会館利用状況 (使用台帳よ)

(平成26年10月1日～平成26年10月31日)

10月分	利用件数		使用者加算				使用料減免												開館日数 27	
	申請 件数	室利 用数	市外者		営 利		公用・1号免		2 号		3 号		4 号		5 号		6 号		稼働率	利用者総数
			申請	利用	申請	利用	申請	利用	申請	利用	申請	利用	申請	利用	申請	利用	申請	利用		
5F1会議室	30	43	8	15	1	1	2	2	1	1	1	1	0	0	0	0	0	0	53%	649
5F2会議室	58	61	5	6	0	0	7	7	0	0	0	0	0	0	0	0	0	0	75%	355
5F3会議室	51	59	5	5	4	4	4	4	0	0	0	0	0	0	0	0	0	0	73%	393
5F4会議室	36	44	3	5	0	0	6	6	0	0	0	0	0	0	0	0	0	0	54%	300
5F5会議室	32	39	1	2	1	2	9	10	0	0	2	2	0	0	0	0	0	0	48%	1,432
小 計	207	246	22	33	6	7	28	29	1	1	3	3	0	0	0	0	0	0	61%	3,129
大集会室	29	40	0	0	0	0	8	13	1	1	3	3	0	0	0	0	0	0	49%	2,820
第1集会室	50	56	1	2	0	0	0	0	1	2	0	0	0	0	0	0	0	0	69%	763
第2集会室	30	47	8	18	4	10	3	5	1	2	1	1	0	0	0	0	0	0	58%	776
第3集会室	47	49	1	2	0	0	1	2	0	0	0	0	0	0	0	0	0	0	60%	1,645
小 計	127	152	10	22	4	10	4	7	2	4	1	1	0	0	0	0	0	0	63%	3,184
第1会議室	45	56	9	16	1	2	7	8	3	4	0	0	0	0	0	0	0	0	69%	1,039
第2会議室	33	45	5	8	1	1	5	5	4	5	0	0	0	0	0	0	0	0	56%	765
第3会議室	32	38	3	5	2	2	7	7	3	4	0	0	0	0	0	0	0	0	47%	729
第4会議室	25	31	3	5	0	0	5	5	1	2	0	0	0	0	0	0	0	0	38%	1,190
第5会議室	36	36	2	2	1	1	6	6	3	3	0	0	0	0	0	0	0	0	44%	338
第6会議室	43	56	4	6	0	0	2	5	3	4	0	0	0	0	0	0	0	0	69%	743
小 計	214	262	26	42	5	6	32	36	17	22	0	0	0	0	0	0	0	0	54%	4,804
第1和室	26	39	2	2	2	6	1	3	0	0	0	0	0	0	0	0	0	0	48%	660
第2和室	22	32	0	0	0	0	1	3	0	0	0	0	0	0	0	0	0	0	40%	251
第3和室	43	53	0	0	0	0	1	3	0	0	0	0	0	0	0	0	0	0	65%	596
小 計	91	124	2	2	2	6	3	9	0	0	0	0	0	0	0	0	0	0	51%	1,507
合 計	668	824	60	99	17	29	75	94	21	28	7	7	0	0	0	0	0	0	57%	15,444
大ホール	16	33	1	1	0	0	4	7	3	8	0	0	1	2	1	1	0	0	41%	3,415
展 示 室	8	37	3	9	2	15	2	3	1	5	0	0	0	0	0	0	0	0	46%	397
総 合 計	692	894	64	109	19	44	81	104	25	41	7	7	1	2	1	1	0	0	55%	19,256

平成 26 年度

市民会館利用状況 (使用台帳より)

(平成26年11月1日～平成26年11月30日)

11月分	利用件数		使用者加算				使用料減免												開館日数 26	
	申請 件数	室利 用数	市外者		営 利		公用・1号免		2 号		3 号		4 号		5 号		6 号		稼働率	利用者総数
			申請	利用	申請	利用	申請	利用	申請	利用	申請	利用	申請	利用	申請	利用	申請	利用		
5F1会議室	30	41	5	9	7	8	1	1	2	2	0	0	0	0	0	0	0	0	53%	662
5F2会議室	52	62	4	6	1	1	6	6	0	0	0	0	0	0	0	0	0	0	79%	318
5F3会議室	42	51	2	3	1	2	6	6	0	0	0	0	0	0	0	0	0	0	65%	293
5F4会議室	23	24	1	1	1	1	6	6	0	0	0	0	0	0	0	0	0	0	31%	172
5F5会議室	33	42	6	9	2	3	5	6	0	0	2	2	0	0	0	0	0	0	54%	1,240
小 計	180	220	18	28	12	15	24	25	2	2	2	2	0	0	0	0	0	0	56%	2,685
大集会室	30	39	0	0	0	0	6	11	2	2	1	1	0	0	0	0	0	0	50%	2,840
第1集会室	44	53	2	3	0	0	1	1	0	0	0	0	0	0	0	0	0	0	68%	593
第2集会室	26	43	2	4	1	2	5	8	1	2	0	0	0	0	0	0	0	0	55%	800
第3集会室	43	44	0	0	0	0	2	3	0	0	0	0	0	0	0	0	0	0	56%	1,615
小 計	113	140	4	7	1	2	8	12	1	2	0	0	0	0	0	0	0	0	60%	3,008
第1会議室	37	51	7	14	1	2	2	2	2	2	0	0	0	0	0	0	0	0	65%	850
第2会議室	28	43	7	15	0	0	4	4	3	3	1	1	0	0	0	0	0	0	55%	621
第3会議室	31	37	6	7	3	3	7	7	2	2	0	0	0	0	0	0	0	0	47%	638
第4会議室	24	29	3	4	1	1	3	4	1	1	1	1	0	0	0	0	0	0	37%	1,075
第5会議室	36	41	3	5	1	2	4	4	2	2	0	0	0	0	0	0	0	0	53%	346
第6会議室	36	45	2	3	1	1	1	1	3	3	0	0	0	0	0	0	0	0	58%	575
小 計	192	246	28	48	7	9	21	22	13	13	2	2	0	0	0	0	0	0	53%	4,105
第1和室	23	40	1	2	3	7	1	3	1	2	0	0	1	3	0	0	0	0	51%	654
第2和室	23	34	0	0	1	1	1	3	1	1	0	0	1	3	0	0	0	0	44%	335
第3和室	35	51	0	0	0	0	2	4	0	0	0	0	0	0	0	0	0	0	65%	436
小 計	81	125	1	2	4	8	4	10	2	3	0	0	2	6	0	0	0	0	53%	1,425
合 計	596	770	51	85	24	34	63	80	20	22	5	5	2	6	0	0	0	0	55%	14,063
大ホール	16	47	1	4	1	4	5	18	3	7	0	0	1	4	0	0	1	2	60%	3,744
展 示 室	13	39	3	15	2	19	4	8	1	2	0	0	1	3	0	0	0	0	50%	2,371
総 合 計	625	856	55	104	27	57	72	106	24	31	5	5	4	13	0	0	1	2	55%	20,178

平成 26 年度

市民会館利用状況 (使用台帳より)

(平成26年12月1日～平成26年12月31日)

12月分	利用件数		使用者加算				使用料減免												開館日数 24	
	申請 件数	室利 用数	市外者		営 利		公用・1号免		2 号		3 号		4 号		5 号		6 号		稼働率	利用者総数
			申請	利用	申請	利用	申請	利用	申請	利用	申請	利用	申請	利用	申請	利用	申請	利用		
5F1会議室	22	31	4	7	2	2	3	3	0	0	1	1	0	0	0	0	0	0	43%	517
5F2会議室	52	58	2	3	4	4	7	7	0	0	0	0	0	0	0	0	0	0	81%	333
5F3会議室	39	44	2	2	1	1	7	7	0	0	0	0	0	0	0	0	0	0	61%	290
5F4会議室	32	36	0	0	8	12	9	9	0	0	0	0	0	0	0	0	0	0	50%	224
5F5会議室	20	24	2	3	1	1	5	6	0	0	2	2	0	0	0	0	0	0	33%	830
小 計	165	193	10	15	16	20	31	32	0	0	3	3	0	0	0	0	0	0	54%	2,194
大集会室	21	27	1	1	0	0	3	3	0	0	2	3	0	0	0	0	0	0	38%	2,000
第1集会室	40	43	2	2	1	1	0	0	0	0	1	2	0	0	0	0	0	0	60%	572
第2集会室	15	23	1	2	1	2	1	1	0	0	0	0	0	0	0	0	0	0	32%	445
第3集会室	36	36	0	0	0	0	0	0	0	0	0	0	0	0	0	0	0	0	50%	1,150
小 計	91	102	3	4	2	3	1	1	0	0	1	2	0	0	0	0	0	0	47%	2,167
第1会議室	37	50	9	17	0	0	0	0	1	1	1	1	0	0	0	0	0	0	69%	771
第2会議室	30	47	8	16	1	1	2	2	1	1	1	1	0	0	0	0	0	0	65%	644
第3会議室	21	30	9	16	3	4	2	2	0	0	0	0	0	0	0	0	0	0	42%	509
第4会議室	15	19	2	3	0	0	1	1	2	2	0	0	0	0	0	0	0	0	26%	675
第5会議室	32	38	4	4	7	13	3	3	0	0	0	0	0	0	0	0	0	0	53%	279
第6会議室	31	41	1	1	1	1	1	1	0	0	0	0	0	0	0	0	0	0	57%	505
小 計	166	225	33	57	12	19	9	9	4	4	2	2	0	0	0	0	0	0	52%	3,383
第1和室	19	26	0	0	2	5	0	0	0	0	0	0	0	0	0	0	0	0	36%	428
第2和室	15	21	0	0	0	0	0	0	0	0	0	0	0	0	0	0	0	0	29%	180
第3和室	34	40	0	0	0	0	0	0	0	0	0	0	0	0	0	0	0	0	56%	438
小 計	68	87	0	0	2	5	0	0	0	0	0	0	0	0	0	0	0	0	40%	1,046
合 計	511	634	47	77	32	47	44	45	4	4	8	10	0	0	0	0	0	0	49%	10,790
大ホール	11	28	0	0	0	0	1	2	0	0	1	2	4	10	0	0	0	0	39%	2,824
展 示 室	7	29	3	13	3	20	1	1	0	0	1	2	0	0	0	0	0	0	40%	246
総 合 計	529	691	50	90	35	67	46	48	4	4	10	14	4	10	0	0	0	0	48%	13,860

平成 26 年度

市民会館利用状況 (使用台帳より)

(平成27年1月1日～平成27年1月31日)

1月分	利用件数		使用者加算				使用料減免												開館日数 24	
	申請 件数	室利 用数	市外者		営 利		公用・1号免		2 号		3 号		4 号		5 号		6 号		稼働率	利用者総数
			申請	利用	申請	利用	申請	利用	申請	利用	申請	利用	申請	利用	申請	利用	申請	利用		
5F1会議室	24	38	3	6	0	0	2	2	0	0	0	0	0	0	0	0	0	0	53%	592
5F2会議室	46	53	3	4	0	0	7	7	0	0	0	0	0	0	0	0	0	0	74%	285
5F3会議室	41	50	1	1	9	15	7	7	0	0	0	0	0	0	0	0	0	0	69%	285
5F4会議室	26	32	1	2	3	4	6	6	0	0	0	0	0	0	0	0	0	0	44%	192
5F5会議室	30	35	4	7	1	1	8	8	1	1	2	3	0	0	0	0	0	0	49%	1,275
小 計	167	208	12	20	13	20	30	30	1	1	2	3	0	0	0	0	0	0	58%	2,629
大集会室	30	38	0	0	0	0	11	13	0	0	0	0	0	0	0	0	0	0	53%	3,130
第1集会室	37	43	3	5	2	3	3	4	0	0	1	1	0	0	0	0	0	0	60%	510
第2集会室	19	29	2	4	1	2	4	5	0	0	0	0	0	0	0	0	0	0	40%	595
第3集会室	42	43	0	0	0	0	3	3	0	0	0	0	0	0	0	0	0	0	60%	1,650
小 計	98	115	5	9	3	5	10	12	0	0	1	1	0	0	0	0	0	0	53%	2,755
第1会議室	31	38	1	2	1	2	2	2	3	3	0	0	0	0	0	0	0	0	53%	727
第2会議室	28	44	10	19	0	0	1	1	3	3	1	1	0	0	0	0	0	0	61%	715
第3会議室	13	18	1	2	0	0	2	2	1	1	0	0	0	0	0	0	0	0	25%	302
第4会議室	20	27	0	0	0	0	6	6	1	1	0	0	0	0	0	0	0	0	38%	1,035
第5会議室	29	34	0	0	2	5	4	4	2	2	0	0	0	0	0	0	0	0	47%	262
第6会議室	33	39	1	1	1	1	1	1	2	2	1	1	0	0	0	0	0	0	54%	542
小 計	154	200	13	24	4	8	16	16	12	12	2	2	0	0	0	0	0	0	46%	3,583
第1和室	20	27	0	0	3	7	2	2	0	0	0	0	0	0	0	0	0	0	38%	545
第2和室	19	22	0	0	2	4	0	0	0	0	0	0	0	0	0	0	0	0	31%	272
第3和室	29	43	0	0	0	0	2	3	0	0	0	0	0	0	0	0	0	0	60%	380
小 計	68	92	0	0	5	11	4	5	0	0	0	0	0	0	0	0	0	0	43%	1,197
合 計	517	653	30	53	25	44	71	76	13	13	5	6	0	0	0	0	0	0	50%	13,294
大ホール	14	36	0	0	0	0	8	17	0	0	0	0	0	0	0	0	0	0	50%	2,148
展 示 室	6	24	2	17	2	17	3	5	0	0	0	0	0	0	0	0	0	0	33%	462
総 合 計	537	713	32	70	27	61	82	98	13	13	5	6	0	0	0	0	0	0	50%	15,904

平成 26 年度

市民会館利用状況 (使用台帳より)

(平成27年2月1日～平成27年2月28日)

2月分	利用件数		使用者加算				使用料減免												開館日数 24	
	申請 件数	室利 用数	市外者		営 利		公用・1号免		2 号		3 号		4 号		5 号		6 号		稼働率	利用者総数
			申請	利用	申請	利用	申請	利用	申請	利用	申請	利用	申請	利用	申請	利用	申請	利用		
5F1会議室	25	37	2	4	1	2	2	3	1	1	0	0	0	0	0	0	0	0	51%	525
5F2会議室	46	51	2	3	2	4	8	8	0	0	0	0	0	0	0	0	0	0	71%	285
5F3会議室	41	49	3	4	1	3	9	9	0	0	0	0	0	0	0	0	0	0	68%	300
5F4会議室	39	47	1	1	2	2	7	7	0	0	0	0	0	0	0	0	0	0	65%	275
5F5会議室	31	39	2	3	1	1	7	9	0	0	0	0	0	0	0	0	0	0	54%	1,380
小 計	182	223	10	15	7	12	33	36	1	1	0	0	0	0	0	0	0	0	62%	2,765
大集会室	31	38	0	0	0	0	3	3	1	1	2	2	0	0	0	0	0	0	53%	2,660
第1集会室	49	55	1	2	0	0	1	3	0	0	2	2	0	0	0	0	0	0	76%	687
第2集会室	24	36	6	12	2	4	3	3	0	0	0	0	0	0	0	0	0	0	50%	760
第3集会室	38	43	0	0	0	0	0	0	0	0	0	0	0	0	0	0	0	0	60%	1,590
小 計	111	134	7	14	2	4	4	6	0	0	2	2	0	0	0	0	0	0	62%	3,037
第1会議室	37	52	8	13	2	3	4	4	2	2	0	0	0	0	0	0	0	0	72%	819
第2会議室	32	47	8	13	4	5	2	3	3	3	0	0	0	0	0	0	0	0	65%	707
第3会議室	29	40	9	14	0	0	5	5	2	2	0	0	0	0	0	0	0	0	56%	670
第4会議室	23	33	2	3	0	0	3	3	1	1	0	0	0	0	0	0	0	0	46%	1,035
第5会議室	33	36	3	4	2	2	4	4	4	4	0	0	0	0	0	0	0	0	50%	336
第6会議室	38	45	1	2	0	0	1	2	1	1	0	0	0	0	0	0	0	0	63%	620
小 計	192	253	31	49	8	10	19	21	13	13	0	0	0	0	0	0	0	0	59%	4,187
第1和室	15	25	0	0	1	3	0	0	2	4	0	0	0	0	0	0	0	0	35%	455
第2和室	14	20	0	0	1	3	0	0	1	2	0	0	0	0	0	0	0	0	28%	163
第3和室	31	35	0	0	0	0	0	0	0	0	0	0	0	0	0	0	0	0	49%	381
小 計	60	80	0	0	2	6	0	0	3	6	0	0	0	0	0	0	0	0	37%	999
合 計	576	728	48	78	19	32	59	66	18	21	4	4	0	0	0	0	0	0	56%	13,648
大ホール	16	47	4	13	0	0	1	3	2	3	1	2	3	14	0	0	0	0	65%	2,978
展 示 室	5	16	1	6	1	6	2	4	0	0	0	0	0	0	0	0	1	4	22%	167
総 合 計	597	791	53	97	20	38	62	73	20	24	5	6	3	14	0	0	1	4	55%	16,793

平成 26 年度

市民会館利用状況

(使用台帳よ)

(平成27年3月1日～平成27年3月31日)

3月分	利用件数		使用者加算				使用料減免												開館日数 26	
	申請 件数	室利 用数	市外者		営 利		公用・1号免		2 号		3 号		4 号		5 号		6 号		稼働率	利用者総数
			申請	利用	申請	利用	申請	利用	申請	利用	申請	利用	申請	利用	申請	利用	申請	利用		
5F1会議室	27	46	6	12	3	6	5	11	0	0	0	0	0	0	0	0	0	0	59%	647
5F2会議室	51	60	1	2	0	0	10	16	0	0	0	0	0	0	0	0	0	0	77%	305
5F3会議室	46	56	1	2	0	0	10	16	0	0	0	0	0	0	0	0	0	0	72%	349
5F4会議室	37	47	3	3	3	3	9	15	0	0	0	0	0	0	0	0	0	0	60%	277
5F5会議室	30	42	2	3	1	1	9	17	1	1	1	1	0	0	0	0	0	0	54%	1,340
小 計	191	251	13	22	7	10	43	75	1	1	1	1	0	0	0	0	0	0	64%	2,918
大集会室	30	45	0	0	0	0	13	24	0	0	2	3	0	0	0	0	0	0	58%	2,950
第1集会室	39	48	0	0	0	0	3	9	0	0	0	0	0	0	0	0	0	0	62%	554
第2集会室	29	46	8	14	2	3	4	10	0	0	0	0	0	0	0	0	0	0	59%	923
第3集会室	45	53	0	0	0	0	5	11	0	0	0	0	0	0	0	0	0	0	68%	1,967
小 計	113	147	8	14	2	3	12	30	0	0	0	0	0	0	0	0	0	0	63%	3,444
第1会議室	43	63	9	17	1	2	8	15	2	2	1	1	0	0	0	0	0	0	81%	1,076
第2会議室	36	57	8	15	0	0	5	12	2	2	0	0	0	0	0	0	0	0	73%	866
第3会議室	33	51	11	16	1	1	5	12	1	1	0	0	0	0	0	0	0	0	65%	770
第4会議室	21	34	2	4	0	0	5	14	1	1	0	0	0	0	0	0	0	0	44%	1,040
第5会議室	38	46	3	3	2	2	8	14	2	2	0	0	0	0	0	0	0	0	59%	365
第6会議室	40	53	1	1	1	1	4	10	1	1	0	0	0	0	0	0	0	0	68%	695
小 計	211	304	34	56	5	6	35	77	9	9	1	1	0	0	0	0	0	0	65%	4,812
第1和室	17	27	0	0	2	4	4	11	0	0	0	0	0	0	0	0	0	0	35%	500
第2和室	23	35	1	1	2	4	4	11	0	0	0	0	0	0	0	0	0	0	45%	331
第3和室	37	49	0	0	0	0	4	11	0	0	0	0	0	0	0	0	0	0	63%	511
小 計	77	111	1	1	4	8	12	33	0	0	0	0	0	0	0	0	0	0	47%	1,342
合 計	622	858	56	93	18	27	115	239	10	10	4	5	0	0	0	0	0	0	61%	15,466
大ホール	18	59	2	7	2	7	6	29	1	2	0	0	0	0	0	0	0	0	76%	8,103
展 示 室	6	29	1	5	1	5	2	20	0	0	0	0	0	0	0	0	0	0	37%	472
総 合 計	646	946	59	105	21	39	123	288	11	12	4	5	0	0	0	0	0	0	61%	24,041

平成 24 年度 文化会館利用状況 (使用台帳より)

(平成24年 4月～3月)

年間分	利用件数		使用料加算				使用料減免												開館日数	308
	利用 件数	利用 回数	市外者		営利		公用		1号		2号		3号		4号		5号		稼働率	利用者総数
			申請	利用	申請	利用	申請	利用	申請	利用	申請	利用	申請	利用	申請	利用	申請	利用		
第1会議室	345	437	143	189	137	172	15	24	6	12	0	0	1	3	0	0	0	0	47%	11,039
第2会議室	437	538	158	190	154	189	13	18	6	12	0	0	0	0	0	0	0	0	58%	5,616
第3会議室	245	388	94	183	92	177	21	36	5	9	0	0	1	3	0	0	0	0	42%	10,133
第4会議室	143	276	14	23	8	10	29	59	0	0	0	0	0	0	0	0	0	0	30%	3,109
第5会議室	205	265	21	30	13	19	34	64	1	2	0	0	0	0	0	0	0	0	29%	5,586
第6会議室	298	380	33	42	28	44	31	58	2	4	0	0	0	0	0	0	0	0	41%	4,395
第7会議室	190	225	2	2	1	1	22	41	2	4	0	0	0	0	0	0	0	0	24%	5,716
小計	1,863	2,509	465	659	433	612	165	300	22	43	0	0	2	6	0	0	0	0	39%	45,594
和室	61	98	8	19	6	15	11	17	4	8	0	0	0	0	0	0	0	0	11%	1,425
合計	1,924	2,607	473	678	439	627	176	317	26	51	0	0	2	6	0	0	0	0	35%	47,019
大ホール	65	93	21	24	240	0	17	25	8	16	0	0	5	8	5	8	0	0	10%	14,817
総合計	1,989	2,700	494	702	679	627	193	342	34	67	0	0	7	14	5	8	0	0	32%	61,836

平成 24 年度 文化会館 利用状況 (使用台帳より)

平成24年4月1日～平成24年4月30日

4月分	利用件数		使用料加算				使用料減免										開館日数				
	利用 件数	利用 回数	市外者		営利		公用		1号		2号		3号		4号		5号		稼働率	利用者総数	
			申請	利用	申請	利用	申請	利用	申請	利用	申請	利用	申請	利用	申請	利用	申請	利用			
第1会議室	34	40	11	14	11	14	0	0	2	4	0	0	0	0	0	0	0	0	0	53%	994
第2会議室	37	46	10	13	10	13	0	0	2	4	0	0	0	0	0	0	0	0	0	61%	459
第3会議室	17	32	10	22	10	22	0	0	2	4	0	0	0	0	0	0	0	0	0	43%	895
第4会議室	12	22	0	0	0	0	0	0	0	0	0	0	0	0	0	0	0	0	0	29%	173
第5会議室	23	31	1	1	1	1	0	0	0	0	0	0	0	0	0	0	0	0	0	41%	840
第6会議室	27	32	3	4	1	1	0	0	1	2	0	0	0	0	0	0	0	0	0	43%	332
第7会議室	15	18	0	0	0	0	0	0	1	2	0	0	0	0	0	0	0	0	0	24%	380
小計	165	221	35	54	33	51	0	0	8	16	0	0	0	0	0	0	0	0	0	42%	4,073
和室	4	6	1	2	1	2	0	0	1	2	0	0	0	0	0	0	0	0	0	8%	85
合計	169	227	36	56	34	53	0	0	9	18	0	0	0	0	0	0	0	0	0	38%	4,158
大ホール	3	6	0	0	0	0	0	0	2	4	0	0	0	0	0	0	0	0	0	8%	830
総合計	172	233	36	56	34	53	0	0	11	22	0	0	0	0	0	0	0	0	0	35%	4,988

平成24年度 文化会館利用状況 (使用台帳より)

平成24年5月1日～平成24年5月31日

5月分	利用件数		使用料加算				使用料減免												開館日数	
	利用 件数	利用 回数	市外者		営利		公用		1号		2号		3号		4号		5号		稼働率	利用者総数
			申請	利用	申請	利用	申請	利用	申請	利用	申請	利用	申請	利用	申請	利用	申請	利用		
第1会議室	27	36	12	17	11	15	0	0	1	2	0	0	1	3	0	0	0	0	44%	775
第2会議室	36	45	11	14	11	15	0	0	1	2	0	0	0	0	0	0	0	0	56%	465
第3会議室	21	33	5	11	5	11	2	2	1	1	0	0	1	3	0	0	0	0	41%	950
第4会議室	12	23	4	7	1	1	0	0	0	0	0	0	0	0	0	0	0	0	28%	212
第5会議室	14	21	6	11	1	3	0	0	0	0	0	0	0	0	0	0	0	0	26%	443
第6会議室	22	27	3	4	4	9	0	0	0	0	0	0	0	0	0	0	0	0	33%	293
第7会議室	15	15	0	0	0	0	0	0	0	0	0	0	0	0	0	0	0	0	19%	335
小計	147	200	41	64	33	54	2	2	3	5	0	0	2	6	0	0	0	0	35%	3,473
和室	4	5	0	0	0	0	0	0	1	2	0	0	0	0	0	0	0	0	6%	90
合計	151	205	41	64	33	54	2	2	4	7	0	0	2	6	0	0	0	0	32%	3,563
大ホール	4	4	2	2	0	0	0	0	1	3	0	0	1	3	0	0	0	0	5%	580
総合計	155	209	43	66	33	54	2	2	5	10	0	0	3	9	0	0	0	0	29%	4,143

平成 24 年度 文化会館 利用状況 (使用台帳より)

平成24年6月1日～平成24年6月30日

6月分	利用件数		使用料加算				使用料減免										開館日数				
	利用 件数	利用 回数	市外者		営 利		公 用		1号		2号		3号		4号		5号		稼働率	利用者総数	
			申請	利用	申請	利用	申請	利用	申請	利用	申請	利用	申請	利用	申請	利用	申請	利用			
第1会議室	32	42	13	17	12	13	1	2	0	0	0	0	0	0	0	0	0	0	0	54%	945
第2会議室	42	51	12	14	11	13	1	2	0	0	0	0	0	0	0	0	0	0	0	65%	489
第3会議室	21	31	9	17	9	17	1	2	1	2	0	0	0	0	0	0	0	0	0	40%	830
第4会議室	20	35	1	1	1	1	3	6	0	0	0	0	0	0	0	0	0	0	0	45%	586
第5会議室	21	24	4	4	4	4	3	6	0	0	0	0	0	0	0	0	0	0	0	31%	685
第6会議室	28	38	1	1	1	1	3	6	0	0	0	0	0	0	0	0	0	0	0	49%	521
第7会議室	16	19	0	0	0	0	1	2	0	0	0	0	0	0	0	0	0	0	0	24%	752
小計	180	240	40	54	38	49	13	26	1	2	0	0	0	0	0	0	0	0	0	44%	4,808
和 室	4	4	0	0	0	0	3	3	0	0	0	0	0	0	0	0	0	0	0	5%	114
合計	184	244	40	54	38	49	16	29	1	2	0	0	0	0	0	0	0	0	0	39%	4,922
大ホール	2	4	0	0	0	0	0	0	1	2	0	0	0	0	1	2	0	0	0	5%	610
総合計	186	248	40	54	38	49	16	29	2	4	0	0	0	0	1	2	0	0	0	35%	5,532

平成 24 年度 文化会館利用状況 (使用台帳より)

平成24年7月1日～平成24年7月31日

7月分	利用件数		使用料加算				使用料減免												開館日数		
	利用 件数	利用 回数	市外者		営利		公用		1号		2号		3号		4号		5号		稼働率	利用者総数	
			申請	利用	申請	利用	申請	利用	申請	利用	申請	利用	申請	利用	申請	利用	申請	利用			
第1会議室	26	35	11	17	10	15	0	0	0	0	0	0	0	0	0	0	0	0	0	45%	670
第2会議室	38	45	11	15	13	17	4	4	0	0	0	0	0	0	0	0	0	0	0	58%	475
第3会議室	22	31	5	10	5	10	1	1	0	0	0	0	0	0	0	0	0	0	0	40%	855
第4会議室	15	28	1	1	1	1	0	0	0	0	0	0	0	0	0	0	0	0	0	36%	350
第5会議室	17	19	3	3	1	1	2	4	0	0	0	0	0	0	0	0	0	0	0	24%	485
第6会議室	23	27	3	3	1	1	2	4	0	0	0	0	0	0	0	0	0	0	0	35%	383
第7会議室	16	20	1	1	0	0	3	6	0	0	0	0	0	0	0	0	0	0	0	26%	600
小計	157	205	35	50	31	45	12	19	0	0	0	0	0	0	0	0	0	0	0	38%	3,818
和室	5	12	2	4	2	6	0	0	0	0	0	0	0	0	0	0	0	0	0	15%	102
合計	162	217	37	54	33	51	12	19	0	0	0	0	0	0	0	0	0	0	0	35%	3,920
大ホール	4	6	0	0	240	0	3	5	0	0	0	0	0	0	0	0	0	0	0	8%	240
総合計	166	223	37	54	273	51	15	24	0	0	0	0	0	0	0	0	0	0	0	32%	4,160

平成 24 年度 文化会館 利用状況 (使用台帳より)

平成24年8月1日～平成24年8月31日

8月分	利用件数		使用料加算				使用料減免												開館日数		
	利用 件数	利用 回数	市外者		営利		公用		1号		2号		3号		4号		5号		稼働率	利用者総数	
			申請	利用	申請	利用	申請	利用	申請	利用	申請	利用	申請	利用	申請	利用	申請	利用			
第1会議室	25	35	10	16	9	14	3	5	1	2	0	0	0	0	0	0	0	0	0	43%	1,023
第2会議室	40	46	14	16	13	15	0	0	1	2	0	0	0	0	0	0	0	0	0	57%	479
第3会議室	17	27	3	7	3	7	6	12	0	0	0	0	0	0	0	0	0	0	0	33%	820
第4会議室	12	24	3	6	2	4	1	2	0	0	0	0	0	0	0	0	0	0	0	30%	246
第5会議室	17	17	1	1	0	0	3	3	0	0	0	0	0	0	0	0	0	0	0	21%	419
第6会議室	34	28	4	5	4	5	3	3	0	0	0	0	0	0	0	0	0	0	0	35%	449
第7会議室	12	12	0	0	0	0	0	0	0	0	0	0	0	0	0	0	0	0	0	15%	380
小計	157	189	35	51	31	45	16	25	2	4	0	0	0	0	0	0	0	0	0	33%	3,816
和室	3	3	0	0	0	0	1	1	0	0	0	0	0	0	0	0	0	0	0	4%	20
合計	160	192	35	51	31	45	17	26	2	4	0	0	0	0	0	0	0	0	0	30%	3,836
大ホール	6	7	1	1	0	0	4	4	1	2	0	0	0	0	0	0	0	0	0	9%	1,340
総合計	166	199	36	52	31	45	21	30	3	6	0	0	0	0	0	0	0	0	0	27%	5,176

平成24年度 文化会館利用状況 (使用台帳より)

9月分	利用件数		使用料加算				使用料減免												開館日数		
	利用 件数	利用 回数	市外者		営利		公用		1号		2号		3号		4号		5号		稼働率	利用者総数	
			申請	利用	申請	利用	申請	利用	申請	利用	申請	利用	申請	利用	申請	利用	申請	利用			
第1会議室	28	32	16	19	16	19	0	0	0	0	0	0	0	0	0	0	0	0	0	41%	997
第2会議室	38	48	14	19	14	19	0	0	0	0	0	0	0	0	0	0	0	0	0	62%	443
第3会議室	26	35	13	19	13	19	0	0	0	0	0	0	0	0	0	0	0	0	0	45%	990
第4会議室	16	29	0	0	0	0	6	14	0	0	0	0	0	0	0	0	0	0	0	37%	565
第5会議室	18	24	0	0	0	0	5	11	0	0	0	0	0	0	0	0	0	0	0	31%	615
第6会議室	24	28	1	1	1	1	2	4	0	0	0	0	0	0	0	0	0	0	0	36%	353
第7会議室	20	26	1	1	1	1	3	7	0	0	0	0	0	0	0	0	0	0	0	33%	695
小計	170	222	45	59	45	59	16	36	0	0	0	0	0	0	0	0	0	0	0	41%	4,658
和室	2	3	0	0	0	0	0	0	0	0	0	0	0	0	0	0	0	0	0	4%	40
合計	172	225	45	59	45	59	16	36	0	0	0	0	0	0	0	0	0	0	0	36%	4,698
大ホール	7	7	4	4	0	0	0	0	0	0	0	0	1	1	1	1	0	0	0	9%	1,520
総合計	179	232	49	63	45	59	16	36	0	0	0	0	1	1	1	1	0	0	0	33%	6,218

平成 24 年度 文化会館 利用 状 況 (使用台帳より)

平成24年10月1日～平成24年10月31日

10月分	利用件数		使用料加算				使用料減免										開館日数			
	利用 件数	利用 回数	市外者		営 利		公 用		1号		2号		3号		4号		5号		稼働率	利用者総数
			申請	利用	申請	利用	申請	利用	申請	利用	申請	利用	申請	利用	申請	利用	申請	利用		
第1会議室	30	37	13	17	13	17	4	6	0	0	0	0	0	0	0	0	0	0	47%	849
第2会議室	40	45	18	18	17	17	4	5	0	0	0	0	0	0	0	0	0	0	58%	588
第3会議室	26	40	7	14	7	14	4	8	0	0	0	0	0	0	0	0	0	0	51%	746
第4会議室	17	31	1	1	0	0	11	22	0	0	0	0	0	0	0	0	0	0	40%	323
第5会議室	28	46	5	9	5	9	13	26	0	0	0	0	0	0	0	0	0	0	59%	464
第6会議室	30	46	2	2	2	2	12	24	0	0	0	0	0	0	0	0	0	0	59%	480
第7会議室	24	31	0	0	0	0	10	17	0	0	0	0	0	0	0	0	0	0	40%	601
小計	195	276	46	61	44	59	58	108	0	0	0	0	0	0	0	0	0	0	51%	4,051
和 室	10	14	0	0	0	0	3	6	0	0	0	0	0	0	0	0	0	0	18%	175
合計	205	290	46	61	44	59	61	114	0	0	0	0	0	0	0	0	0	0	46%	4,226
大ホール	11	17	3	3	0	0	4	6	0	0	0	0	0	0	0	0	0	0	22%	2,307
総合計	216	307	49	64	44	59	65	120	0	0	0	0	0	0	0	0	0	0	44%	6,533

平成 24 年度 文化会館 利用 状 況 (使用台帳より)

平成24年11月1日～平成24年11月30日

11月分	利用件数		使用料加算				使用料減免												開館日数	
	利用 件数	利用 回数	市外者		営 利		公 用		1号		2号		3号		4号		5号		稼働率	利用者総数
			申請	利用	申請	利用	申請	利用	申請	利用	申請	利用	申請	利用	申請	利用	申請	利用		
第1会議室	27	31	11	13	11	13	3	3	1	2	0	0	0	0	0	0	0	0	40%	965
第2会議室	44	54	20	24	18	22	3	4	1	2	0	0	0	0	0	0	0	0	69%	611
第3会議室	22	32	7	14	7	14	2	3	1	2	0	0	0	0	0	0	0	0	41%	940
第4会議室	12	23	0	0	1	0	8	15	0	0	0	0	0	0	0	0	0	0	29%	215
第5会議室	21	29	1	1	1	1	7	13	0	0	0	0	0	0	0	0	0	0	37%	399
第6会議室	22	35	0	0	0	0	9	17	0	0	0	0	0	0	0	0	0	0	45%	268
第7会議室	18	23	0	0	0	0	5	9	0	0	0	0	0	0	0	0	0	0	29%	359
小計	166	227	39	52	38	50	37	64	3	6	0	0	0	0	0	0	0	0	42%	3,757
和 室	4	5	0	0	0	0	0	0	1	2	0	0	0	0	0	0	0	0	6%	128
合計	170	232	39	52	38	50	37	64	4	8	0	0	0	0	0	0	0	0	37%	3,885
大ホール	10	15	5	5	0	0	1	2	1	2	0	0	1	2	1	2	0	0	19%	2,160
総合計	180	247	44	57	38	50	38	66	5	10	0	0	1	2	1	2	0	0	35%	6,045

平成 24 年度 文化会館 利用 状 況 (使用台帳より)

平成24年12月1日～平成24年12月31日

12月分	利用件数		使用料加算				使用料減免												開館日数 25		
	利用 件数	利用 回数	市外者		営 利		公 用		1号		2号		3号		4号		5号		稼働率	利用者総数	
			申請	利用	申請	利用	申請	利用	申請	利用	申請	利用	申請	利用	申請	利用	申請	利用			
第1会議室	25	29	9	10	9	10	1	2	0	0	0	0	0	0	0	0	0	0	0	39%	716
第2会議室	33	41	13	15	13	15	0	0	0	0	0	0	0	0	0	0	0	0	0	55%	452
第3会議室	18	26	7	15	7	15	1	1	0	0	0	0	0	0	0	0	0	0	0	35%	605
第4会議室	6	13	0	0	0	0	0	0	0	0	0	0	0	0	0	0	0	0	0	17%	67
第5会議室	12	15	0	0	0	0	0	0	1	2	0	0	0	0	0	0	0	0	0	20%	309
第6会議室	22	31	4	5	5	10	0	0	1	2	0	0	0	0	0	0	0	0	0	41%	315
第7会議室	18	23	0	0	0	0	0	0	0	0	0	0	0	0	0	0	0	0	0	13%	288
小計	134	178	33	45	34	50	2	3	2	4	0	0	0	0	0	0	0	0	0	34%	2,752
和 室	8	12	3	7	3	7	2	2	0	0	0	0	0	0	0	0	0	0	0	16%	143
合計	142	190	36	52	37	57	4	5	2	4	0	0	0	0	0	0	0	0	0	32%	2,895
大ホール	9	14	3	6	0	0	2	3	2	3	0	0	2	2	0	0	0	0	0	19%	1,920
総合計	151	204	39	58	37	57	6	8	4	7	0	0	2	2	0	0	0	0	0	30%	4,815

平成24年度 文化会館利用状況 (使用台帳より)

平成25年1月1日～平成25年1月31日

1月分	利用件数		使用料加算				使用料減免												開館日数 23		
	利用 件数	利用 回数	市外者		営利		公用		1号		2号		3号		4号		5号		稼働率	利用者総数	
			申請	利用	申請	利用	申請	利用	申請	利用	申請	利用	申請	利用	申請	利用	申請	利用			
第1会議室	26	37	13	18	11	12	1	3	0	0	0	0	0	0	0	0	0	0	0	54%	975
第2会議室	22	32	7	11	7	11	1	3	0	0	0	0	0	0	0	0	0	0	0	46%	294
第3会議室	18	35	10	23	8	17	1	3	0	0	0	0	0	0	0	0	0	0	0	51%	890
第4会議室	6	13	2	3	1	1	0	0	0	0	0	0	0	0	0	0	0	0	0	19%	137
第5会議室	10	12	0	0	0	0	0	0	0	0	0	0	0	0	0	0	0	0	0	17%	260
第6会議室	23	32	4	7	4	7	0	0	0	0	0	0	0	0	0	0	0	0	0	46%	428
第7会議室	10	10	0	0	0	0	0	0	0	0	0	0	0	0	0	0	0	0	0	14%	308
小計	115	171	36	62	31	48	3	9	0	0	0	0	0	0	0	0	0	0	0	35%	3,292
和室	7	17	2	6	0	0	1	3	0	0	0	0	0	0	0	0	0	0	0	25%	235
合計	122	188	38	68	31	48	4	12	0	0	0	0	0	0	0	0	0	0	0	34%	3,527
大ホール	4	5	3	3	0	0	1	2	0	0	0	0	0	0	0	0	0	0	0	7%	1,550
総合計	126	193	41	71	31	48	5	14	0	0	0	0	0	0	0	0	0	0	0	31%	5,077

平成 24 年度 文化会館利用状況 (使用台帳より)

平成 25年2月1日～平成 25 年2月28日

2月分	利用件数		使用料加算				使用料減免												開館日数 24		
	利用 件数	利用 回数	市外者		営 利		公 用		1号		2号		3号		4号		5号		稼働率	利用者総数	
			申請	利用	申請	利用	申請	利用	申請	利用	申請	利用	申請	利用	申請	利用	申請	利用			
第1会議室	34	46	11	14	11	13	0	0	1	2	0	0	0	0	0	0	0	0	0	64%	1,155
第2会議室	33	43	16	17	15	18	0	0	1	2	0	0	0	0	0	0	0	0	0	60%	438
第3会議室	21	33	12	19	12	19	1	1	0	0	0	0	0	0	0	0	0	0	0	46%	930
第4会議室	7	17	2	4	1	2	0	0	0	0	0	0	0	0	0	0	0	0	0	24%	145
第5会議室	15	17	0	0	0	0	1	1	0	0	0	0	0	0	0	0	0	0	0	24%	417
第6会議室	27	35	7	9	4	6	0	0	0	0	0	0	0	0	0	0	0	0	0	49%	398
第7会議室	12	13	0	0	0	0	0	0	1	2	0	0	0	0	0	0	0	0	0	18%	538
小計	149	204	48	63	43	58	2	2	3	6	0	0	0	0	0	0	0	0	0	40%	4,021
和 室	5	10	0	0	0	0	0	0	1	2	0	0	0	0	0	0	0	0	0	14%	168
合計	154	214	48	63	43	58	2	2	4	8	0	0	0	0	0	0	0	0	0	37%	4,189
大ホール	1	2	0	0	0	0	0	0	0	0	0	0	0	0	0	0	0	0	0	3%	280
総合計	155	216	48	63	43	58	2	2	4	8	0	0	0	0	0	0	0	0	0	33%	4,469

平成24年度 文化会館利用状況 (使用台帳より)

平成25年3月1日～平成25年3月31日

3月分	利用件数		使用料加算				使用料減免										開館日数 27				
	利用件数	利用回数	市外者		営利		公用		1号		2号		3号		4号		5号		稼働率	利用者総数	
			申請	利用	申請	利用	申請	利用	申請	利用	申請	利用	申請	利用	申請	利用	申請	利用			
第1会議室	31	37	13	17	13	17	2	3	0	0	0	0	0	0	0	0	0	0	0	46%	975
第2会議室	34	42	12	14	12	14	0	0	0	0	0	0	0	0	0	0	0	0	0	52%	423
第3会議室	16	33	6	12	6	12	2	3	0	0	0	0	0	0	0	0	0	0	0	41%	682
第4会議室	8	18	0	0	0	0	0	0	0	0	0	0	0	0	0	0	0	0	0	22%	90
第5会議室	9	10	0	0	0	0	0	0	0	0	0	0	0	0	0	0	0	0	0	12%	250
第6会議室	16	21	1	1	1	1	0	0	0	0	0	0	0	0	0	0	0	0	0	26%	175
第7会議室	14	15	0	0	0	0	0	0	0	0	0	0	0	0	0	0	0	0	0	19%	480
小計	128	176	32	44	32	44	4	6	0	0	0	0	0	0	0	0	0	0	0	31%	3,075
和室	5	7	0	0	0	0	1	2	0	0	0	0	0	0	0	0	0	0	0	9%	125
合計	133	183	32	44	32	44	5	8	0	0	0	0	0	0	0	0	0	0	0	28%	3,200
大ホール	4	6	0	0	0	0	2	3	0	0	0	0	0	0	2	3	0	0	0	7%	1,480
総合計	137	189	32	44	32	44	7	11	0	0	0	0	0	0	2	3	0	0	0	26%	4,680

平成 25 年度 文化会館利用状況 (使用台帳より)

(平成25年 4月～3月)

年間分	利用件数		使用料加算				使用料減免												開館日数	307		
	利用 件数	利用 回数	市外者		営利		公用		1号		2号		3号		4号		5号		6号		稼働率	利用者総数
			申請	利用	申請	利用	申請	利用	申請	利用	申請	利用	申請	利用	申請	利用	申請	利用	申請	利用		
第1会議室	350	486	129	192	174	257	9	15	0	0	7	16	0	0	1	3	0	0	0	0	53%	11,620
第2会議室	417	583	128	187	177	265	12	16	0	0	10	22	0	0	0	0	0	0	0	0	63%	4,888
第3会議室	256	451	106	208	164	322	10	16	0	0	9	19	0	0	1	3	0	0	0	0	49%	16,666
第4会議室	139	257	8	15	7	17	23	45	0	0	1	3	0	0	1	3	0	0	0	0	28%	2,823
第5会議室	216	265	8	15	4	7	28	55	0	0	2	5	0	0	0	0	0	0	0	0	29%	5,419
第6会議室	236	311	19	21	31	42	23	46	0	0	3	8	0	0	0	0	0	0	0	0	34%	4,301
第7会議室	169	210	2	4	1	2	22	43	0	0	6	12	0	0	0	0	0	0	0	0	23%	5,381
小計	1,783	2,563	400	642	558	912	127	236	0	0	38	85	0	0	3	9	0	0	0	0	40%	51,098
和室	111	202	34	68	50	102	2	4	0	0	10	22	0	0	0	0	0	0	0	0	22%	2,394
合計	1,894	2,765	434	710	608	1,014	129	240	0	0	48	107	0	0	3	9	0	0	0	0	38%	53,492
大ホール	72	104	25	29	1	2	17	27	1	2	10	17	1	1	4	5	1	2	3	6	11%	15,535
総合計	1,966	2,869	459	739	609	1,016	146	267	1	2	58	124	1	1	7	14	1	2	3	6	35%	69,027

平成 25 年度 文化会館 利用 状 況 (使用台帳より)

平成25年4月1日～平成25年4月30日

4月分	利用件数		使用料加算				使用料減免												開館日数 25				
	利用 件数	利用 回数	市外者		営利		公用		1号		2号		3号		4号		5号		6号		稼働率	利用者総数	
			申請	利用	申請	利用	申請	利用	申請	利用	申請	利用	申請	利用	申請	利用	申請	利用	申請	利用			
第1会議室	29	38	16	22	16	22	0	0	0	0	1	2	0	0	0	0	0	0	0	0	0	51%	985
第2会議室	36	47	15	18	15	18	0	0	0	0	1	2	0	0	0	0	0	0	0	0	0	63%	468
第3会議室	20	32	12	23	12	23	0	0	0	0	1	2	0	0	0	0	0	0	0	0	0	43%	1,385
第4会議室	12	19	0	0	0	0	0	0	0	0	0	0	0	0	0	0	0	0	0	0	0	25%	127
第5会議室	12	14	0	0	0	0	0	0	0	0	0	0	0	0	0	0	0	0	0	0	0	19%	370
第6会議室	22	26	2	2	2	2	0	0	0	0	1	2	0	0	0	0	0	0	0	0	0	35%	337
第7会議室	14	16	0	0	0	0	0	0	0	0	1	2	0	0	0	0	0	0	0	0	0	21%	459
小計	145	192	45	65	45	65	0	0	0	0	5	10	0	0	0	0	0	0	0	0	0	37%	4,131
和室	13	26	6	13	6	13	0	0	0	0	1	2	0	0	0	0	0	0	0	0	0	35%	188
合計	158	218	51	78	51	78	0	0	0	0	6	12	0	0	0	0	0	0	0	0	0	36%	4,319
大ホール	1	2	1	2	0	0	0	0	1	2	0	0	0	0	0	0	0	0	0	0	0	3%	300
総合計	159	220	52	80	51	78	0	0	1	2	6	12	0	0	0	0	0	0	0	0	0	33%	4,619

平成25年度 文化会館利用状況 (使用台帳より)

平成25年5月1日～平成25年5月31日

5月分	利用件数		使用料加算				使用料減免												開館日数 27			
	利用 件数	利用 回数	市外者		営利		公用		1号		2号		3号		4号		5号		6号		稼働率	利用者総数
			申請	利用	申請	利用	申請	利用	申請	利用	申請	利用	申請	利用	申請	利用	申請	利用	申請	利用		
第1会議室	21	30	13	18	11	15	0	0	0	0	0	0	0	0	1	3	0	0	0	0	37%	735
第2会議室	33	45	16	23	16	23	0	0	0	0	0	0	0	0	0	0	0	0	0	0	56%	356
第3会議室	17	33	11	23	11	23	0	0	0	0	0	0	0	0	1	3	0	0	0	0	41%	1,175
第4会議室	16	28	3	6	1	3	1	2	0	0	0	0	0	0	1	3	0	0	0	0	35%	384
第5会議室	15	20	1	2	1	2	0	0	0	0	0	0	0	0	0	0	0	0	0	0	25%	302
第6会議室	19	21	2	2	1	1	0	0	0	0	0	0	0	0	0	0	0	0	0	0	26%	272
第7会議室	12	12	0	0	0	0	0	0	0	0	0	0	0	0	0	0	0	0	0	0	15%	354
小計	133	189	46	74	41	67	1	2	0	0	0	0	0	0	3	9	0	0	0	0	33%	3,578
和室	6	12	5	10	5	10	0	0	0	0	0	0	0	0	0	0	0	0	0	0	15%	88
合計	139	201	51	84	46	77	1	2	0	0	0	0	0	0	3	9	0	0	0	0	31%	3,666
大ホール	2	3	1	1	0	0	0	0	0	0	0	0	1	1	0	0	0	0	0	0	4%	235
総合計	141	204	52	85	46	77	1	2	0	0	0	0	1	1	3	9	0	0	0	0	28%	3,901

平成 25 年度 文化会館 利用状況 (使用台帳より)

平成25年6月1日～平成25年6月30日

6月分	利用件数		使用料加算				使用料減免												開館日数				
	利用 件数	利用 回数	市外者		普 利		公 用		1号		2号		3号		4号		5号		6号		稼働率	利用者総数	
			申請	利用	申請	利用	申請	利用	申請	利用	申請	利用	申請	利用	申請	利用	申請	利用	申請	利用			
第1会議室	32	42	21	29	17	22	1	1	0	0	0	0	0	0	0	0	0	0	0	0	0	54%	1,046
第2会議室	35	47	16	22	14	20	1	1	0	0	1	2	0	0	0	0	0	0	0	0	0	60%	433
第3会議室	23	43	13	27	13	27	1	1	0	0	1	2	0	0	0	0	0	0	0	0	0	55%	1,487
第4会議室	16	24	0	0	2	2	0	0	0	0	0	0	0	0	0	0	0	0	0	0	0	31%	232
第5会議室	21	28	4	8	1	2	3	6	0	0	1	2	0	0	0	0	0	0	0	0	0	36%	657
第6会議室	23	33	0	0	5	9	0	0	0	0	0	0	0	0	0	0	0	0	0	0	0	42%	386
第7会議室	12	12	0	0	0	0	0	0	0	0	0	0	0	0	0	0	0	0	0	0	0	15%	450
小計	162	229	54	86	52	82	6	9	0	0	3	6	0	0	0	0	0	0	0	0	0	42%	4,691
和 室	10	18	4	8	4	8	0	0	0	0	1	2	0	0	0	0	0	0	0	0	0	23%	211
合計	172	247	58	94	56	90	6	9	0	0	4	8	0	0	0	0	0	0	0	0	0	40%	4,902
大ホール	3	6	2	4	0	0	0	0	0	0	1	2	0	0	0	0	1	2	0	0	0	8%	728
総合計	175	253	60	98	56	90	6	9	0	0	5	10	0	0	0	0	1	2	0	0	0	36%	5,630

平成 25 年度 文化会館 利用 状 況 (使用台帳より)

平成 25 年 7 月 1 日 ~ 平成 25 年 7 月 31 日

7月分	利用件数		使用料加算				使用料減免												開館日数				
	利用 件数	利用 回数	市外者		営 利		公 用		1号		2号		3号		4号		5号		6号		稼働率	利用者総数	
			申請	利用	申請	利用	申請	利用	申請	利用	申請	利用	申請	利用	申請	利用	申請	利用	申請	利用			
第1会議室	31	40	15	22	15	22	1	1	0	0	0	0	0	0	0	0	0	0	0	0	0	51%	940
第2会議室	34	46	13	20	13	20	3	3	0	0	0	0	0	0	0	0	0	0	0	0	0	59%	471
第3会議室	18	31	13	26	13	26	1	1	0	0	0	0	0	0	0	0	0	0	0	0	0	40%	1,190
第4会議室	10	19	0	0	0	0	0	0	0	0	0	0	0	0	0	0	0	0	0	0	0	24%	197
第5会議室	17	20	0	0	0	0	2	4	0	0	0	0	0	0	0	0	0	0	0	0	0	26%	475
第6会議室	16	21	2	3	1	2	2	4	0	0	0	0	0	0	0	0	0	0	0	0	0	26%	254
第7会議室	13	15	0	0	0	0	2	4	0	0	0	0	0	0	0	0	0	0	0	0	0	19%	320
小計	139	192	43	71	42	70	11	17	0	0	0	0	0	0	0	0	0	0	0	0	35%	3,847	
和 室	8	12	3	6	3	6	0	0	0	0	0	0	0	0	0	0	0	0	0	0	0	15%	111
合計	147	204	46	77	45	76	11	17	0	0	0	0	0	0	0	0	0	0	0	0	33%	3,958	
大ホール	4	5	1	1	0	0	2	3	0	0	0	0	0	0	1	1	0	0	0	0	6%	675	
総合計	151	209	47	78	45	76	13	20	0	0	0	0	0	0	1	1	0	0	0	0	30%	4,633	

平成 25 年度 文化会館 利用 状 況 (使用台帳より)

平成 25 年 8 月 1 日 ~ 平成 25 年 8 月 31 日

8月分	利用件数		使用料加算				使用料減免												開館日数 27				
	利用 件数	利用 回数	市外者		営 利		公 用		1号		2号		3号		4号		5号		6号		稼働率	利用者総数	
			申請	利用	申請	利用	申請	利用	申請	利用	申請	利用	申請	利用	申請	利用	申請	利用	申請	利用			
第1会議室	28	38	13	19	13	19	2	4	0	0	1	2	0	0	0	0	0	0	0	0	0	47%	1,038
第2会議室	33	43	15	20	15	20	0	0	0	0	1	2	0	0	0	0	0	0	0	0	0	53%	365
第3会議室	19	32	12	23	12	23	2	3	0	0	1	2	0	0	0	0	0	0	0	0	0	40%	1,273
第4会議室	7	15	0	0	0	0	0	0	0	0	0	0	0	0	0	0	0	0	0	0	0	19%	80
第5会議室	20	20	0	0	0	0	0	0	0	0	0	0	0	0	0	0	0	0	0	0	0	25%	322
第6会議室	13	15	1	1	1	1	0	0	0	0	0	0	0	0	0	0	0	0	0	0	0	19%	210
第7会議室	14	15	0	0	0	0	0	0	0	0	0	0	0	0	0	0	0	0	0	0	0	19%	495
小計	134	178	41	63	41	63	4	7	0	0	3	6	0	0	0	0	0	0	0	0	0	31%	3,783
和 室	6	12	4	8	4	8	0	0	0	0	1	2	0	0	0	0	0	0	0	0	0	15%	128
合計	140	190	45	71	45	71	4	7	0	0	4	8	0	0	0	0	0	0	0	0	0	29%	3,911
大ホール	6	8	1	1	0	0	4	5	0	0	1	2	0	0	0	0	0	0	0	0	0	10%	1,398
総合計	146	198	46	72	45	71	8	12	0	0	5	10	0	0	0	0	0	0	0	0	0	27%	5,309

平成 25 年度 文化会館 利用状況 (使用台帳より)

9月分	利用件数		使用料加算				使用料減免												開館日数 25				
	利用 件数	利用 回数	市外者		営 利		公 用		1号		2号		3号		4号		5号		6号		稼働率	利用者総数	
			申請	利用	申請	利用	申請	利用	申請	利用	申請	利用	申請	利用	申請	利用	申請	利用	申請	利用			
第1会議室	29	39	15	21	15	21	1	2	0	0	1	2	0	0	0	0	0	0	0	0	0	52%	1,060
第2会議室	34	50	18	28	18	28	0	0	0	0	2	4	0	0	0	0	0	0	0	0	0	67%	404
第3会議室	20	34	13	23	13	23	0	0	0	0	1	2	0	0	0	0	0	0	0	0	0	45%	1,160
第4会議室	10	18	1	1	0	0	0	0	0	0	0	0	0	0	0	0	0	0	0	0	0	24%	112
第5会議室	25	26	0	0	0	0	0	0	0	0	0	0	0	0	0	0	0	0	0	0	0	35%	484
第6会議室	15	19	0	0	0	0	0	0	0	0	0	0	0	0	0	0	0	0	0	0	0	25%	192
第7会議室	14	15	0	0	0	0	0	0	0	0	1	2	0	0	0	0	0	0	0	0	0	20%	523
小計	147	201	47	73	46	72	1	2	0	0	5	10	0	0	0	0	0	0	0	0	0	38%	3,935
和 室	8	14	4	7	4	7	0	0	0	0	2	4	0	0	0	0	0	0	0	0	0	19%	196
合計	155	215	51	80	50	79	1	2	0	0	7	14	0	0	0	0	0	0	0	0	0	36%	4,131
大ホール	9	13	4	4	0	0	1	2	0	0	2	4	0	0	0	0	0	0	0	3	6	17%	2,305
総合計	164	228	55	84	50	79	2	4	0	0	9	18	0	0	0	0	0	0	0	3	6	34%	6,436

平成 25 年度 文化会館 利用 状 況 (使用台帳より)

平成25年10月1日～平成25年10月31日

10月分	利用件数		使用料加算				使用料減免												開館日数 27				
	利用 件数	利用 回数	市外者		営 利		公 用		1号		2号		3号		4号		5号		6号		稼働率	利用者総数	
			申請	利用	申請	利用	申請	利用	申請	利用	申請	利用	申請	利用	申請	利用	申請	利用	申請	利用			
第1会議室	31	42	13	21	13	21	0	0	0	0	0	0	0	0	0	0	0	0	0	0	0	52%	1,020
第2会議室	41	54	17	25	16	23	6	8	0	0	0	0	0	0	0	0	0	0	0	0	0	67%	514
第3会議室	25	45	14	28	14	28	5	10	0	0	0	0	0	0	0	0	0	0	0	0	0	56%	1,650
第4会議室	16	31	0	0	0	0	11	22	0	0	0	0	0	0	0	0	0	0	0	0	0	38%	680
第5会議室	29	40	0	0	0	0	11	22	0	0	0	0	0	0	0	0	0	0	0	0	0	49%	947
第6会議室	26	41	3	4	3	4	11	22	0	0	0	0	0	0	0	0	0	0	0	0	0	51%	823
第7会議室	20	30	0	0	0	0	9	18	0	0	0	0	0	0	0	0	0	0	0	0	0	37%	803
小計	188	283	47	78	46	76	53	102	0	0	0	0	0	0	0	0	0	0	0	0	0	50%	6,437
和 室	12	16	2	4	2	4	2	4	0	0	0	0	0	0	0	0	0	0	0	0	0	20%	266
合計	200	299	49	82	48	80	55	106	0	0	0	0	0	0	0	0	0	0	0	0	0	46%	6,703
大ホール	10	15	4	4	0	0	4	7	0	0	0	0	0	0	0	0	0	0	0	0	0	19%	1,742
総合計	210	314	53	86	48	80	59	113	0	0	0	0	0	0	0	0	0	0	0	0	0	43%	8,445

平成 25 年度 文化会館 利用状況 (使用台帳より)

平成25年11月1日～平成25年11月30日

11月分	利用件数		使用料加算				使用料減免												開館日数				
	利用 件数	利用 回数	市外者		営利		公用		1号		2号		3号		4号		5号		6号		稼働率	利用者総数	
			申請	利用	申請	利用	申請	利用	申請	利用	申請	利用	申請	利用	申請	利用	申請	利用	申請	利用			
第1会議室	35	52	3	7	17	24	1	2	0	0	2	5	0	0	0	0	0	0	0	0	0	67%	1,147
第2会議室	38	61	4	9	13	21	1	2	0	0	3	7	0	0	0	0	0	0	0	0	0	78%	453
第3会議室	24	44	2	5	16	30	0	0	0	0	2	5	0	0	0	0	0	0	0	0	0	56%	1,560
第4会議室	18	31	2	5	0	6	6	12	0	0	0	0	0	0	0	0	0	0	0	0	0	40%	296
第5会議室	20	29	1	2	0	0	7	14	0	0	0	0	0	0	0	0	0	0	0	0	0	37%	454
第6会議室	25	37	4	4	2	2	7	14	0	0	1	3	0	0	0	0	0	0	0	0	0	47%	466
第7会議室	19	28	1	2	0	0	7	13	0	0	2	4	0	0	0	0	0	0	0	0	0	36%	614
小計	179	282	17	34	48	83	29	57	0	0	10	24	0	0	0	0	0	0	0	0	0	52%	4,990
和室	14	24	2	5	6	10	0	0	0	0	2	5	0	0	0	0	0	0	0	0	0	31%	441
合計	193	306	19	39	54	93	29	57	0	0	12	29	0	0	0	0	0	0	0	0	0	49%	5,431
大ホール	14	20	4	4	0	0	2	4	0	0	2	4	0	0	1	2	0	0	0	0	0	26%	2,626
総合計	207	326	23	43	54	93	31	61	0	0	14	33	0	0	1	2	0	0	0	0	0	46%	8,057

平成 25 年度 文化会館 利用 状 況 (使用台帳より)

平成25年12月1日～平成25年12月31日

12月分	利用件数		使用料加算				使用料減免												開館日数 25				
	利用 件数	利用 回数	市外者		営 利		公 用		1号		2号		3号		4号		5号		6号		稼働率	利用者総数	
			申請	利用	申請	利用	申請	利用	申請	利用	申請	利用	申請	利用	申請	利用	申請	利用					
第1会議室	28	43	17	28	17	28	1	2	0	0	1	3	0	0	0	0	0	0	0	0	0	57%	1,044
第2会議室	32	46	12	18	12	18	0	0	0	0	1	3	0	0	0	0	0	0	0	0	0	61%	356
第3会議室	24	43	14	27	14	27	0	0	0	0	2	4	0	0	0	0	0	0	0	0	0	57%	1,330
第4会議室	10	23	0	0	0	0	3	6	0	0	1	3	0	0	0	0	0	0	0	0	0	31%	265
第5会議室	15	21	0	0	0	0	3	6	0	0	1	3	0	0	0	0	0	0	0	0	0	28%	410
第6会議室	19	25	5	5	4	4	3	6	0	0	1	3	0	0	0	0	0	0	0	0	0	33%	334
第7会議室	19	28	0	0	0	0	3	6	0	0	2	4	0	0	0	0	0	0	0	0	0	24%	414
小計	147	229	48	78	47	77	13	26	0	0	9	23	0	0	0	0	0	0	0	0	0	44%	4,153
和 室	10	19	3	5	3	5	0	0	0	0	2	5	0	0	0	0	0	0	0	0	0	25%	301
合計	157	248	51	83	50	82	13	26	0	0	11	28	0	0	0	0	0	0	0	0	0	41%	4,454
大ホール	12	17	0	0	1	2	2	3	0	0	4	5	0	0	2	2	0	0	0	0	0	23%	3,145
総合計	169	265	51	83	51	84	15	29	0	0	15	33	0	0	2	2	0	0	0	0	0	39%	7,599

平成25年度 文化会館利用状況 (使用台帳より)

平成26年1月1日～平成26年1月31日

1月分	利用件数		使用料加算				使用料減免												開館日数				
	利用 件数	利用 回数	市外者		営利		公用		1号		2号		3号		4号		5号		6号		稼働率	利用者総数	
			申請	利用	申請	利用	申請	利用	申請	利用	申請	利用	申請	利用	申請	利用	申請	利用	申請	利用			
第1会議室	27	40	0	0	16	27	0	0	0	0	0	0	0	0	0	0	0	0	0	0	0	58%	914
第2会議室	29	44	0	0	15	26	0	0	0	0	0	0	0	0	0	0	0	0	0	0	0	64%	328
第3会議室	20	35	1	1	15	30	1	1	0	0	0	0	0	0	0	0	0	0	0	0	0	51%	1,460
第4会議室	6	12	1	1	0	0	1	1	0	0	0	0	0	0	0	0	0	0	0	0	0	17%	130
第5会議室	10	10	0	0	0	0	0	0	0	0	0	0	0	0	0	0	0	0	0	0	0	14%	230
第6会議室	14	16	0	0	2	2	0	0	0	0	0	0	0	0	0	0	0	0	0	0	0	23%	295
第7会議室	8	8	0	0	0	0	0	0	0	0	0	0	0	0	0	0	0	0	0	0	0	12%	210
小計	114	165	2	2	48	85	2	2	0	0	0	0	0	0	0	0	0	0	0	0	0	34%	3,567
和室	8	17	0	0	5	12	0	0	0	0	0	0	0	0	0	0	0	0	0	0	0	25%	234
合計	122	182	2	2	53	97	2	2	0	0	0	0	0	0	0	0	0	0	0	0	0	33%	3,801
大ホール	3	3	3	3	0	0	0	0	0	0	0	0	0	0	0	0	0	0	0	0	0	4%	610
総合計	125	185	5	5	53	97	2	2	0	0	0	0	0	0	0	0	0	0	0	0	0	30%	4,411

平成 25 年度 '文化会館利用状況 (使用台帳より)

平成 26年2月1日～平成 26年2月28日

2月分	利用件数		使用料加算				使用料減免												開館日数 24				
	利用 件数	利用 回数	市外者		営 利		公 用		1号		2号		3号		4号		5号		6号		稼働率	利用者総数	
			申請	利用	申請	利用	申請	利用	申請	利用	申請	利用	申請	利用	申請	利用	申請	利用	申請	利用			
第1会議室	32	45	2	3	11	15	1	1	0	0	1	2	0	0	0	0	0	0	0	0	0	63%	914
第2会議室	33	47	1	2	15	24	0	0	0	0	1	2	0	0	0	0	0	0	0	0	0	65%	325
第3会議室	22	41	1	2	15	32	0	0	0	0	1	2	0	0	0	0	0	0	0	0	0	57%	1,446
第4会議室	11	21	0	0	4	6	0	0	0	0	0	0	0	0	0	0	0	0	0	0	0	29%	204
第5会議室	16	18	1	1	0	0	1	1	0	0	0	0	0	0	0	0	0	0	0	0	0	25%	350
第6会議室	22	29	0	0	7	10	0	0	0	0	0	0	0	0	0	0	0	0	0	0	0	40%	366
第7会議室	12	14	0	0	1	2	0	0	0	0	0	0	0	0	0	0	0	0	0	0	0	19%	400
小計	148	215	5	8	53	89	2	2	0	0	3	6	0	0	0	0	0	0	0	0	0	43%	4,005
和 室	5	10	1	2	2	4	0	0	0	0	1	2	0	0	0	0	0	0	0	0	0	14%	104
合計	153	225	6	10	55	93	2	2	0	0	4	8	0	0	0	0	0	0	0	0	0	39%	4,109
大ホール	2	3	2	3	0	0	0	0	0	0	0	0	0	0	0	0	0	0	0	0	0	4%	226
総合計	155	228	8	13	55	93	2	2	0	0	4	8	0	0	0	0	0	0	0	0	0	35%	4,335

平成 25 年度 文化会館 利用 状 況 (使用台帳より)

平成 26年3月1日 ~ 平成 26年3月31日

3月分	利用件数		使用料加算				使用料減免												開館日数 26				
	利用 件数	利用 回数	市外者		営 利		公 用		1号		2号		3号		4号		5号		6号		稼働率	利用者総数	
			申請	利用	申請	利用	申請	利用	申請	利用	申請	利用	申請	利用	申請	利用	申請	利用	申請	利用			
第1会議室	27	37	1	2	13	21	1	2	0	0	0	0	0	0	0	0	0	0	0	0	0	47%	777
第2会議室	39	53	1	2	15	24	1	2	0	0	0	0	0	0	0	0	0	0	0	0	0	68%	415
第3会議室	24	38	0	0	16	30	0	0	0	0	0	0	0	0	0	0	0	0	0	0	0	49%	1,550
第4会議室	7	16	1	2	0	0	1	2	0	0	0	0	0	0	0	0	0	0	0	0	0	21%	116
第5会議室	16	19	1	2	2	3	1	2	0	0	0	0	0	0	0	0	0	0	0	0	0	24%	418
第6会議室	22	28	0	0	3	5	0	0	0	0	0	0	0	0	0	0	0	0	0	0	0	36%	366
第7会議室	12	17	1	2	0	0	1	2	0	0	0	0	0	0	0	0	0	0	0	0	0	22%	339
小計	147	208	5	10	49	83	5	10	0	0	0	0	0	0	0	0	0	0	0	0	0	38%	3,981
和 室	11	22	0	0	6	15	0	0	0	0	0	0	0	0	0	0	0	0	0	0	0	28%	126
合計	158	230	5	10	55	98	5	10	0	0	0	0	0	0	0	0	0	0	0	0	0	37%	4,107
大ホール	6	9	2	2	0	0	2	3	0	0	0	0	0	0	0	0	0	0	0	0	0	12%	1,545
総合計	164	239	7	12	55	98	7	13	0	0	0	0	0	0	0	0	0	0	0	0	0	34%	5,652

平成 26 年度 文化会館利用状況 (使用台帳より)

(平成26年 4月～12月)

年間分	利用件数		使用料加算				使用料減免												開館日数	234		
	利用 件数	利用 回数	市外者		営 利		公 用		1号		2号		3号		4号		5号		6号		稼働率	利用者総数
			申請	利用	申請	利用	申請	利用	申請	利用	申請	利用	申請	利用	申請	利用	申請	利用	申請	利用		
第1会議室	232	338	115	172	125	184	6	12	1	2	4	8	0	0	1	3	0	0	0	0	48%	7,733
第2会議室	251	316	80	90	78	88	15	20	0	0	5	10	0	0	0	0	0	0	0	0	45%	3,043
第3会議室	150	247	58	112	63	120	12	27	0	0	6	12	0	0	1	3	0	0	0	0	35%	6,992
第4会議室	80	144	7	13	5	9	16	32	0	0	0	0	0	0	0	0	0	0	0	0	21%	1,739
第5会議室	148	189	12	22	8	14	17	34	0	0	0	0	0	0	0	0	0	0	0	0	27%	3,190
第6会議室	151	219	21	38	19	33	17	33	0	0	0	0	0	0	0	0	0	0	0	0	31%	3,211
第7会議室	120	144	2	4	0	0	14	28	0	0	2	4	0	0	0	0	0	0	0	0	21%	3,953
小計	1,132	1,597	295	451	298	448	97	186	1	2	17	34	0	0	2	6	0	0	0	0	32%	29,861
和 室	43	74	7	11	7	11	12	23	0	0	5	10	0	0	0	0	0	0	0	0	11%	1,305
合計	1,175	1,671	302	462	305	459	109	209	1	2	22	44	0	0	2	6	0	0	0	0	30%	31,166
大ホール	58	92	21	26	2	3	20	27	0	0	6	12	0	0	4	5	0	0	1	2	13%	14,057
総合計	1,233	1,763	323	488	307	462	129	236	1	2	28	56	0	0	6	11	0	0	1	2	28%	45,223

平成 26 年度 文化会館 利用状況 (使用台帳より)

平成26年4月1日～平成26年4月30日

4月分	利用件数		使用料加算				使用料減免												開館日数 26				
	利用 件数	利用 回数	市外者		営 利		公 用		1号		2号		3号		4号		5号		6号		稼働率	利用者総数	
			申請	利用	申請	利用	申請	利用	申請	利用	申請	利用	申請	利用	申請	利用	申請	利用	申請	利用			
第1会議室	28	36	15	20	15	20	0	0	0	0	2	4	0	0	0	0	0	0	0	0	0	46%	1,095
第2会議室	30	40	9	12	8	10	1	1	0	0	2	4	0	0	0	0	0	0	0	0	0	51%	420
第3会議室	15	24	7	14	7	14	0	0	0	0	2	4	0	0	0	0	0	0	0	0	0	31%	880
第4会議室	9	19	1	2	1	2	0	0	0	0	0	0	0	0	0	0	0	0	0	0	0	23%	122
第5会議室	16	16	0	0	0	0	0	0	0	0	0	0	0	0	0	0	0	0	0	0	0	21%	309
第6会議室	16	24	5	10	3	7	0	0	0	0	0	0	0	0	0	0	0	0	0	0	0	31%	254
第7会議室	14	16	0	0	0	0	0	0	0	0	1	2	0	0	0	0	0	0	0	0	0	21%	445
小計	128	175	37	58	34	53	1	1	0	0	7	14	0	0	0	0	0	0	0	0	0	32%	3,525
和 室	3	4	2	2	2	2	0	0	0	0	1	2	0	0	0	0	0	0	0	0	0	5%	80
合計	131	179	39	60	36	55	1	1	0	0	8	16	0	0	0	0	0	0	0	0	0	29%	3,605
大ホール	2	4	2	4	0	0	0	0	0	0	2	4	0	0	0	0	0	0	0	0	0	5%	700
総合計	133	183	41	64	36	55	1	1	0	0	10	20	0	0	0	0	0	0	0	0	0	26%	4,305

平成26年度 文化会館利用状況 (使用台帳より)

平成26年5月1日～平成26年5月31日

5月分	利用件数		使用料加算				使用料減免												開館日数 27			
	利用 件数	利用 回数	市外者		営利		公用		1号		2号		3号		4号		5号		6号		稼働率	利用者総数
			申請	利用	申請	利用	申請	利用	申請	利用	申請	利用	申請	利用	申請	利用	申請	利用	申請	利用		
第1会議室	26	37	15	22	15	22	0	0	0	0	1	2	0	0	1	3	0	0	0	0	46%	809
第2会議室	31	39	11	12	11	12	0	0	0	0	1	2	0	0	0	0	0	0	0	0	48%	392
第3会議室	19	31	11	20	10	19	1	1	0	0	1	2	0	0	1	3	0	0	0	0	38%	881
第4会議室	7	16	0	0	0	0	0	0	0	0	0	0	0	0	0	0	0	0	0	0	20%	78
第5会議室	19	21	3	5	2	4	0	0	0	0	0	0	0	0	0	0	0	0	0	0	26%	466
第6会議室	11	14	0	0	0	0	0	0	0	0	0	0	0	0	0	0	0	0	0	0	17%	264
第7会議室	13	14	0	0	0	0	0	0	0	0	0	0	0	0	0	0	0	0	0	0	17%	480
小計	126	172	40	59	38	57	1	1	0	0	3	6	0	0	2	6	0	0	0	0	30%	3,370
和室	3	4	2	2	2	2	0	0	0	0	1	2	0	0	0	0	0	0	0	0	5%	80
合計	129	176	42	61	40	59	1	1	0	0	4	8	0	0	2	6	0	0	0	0	27%	3,450
大ホール	3	6	2	3	0	0	0	0	0	0	1	2	0	0	1	1	0	0	0	0	7%	455
総合計	132	182	44	64	40	59	1	1	0	0	5	10	0	0	3	7	0	0	0	0	25%	3,905

平成 26 年度 文化会館 利用状況 (使用台帳より)

平成26年6月1日～平成26年6月30日

6月分	利用件数		使用料加算				使用料減免												開館日数				
	利用 件数	利用 回数	市外者		営 利		公 用		1号		2号		3号		4号		5号		6号		稼働率	利用者総数	
			申請	利用	申請	利用	申請	利用	申請	利用	申請	利用	申請	利用	申請	利用	申請	利用	申請	利用			
第1会議室	26	36	17	25	16	23	0	0	0	0	0	0	0	0	0	0	0	0	0	0	0	48%	710
第2会議室	34	43	11	12	9	10	2	2	0	0	0	0	0	0	0	0	0	0	0	0	0	57%	452
第3会議室	18	25	8	14	8	14	0	0	0	0	1	2	0	0	0	0	0	0	0	0	0	33%	868
第4会議室	12	21	0	0	2	3	0	0	0	0	0	0	0	0	0	0	0	0	0	0	0	28%	183
第5会議室	18	23	0	0	3	6	0	0	0	0	0	0	0	0	0	0	0	0	0	0	0	31%	439
第6会議室	21	28	0	0	6	9	0	0	0	0	0	0	0	0	0	0	0	0	0	0	0	37%	386
第7会議室	12	14	1	2	0	0	0	0	0	0	1	2	0	0	0	0	0	0	0	0	0	19%	363
小計	141	190	37	53	44	65	2	2	0	0	2	4	0	0	0	0	0	0	0	0	0	36%	3,401
和 室	6	11	1	3	1	3	1	1	0	0	1	2	0	0	0	0	0	0	0	0	0	15%	120
合計	147	201	38	56	45	68	3	3	0	0	3	6	0	0	0	0	0	0	0	0	0	34%	3,521
大ホール	5	8	2	3	1	1	1	1	0	0	1	2	0	0	0	0	0	0	0	0	0	11%	1,677
総合計	152	209	40	59	46	69	4	4	0	0	4	8	0	0	0	0	0	0	0	0	0	31%	5,198

平成 26 年度 文化会館利用状況 (使用台帳より)

平成26年7月1日～平成26年7月31日

7月分	利用件数		使用料加算				使用料減免												開館日数				
	利用 件数	利用 回数	市外者		営 利		公 用		1号		2号		3号		4号		5号		6号		稼働率	利用者総数	
			申請	利用	申請	利用	申請	利用	申請	利用	申請	利用	申請	利用	申請	利用	申請	利用					
第1会議室	19	28	10	17	9	14	1	1	0	0	0	0	0	0	0	0	0	0	0	0	0	35%	798
第2会議室	32	37	12	13	13	14	2	2	0	0	0	0	0	0	0	0	0	0	0	0	0	46%	373
第3会議室	16	25	9	18	9	18	0	0	0	0	0	0	0	0	0	0	0	0	0	0	0	31%	680
第4会議室	7	17	2	4	0	0	0	0	0	0	0	0	0	0	0	0	0	0	0	0	0	21%	120
第5会議室	17	22	3	6	1	2	0	0	0	0	0	0	0	0	0	0	0	0	0	0	0	27%	332
第6会議室	25	31	7	9	4	4	1	1	0	0	0	0	0	0	0	0	0	0	0	0	0	38%	542
第7会議室	9	9	0	0	0	0	0	0	0	0	0	0	0	0	0	0	0	0	0	0	0	11%	200
小計	125	169	43	67	36	52	4	4	0	0	0	0	0	0	0	0	0	0	0	0	0	30%	3,045
和 室	6	8	2	4	2	4	3	3	0	0	0	0	0	0	0	0	0	0	0	0	0	10%	107
合計	131	177	45	71	38	56	7	7	0	0	0	0	0	0	0	0	0	0	0	0	0	27%	3,152
大ホール	3	5	1	2	1	2	1	1	0	0	0	0	0	0	0	0	0	0	0	0	0	6%	837
総合計	134	182	46	73	39	58	8	8	0	0	0	0	0	0	0	0	0	0	0	0	0	25%	3,989

平成 26 年度 文化会館 利用状況 (使用台帳より)

平成26年8月1日～平成26年8月31日

8月分	利用件数		使用料加算				使用料減免												開館日数				
	利用 件数	利用 回数	市外者		営 利		公 用		1号		2号		3号		4号		5号		6号		稼働率	利用者総数	
			申請	利用	申請	利用	申請	利用	申請	利用	申請	利用	申請	利用	申請	利用	申請	利用					
第1会議室	20	30	10	15	10	15	0	0	1	2	1	2	0	0	0	0	0	0	0	0	0	37%	665
第2会議室	27	34	7	8	7	8	2	2	0	0	2	4	0	0	0	0	0	0	0	0	0	42%	337
第3会議室	18	36	7	16	7	16	3	8	0	0	2	4	0	0	0	0	0	0	0	0	0	44%	977
第4会議室	3	4	1	2	0	0	0	0	0	0	0	0	0	0	0	0	0	0	0	0	0	5%	26
第5会議室	16	25	1	2	0	0	1	1	0	0	0	0	0	0	0	0	0	0	0	0	0	31%	299
第6会議室	13	20	2	3	1	1	1	1	0	0	0	0	0	0	0	0	0	0	0	0	0	25%	316
第7会議室	11	13	0	0	0	0	0	0	0	0	0	0	0	0	0	0	0	0	0	0	0	16%	440
小計	108	162	28	46	25	40	7	12	1	2	5	10	0	0	0	0	0	0	0	0	0	29%	3,060
和 室	3	6	0	0	0	0	0	0	0	0	2	4	0	0	0	0	0	0	0	0	0	7%	170
合計	111	168	28	46	25	40	7	12	1	2	7	14	0	0	0	0	0	0	0	0	0	26%	3,230
大ホール	11	15	1	1	0	0	7	7	0	0	2	4	0	0	0	0	0	0	0	0	0	19%	1,910
総合計	122	183	29	47	25	40	14	19	1	2	9	18	0	0	0	0	0	0	0	0	0	25%	5,140

平成26年度 文化会館利用状況 (使用台帳より)

9月分	利用件数		使用料加算				使用料減免												開館日数 25					
	利用件数	利用回数	市外者		営利		公用		1号		2号		3号		4号		5号		6号		稼働率	利用者総数		
			申請	利用	申請	利用	申請	利用	申請	利用	申請	利用	申請	利用	申請	利用	申請	利用	申請	利用				
第1会議室	31	46	18	27	17	25	1	2	0	0	0	0	0	0	0	0	0	0	0	0	0	0	61%	833
第2会議室	24	28	11	12	6	6	1	2	0	0	0	0	0	0	0	0	0	0	0	0	0	0	37%	268
第3会議室	16	26	7	12	7	12	1	2	0	0	0	0	0	0	0	0	0	0	0	0	0	0	35%	559
第4会議室	14	19	1	1	1	1	0	0	0	0	0	0	0	0	0	0	0	0	0	0	0	0	25%	153
第5会議室	15	16	0	2	0	0	0	0	0	0	0	0	0	0	0	0	0	0	0	0	0	0	21%	251
第6会議室	10	12	0	0	0	0	0	0	0	0	0	0	0	0	0	0	0	0	0	0	0	0	16%	216
第7会議室	13	13	0	0	0	0	0	0	0	0	0	0	0	0	0	0	0	0	0	0	0	0	17%	415
小計	123	160	37	54	31	44	3	6	0	0	0	0	0	0	0	0	0	0	0	0	0	0	30%	2,695
和室	1	2	0	0	0	0	1	2	0	0	0	0	0	0	0	0	0	0	0	0	0	0	3%	20
合計	124	162	37	54	31	44	4	8	0	0	0	0	0	0	0	0	0	0	0	0	0	0	27%	2,715
大ホール	6	7	4	4	0	0	1	2	0	0	0	0	0	0	0	0	0	0	0	1	2	9%	1,404	
総合計	130	169	41	58	31	44	5	10	0	0	0	0	0	0	0	0	0	0	1	2	25%	4,119		

平成 26 年度 文化会館 利用 状 況 (使用台帳より)

平成26年10月1日～平成26年10月31日

10月分	利用件数		使用料加算				使用料減免												開館日数				
	利用 件数	利用 回数	市外者		営 利		公 用		1号		2号		3号		4号		5号		6号		稼働率	利用者総数	
			申請	利用	申請	利用	申請	利用	申請	利用	申請	利用	申請	利用	申請	利用	申請	利用	申請	利用			
第1会議室	27	44	15	25	15	25	2	4	0	0	0	0	0	0	0	0	0	0	0	0	0	54%	880
第2会議室	30	33	12	13	10	10	5	6	0	0	0	0	0	0	0	0	0	0	0	0	0	41%	339
第3会議室	15	24	6	12	6	12	3	6	0	0	0	0	0	0	0	0	0	0	0	0	0	30%	710
第4会議室	13	22	0	0	0	0	9	18	0	0	0	0	0	0	0	0	0	0	0	0	0	27%	485
第5会議室	20	30	4	6	1	1	8	16	0	0	0	0	0	0	0	0	0	0	0	0	0	37%	541
第6会議室	24	38	1	2	0	0	9	19	0	0	0	0	0	0	0	0	0	0	0	0	0	47%	707
第7会議室	16	23	0	0	0	0	7	14	0	0	0	0	0	0	0	0	0	0	0	0	0	28%	530
小計	145	214	38	58	32	48	43	83	0	0	0	0	0	0	0	0	0	0	0	0	0	38%	4,192
和 室	12	19	0	0	0	0	4	9	0	0	0	0	0	0	0	0	0	0	0	0	0	23%	348
合計	157	233	38	58	32	48	47	92	0	0	0	0	0	0	0	0	0	0	0	0	0	36%	4,540
大ホール	12	17	4	4	0	0	6	11	0	0	0	0	0	0	0	0	0	0	0	0	0	21%	2,622
総合計	169	250	42	62	32	48	53	103	0	0	0	0	0	0	0	0	0	0	0	0	0	34%	7,162

平成26年度文化会館利用状況 (使用台帳より)

平成26年11月1日～平成26年11月30日

11月分	利用件数		使用料加算				使用料減免												開館日数			
	利用 件数	利用 回数	市外者		営利		公用		1号		2号		3号		4号		5号		6号		稼働率	利用者総数
			申請	利用	申請	利用	申請	利用	申請	利用	申請	利用	申請	利用	申請	利用	申請	利用				
第1会議室	26	39	0	0	14	20	0	0	0	0	0	0	0	0	0	0	0	0	0	0	50%	943
第2会議室	25	34	0	0	9	12	0	0	0	0	0	0	0	0	0	0	0	0	0	0	44%	233
第3会議室	19	25	1	2	7	11	1	2	0	0	0	0	0	0	0	0	0	0	0	0	32%	752
第4会議室	8	14	0	0	0	0	6	12	0	0	0	0	0	0	0	0	0	0	0	0	18%	230
第5会議室	18	24	0	0	0	0	6	12	0	0	0	0	0	0	0	0	0	0	0	0	31%	346
第6会議室	17	30	3	8	3	8	4	8	0	0	0	0	0	0	0	0	0	0	0	0	38%	245
第7会議室	16	21	0	0	0	0	5	10	0	0	0	0	0	0	0	0	0	0	0	0	27%	530
小計	129	187	4	10	33	51	22	44	0	0	0	0	0	0	0	0	0	0	0	0	34%	3,279
和室	4	7	0	0	0	0	0	0	0	0	0	0	0	0	0	0	0	0	0	0	9%	110
合計	133	194	4	10	33	51	22	44	0	0	0	0	0	0	0	0	0	0	0	0	31%	3,389
大ホール	7	8	5	5	0	0	0	0	0	0	0	0	0	0	1	2	0	0	0	0	10%	1,207
総合計	140	202	9	15	33	51	22	44	0	0	0	0	0	0	1	2	0	0	0	0	29%	4,596

平成 26 年度 文化会館 利用状況 (使用台帳より)

平成26年12月1日～平成26年12月31日

12月分	利用件数		使用料加算				使用料減免												開館日数				
	利用 件数	利用 回数	市外者		営 利		公 用		1号		2号		3号		4号		5号		6号		稼働率	利用者総数	
			申請	利用	申請	利用	申請	利用	申請	利用	申請	利用	申請	利用	申請	利用	申請	利用	申請	利用			
第1会議室	29	42	15	21	14	20	2	5	0	0	0	0	0	0	0	0	0	0	0	0	0	58%	1,000
第2会議室	18	28	7	8	5	6	2	5	0	0	0	0	0	0	0	0	0	0	0	0	0	39%	229
第3会議室	14	31	2	4	2	4	3	8	0	0	0	0	0	0	0	0	0	0	0	0	0	43%	685
第4会議室	7	12	2	4	1	3	1	2	0	0	0	0	0	0	0	0	0	0	0	0	0	17%	342
第5会議室	9	12	1	1	1	1	2	5	0	0	0	0	0	0	0	0	0	0	0	0	0	17%	207
第6会議室	14	22	3	6	2	4	2	4	0	0	0	0	0	0	0	0	0	0	0	0	0	31%	281
第7会議室	16	21	1	2	0	0	2	4	0	0	0	0	0	0	0	0	0	0	0	0	0	25%	550
小計	107	168	31	46	25	38	14	33	0	0	0	0	0	0	0	0	0	0	0	0	0	33%	3,294
和 室	5	13	0	0	0	0	3	8	0	0	0	0	0	0	0	0	0	0	0	0	0	18%	270
合計	112	181	31	46	25	38	17	41	0	0	0	0	0	0	0	0	0	0	0	0	0	31%	3,564
大ホール	9	22	0	0	0	0	4	5	0	0	0	0	0	0	2	2	0	0	0	0	0	31%	3,245
総合計	121	203	31	46	25	38	21	46	0	0	0	0	0	0	2	2	0	0	0	0	0	31%	6,809

平成25年度 市民会館 市民ホール 催し物

月	日	曜	催し物	開演	終演	入場方法	主催者名
4	1	月	(株) ASHU入社式・方針発表会会場	10:00 14:00	13:00 16:00	関係者	(株) ASHU
	5	金	公明党議会報告会	19:00	21:00		公明党大阪府本部
	6	土	みちや民謡まつり	準備			名津道会
	7	日		10:00	18:00	無料	
	21	日	井上整撞邦楽演奏会	13:00	16:30	無料	井上邦楽会
	24	水	平成25年度 指定居宅サービス事業者等集団指導	14:00	17:00	関係者	福祉部居宅事業者課
	26	金	東大阪地区メーデー	18:30	20:00	関係者	東大阪労働団体連絡協議会
	27	土	大阪府医師会交響楽団	準備・リハーサル			大阪府医師会交響楽団
	28	日	第28回スプリングコンサート	14:00	16:00	1,000円	
	29	月	第7回上宮中学・高等学校 吹奏楽部演奏会	13:30	16:00	無料	上宮中学・高等学校
	29	月	つくしわかば杯 子ども会ソフトボール大会抽選会	18:30	21:00	関係者	東大阪市教育委員会 青少年スポーツ室
5	2	木	身体表現コース第3回発表会	準備			樟蔭中学校・高等学校
	3	金				無料	
	4	土	第11回大阪府立布施高校吹奏学部 定期演奏会			無料	府立布施高等学校
	5	日	樟蔭中学校・高等学校吹奏学部 定期演奏会			無料	樟蔭中学校・高等学校吹奏学部
	12	日	第36回 東大阪 市民ふれあい祭り	10:55	16:22	無料	協働まちづくり部 地域コミュニティー支援室
	17	金	近畿救急医学研究会 第136回 救急隊員部会	13:00	16:00	関係者	東大阪市消防局
	18	土	公明党大阪女性フォーラム				公明党大阪府本部
	18	土	新舞踊発表会 轟の舞	準備			轟の舞
	19	日				無料	
	24	金	憲法週間 市民のつどい	13:00		無料	東大阪市人権啓発課
	24	金	日本共産党	19:00	20:30	一般	日本共産党東大阪地区委員会
	26	日	民謡の祭典	10:00	18:00	無料	全関西郷土民謡協会
	31	金	東大阪市文化連盟 「文化のつどい」実行委員会			リハーサル	東大阪市文化連盟
6	1	土	東大阪市文化連盟 「文化のつどい」実行委員会	12:00	16:25	無料	東大阪市文化連盟
	2	日	東大阪市文化連盟 「文化のつどい」実行委員会	10:00	16:50	無料	同上
	6	木	平成25年度 定期総会	13:30	16:00	関係者	東大阪市シルバー人材センター
	7	金	公正採用選考人権啓発推進員研修 及び学卒求人説明会	13:00	16:00	関係者	布施公共職業安定所
	9	日	チャリティ初夏歌謡祭 鏡 五郎ショー	13:00 17:30	16:00 20:30	¥4,000	河内音頭振興会
	12	水	東大阪年金事務所 算定基礎届事務説明会			関係者	日本年金機構東大阪年金事務所
	13	木	大阪商業大学高等学校団体鑑賞会			関係者	大阪商業大学高等学校
	13	木	金剛歌劇団大阪公演2013準備			関係者	金剛歌劇団大阪公演実行委員会
	14	金	金剛歌劇団大阪公演2013				同上
	16	日	医療生協かわち野 第47回通常総代会			関係者	医療生協かわち野
	16	日	ダンス リハーサル	18:00	21:30	関係者	ダンススタジオ デイジー 大阪府宅建物取引業協会 東大阪八尾支部
	21	金	平成25年度第1回不動産業務研修会			関係者	
	22	土	医療生協かわち野 「渡されたバトン」上映会	10:00 14:00 17:00		一般	医療生協かわち野生活協同組合
	23	日	Entrance Vol.7				ダンススタジオ デイジー
	29	土	OSAKA!!!! ~河内VP~				キョード マネジメントシステムズ
	30	日	おもいやり連鎖運動「公開シンポジウム」			関係者	霊友会近畿支局
7	4	木	モンダンヨソビルコンサート 準備			関係者	モンダンヨソビルコンサート 実行委員会
	5	金	モンダンヨソビルコンサート	18:30	20:40	関係者	同上
	7	日	ジュニアと父母の集い			関係者	社団法人実践倫理宏正会 布施ブロック
	8	月	七夕演芸大会	10:00	16:00	関係者	東大阪市老人クラブ連合会
	10	水	芸術鑑賞会	13:30	15:00	関係者	大阪府立布施高等学校
	11	木	府立高校グラウンド抽選会	18:30	21:00	関係者	東大阪市青少年スポーツ室
	12	金	東大阪市立日新高等学校芸術鑑賞	13:30	15:00	関係者	東大阪市立日新高等学校
	13	土	人権尊重のまちづくり強化月間のつどい	14:00	15:30	申込者	東大阪市人権啓発課
	14	日	江河泉音頭協会			¥2,000	江河泉音頭協会
	15	月	大阪府合唱連盟ジョイフェスタ50 練習会場			リハーサル	大阪府合唱連盟
	17	水	布施工科高校人権視聴覚教育	13:30	16:00	関係者	布施工科高等学校
	26	金	平和アニメフェスティバル	10:00 13:30	11:35 15:40	無料	東大阪市人権啓発課
	27	土	ハッピータイムダンススクールサマーコンサート2013			関係者	有限会社ハッピータイム事務所
	28	日	同上	13:00		前売¥2000 当日¥2500	同上
8	4	日	第91回市民劇場 それいけ! アンパンマン ミュージカル	12:30 16:00	14:00 17:30	前売¥2000 当日¥2500	公益財団法人東大阪市文化振興協会
	5	月	平成25年度 中学校における評価に関する教科別(音楽)研修会	13:30	16:45	関係者	東大阪市教育委員会学校教育推進室
	8	木	ブール学院吹奏楽部(リハーサル)			関係者	ブール学院吹奏楽部
	9	金	平成25年度幼児教育フォーラム			関係者	東大阪市教育委員会学校教育推進室
	22	木	「志学(こころざしがく)講演会」			関係者	大阪府立布施高等学校
	28	水	東大阪市立石切中学校芸術鑑賞			関係者	東大阪市立石切中学校

平成25年度 市民会館 市民ホール 催し物

月	日	曜	催し物	開演	終演	入場方法	主催者名
9	1	日	第23回 井上整撞の楽しいカラオケの会	13:00	16:30	無料	井上邦楽会
	4	水	第44回東大阪市老人福祉大会	13:00	16:00	無料	東大阪市高齢介護室
	6	金	東大阪東西狂言会リハーサル	13:00	16:00	関係者	東大阪市文化国際課
	7	土	平成25年度東大阪市自治協議会 東大阪市赤十字奉仕団合同総会表彰式	13:30	16:00	関係者	東大阪市赤十字奉仕団
	8	日	永和校区敬老大会	12:30	16:00	関係者	東大阪市高齢介護室
	12	木	東大阪東西狂言会	18:00	20:30	申込抽選 当選者	東大阪市文化国際課
	13	金	交通安全運転講習会			対象者	東大阪市交通対策室
	14	土	市立中学校プラスバンド発表会			関係者	東大阪市PTA協議会
	15	日	42周年創立記念集会			関係者	医療生協かわち野
	15	日	Higashi Osaka Global Fes			準備	東大阪青年会議所
	16	月	同上			一般	同上
	16	月	東部子ども会ソフトボール大会抽選会			関係者	東大阪市青少年スポーツ室
	21	土	東大阪市立新喜多中学校 第22回定期演奏会			無料	東大阪市立新喜多中学校
	22	日	秋に舞う新舞踊競艶舞心			無料	すえひろ新舞踊会
	25	水	映画鑑賞			関係者	大阪府立布施北高等学校
	28	土	オレンジコンサート2013				東大阪市立石切中学校
	29	日	同上			関係者	同上
10	2	水	夢コンサート	13:30 17:30		有料	(株)夢グループ
	3	木	コーラスグループ シャイン リハーサル			リハーサル	コーラスグループ シャイン
	4	金	第2回 不動産業務研修会	13:10	16:25	関係者	大阪府宅地建物取引業協会 東大阪八尾支部
	6	日	コーラスグループ シャイン セカンドコンサート			無料	コーラスグループ シャイン
	7	月	平成25年度 理・美容所衛生講習会	10:00	12:00	関係者	健康部保健所環境業務課
	11	金	全国地域安全運動布施大会	18:30	20:30	無料	東大阪市 協働まちづくり部 地域コミュニティ支援室
	12	土	日本民謡東大阪連合会 文化祭			準備	日本民謡東大阪連合会
	13	日		9:30	17:30	無料	
	14	月	舞心	11:00	16:00	無料	舞心すえひろ新舞踊会
	19	土	平成25年度 東大阪市ダイヤモンド婚・金婚夫婦のつどい	13:00	16:00	対象者	東大阪市 福祉部
	20	日	東大阪三曲協会演奏会	11:00	16:00	無料	東大阪三曲協会
	23	水	改正税法説明会	14:00	16:00	関係者	東大阪税務署
	24	木	東大阪市 高齢者 地域会議 全体研修会			関係者	福祉部 高齢介護室 高齢介護課
	26	土	第47回 合唱祭	12:30	16:10	無料	東大阪市合唱連盟
	27	日	第47回 東大阪市民文化祭参加 民舞・新舞踊大会	11:00	17:00	無料	東大阪市 民舞協会
	30	水	和太鼓コンサート			有料	財団法人 民生音楽協会関西センター
	31	木	大阪府 中学校 連合音楽会	9:00	17:00	関係者	東大阪市教育委員会 学校教育推進室
11	2	土				準備	
	3	日	文化書道浪速連合会	13:00	16:00	無料	浪速連合会
	4	月				後片付け	
	8	金	平成25年度 第5回 火災調査事例発表会	14:00	16:30	関係者	東大阪市 消防局
	8	金	東大阪洋舞協会			準備	東大阪洋舞協会
	9	土		13:00	19:30	無料	
	10	日	布施ブロック実践倫理壮年の集い	10:00	11:30	関係者	実践倫理宏正会
	10	日	Danca Energy vol.10(リハーサル)	13:00	16:45	関係者	ダンススタジオディジー
	11	月	あべや				(株)影向舎
	13	水	平成25年度 歳末防犯研修会	13:30	15:30	関係者	(一般財団法人) 大阪障害者母子寡婦福祉事業協会
	14	木		13:30	15:30	関係者	
	15	金	東大阪市立 中学校 連合音楽会			関係者	東大阪市教育委員会学校教育推進室
	16	土				準備	
	17	日	大正琴演奏会	14:00	17:00	無料	東大阪市 大正琴協会
	18	月	関西フィルハーモニー管弦楽団 クラシックコンサート・イン・東大阪	19:00	20:40	前売 ¥1,000- ¥5,000	(公益財団法人) 東大阪市 文化振興協会
	20	水	生野朝鮮初級学校 金剛山歌劇団チャリティー公演	18:30	20:40	要カンパ ¥1000~ ¥5000	生野朝鮮初級学校金剛山歌劇団 チャリティー公演実行委員会
	21	木				準備	
	22	金	おたのしみ会	9:40	14:30	関係者	東大阪市教育委員会 学校教育推進室
	23	土	平成25年度 東大阪市 民生委員 児童委員 大会			関係者	東大阪市 福祉部
	23	土				準備	学校法人 大阪朝鮮学園
	24	日	第9回大阪朝鮮学生芸術祭	14:30	16:30	関係者	大阪朝鮮高級学校
	25	月	年末調整説明会	10:00	15:30	関係者	東大阪税務署
	27	水		13:30	15:30	関係者	
	28	木	第42回 小学校 連合音楽会	9:25 13:30	11:30 15:30	関係者	東大阪市教育委員会 学校教育推進室
	29	金	長栄幼稚園生活発表会リハーサル			関係者	学校法人竹中学園長栄幼稚園
	30	土	全国津軽三味線コンクール 大阪大会			準備	青森県郷土芸能協会

平成25年度 市民会館 市民ホール 催し物

月	日	曜	催し物	開演	終演	入場方法	主催者名	
12	1	日	全国津軽三味線コンクール大阪大会	9:50	20:00	前売¥2500 当日¥3000	青森県郷土芸能協会	
	6	金	長栄幼稚園生活発表会	準備		関係者	学校法人竹村学園 長栄幼稚園	
	7	土						
	8	日	Dance Energy vol.10			リハーサル	ダンススタジオデジー	
	12	木	クリスマス音楽会	準備		リハーサル	菊水園 保育所	
	13	金						
	14	土				関係者		
	15	日	Dance Energy vol.10			一般	ダンススタジオデジー	
	16	月	「あきらめない心 ちゃん へん。」			関係者	大阪府立 布施高等学校	
	18	水	府立高校 グランド抽選会			関係者	東大阪市教育委員会 社会教育部 青少年スポーツ室	
	19	木	生活発表会リハーサル	リハーサル		リハーサル	恵果保育園	
	20	金						
	21	土	第九シンフォニ の調べ	14:30	17:30	有料 (¥1,000)	東大阪第九シンフォニー合唱団	
	22	日	大阪朝鮮高級学校吹奏楽部第9回演奏会	13:30	16:00	関係者	大阪朝鮮高級学校	
1	9	木	生活発表会	リハーサル		関係者	恵果保育園	
	10	金						
	11	土		10:00	16:00	関係者		
	12	日	新春合同学び会	準備		関係者	布施キリスト集会(堺キリスト集会)	
	13	月						
	18	土	東大阪市民生員児童員研修会	13:30	16:30	関係者	東大阪市福祉部生活福祉室	
	20	月	第37回東大阪市民ふれあい祭り 第1回参加者説明会	14:00	19:00	関係者	協働のまちづくり部地域コミュニティ支援室	
	22	水	第47回東大阪市内学校園保健研究大会			リハーサル	東大阪市教育委員会 学校管理部教職員課	
	23	木	第58回大阪府小学校連合音楽会			関係者	東大阪市教育委員会 学校教育推進室	
	24	金	第47回東大阪市内学校園保健研究大会	13:00	16:00	関係者	東大阪市教育委員会 学校管理部教職員課	
	25	土	東大阪市教育フォーラム	13:00	17:00	関係者	東大阪市教育委員会	
	26	日	珠算優良生徒表彰式典	13:00	16:00	関係者	東大阪珠算協会	
2	1	土	平成26年度ご入学おめでとう大会	13:30	15:30	関係者	産経新聞若江岩田販売所	
	2	日	児童アニメ映画会			有料	日本ムービー企画	
	6	木	保育発表会	準備		リハーサル	源氏ヶ丘幼稚園	
	7	金						
	8	土				関係者		
	11	火	第92回市民劇場「東大阪寄席」 ざこば・八方・小枝の会	14:00	16:00	前売¥3000 当日¥3500	公益財団法人 東大阪市文化振興協会	
	13	木	園児発表会	準備		関係者	桃の里幼稚園	
	14	金						
	14	金	芸術発表会	18:00～準備		関係者	東大阪朝鮮初級学校	
	15	土						
	15	土	生野朝鮮初級学校芸術発表会			18:00～準備	生野朝鮮初級学校	
	16	日				関係者		
	19	水	芸術発表会			リハーサル	東大阪朝鮮中級学校	
	21	金	やさしいライオン・こぶたのマーチ			関係者	劇団飛行船	
	22	土	平成25年度東大阪市PTA大会			関係者	東大阪市PTA協議会	
	22	土	芸術発表会	準備		関係者	東大阪朝鮮中級学校	
	23	日						
	24	月	第3回不動産業務研修会			関係者	(社)大阪府宅地建物取引業 東大阪 八尾支部	
	28	金	ひな祭り演芸大会			無料	東大阪市老人クラブ連合会	
3	1	土	第23回東大阪市民社会福祉大会	13:30	15:30	関係者	社会福祉法人 東大阪市 社会福祉協議会	
	1	土	コヤマ スポーツスクール フェスティバル	準備		準備	株式会社コヤマスポーツスクール	
	2	日						
	3	月	東大阪市民文化芸術祭	準備		リハーサル	東大阪市立社会教育センター	
	5	水						
	6	木						
	7	金						
	8	土						
	10	月	第37回東大阪市民ふれあい祭り 第2回 参加者説明会	14:00 19:00	15:00 20:00	参加者	協働のまちづくり部地域コミュニティ支援室	
	12	水	3.12重税反対市民要求実現 東大阪市民総決起集会			関係者	布施民主商工会	
	13	木	「使える英語プロジェクト」フォーラム	14:00	16:30	関係者	大阪府教育委員会	
	14	金	NHKカジュアルクラシックコンサート	18:45	20:50	無料	株式会社ジェイコムウエスト東大阪局	
	15	土	第82回 菊水園お遊戯会	リハーサル		関係者	菊水園保育所	
	16	日						
	17	月	平成26年春の一般運動者安全運転講習会	19:00	20:30	対象者	東大阪市 建設局 土木部 交通対策室	
	19	水	府立高校グランド抽選会	19:00	21:00	関係者	東大阪市教育委員会 社会教育部青少年スポーツ室	
	21	金	東大阪市民立 日新高等学校吹奏楽部 第11回 定期演奏会	15:30	18:00	一般	東大阪市民立 日新高等学校	
	28	金	核酸健康セミナー			関係者	フォーディス株式会社	
	29	土	第40回記念春季大会	準備		関係者	東大阪文化連盟日本民謡東大阪連合会	
	30	日						

平成26年度 市民会館 市民ホール 催し物

月	日	曜	催し物	開演	終演	入場方法	主催者名
4	6	日	第二回被災地復興支援フォーラムin東大阪	13:30	16:00	有料¥500	被災地復興支援フォーラム 実行委員会
	20	日	第57回井上 整 謹 邦楽演奏会	13:00	16:30	無料	井上 邦楽会
	23	水	青少年指導員・少年補導員委嘱状交付式	19:30	20:30	対象者	東大阪市青少年スポーツ室
	25	金	メーデー集会	18:30	20:15	関係者	東大阪労働団体連絡協議会
	26	土	第29回スプリング コンサート(準備)			関係者	大阪府医師会交響楽団
	27	日	第29回スプリング コンサート			同上	
	29	火	第8回上宮中学校高等学校吹奏楽部 定期演奏会	13:30	16:30	無料	上宮中学高等学校吹奏楽部
5	2	金	身体表現コース第4回発表会(準備)			関係者	樟蔭中学校 高等学校
	3	土	身体表現コース第4回発表会	14:00	16:30	一般	同上
	4	日	樟蔭中学校高等学校吹奏楽部 定期演奏会	13:30	16:00	一般	樟蔭中学校 高等学校吹奏楽部
	5	月	第12回大阪府立布施高等学校吹奏楽部 定期演奏会	14:00	16:30	一般	大阪府立布施高等学校
	6	火	愛元 麻樹 J&A DANCE STUDIO(リハ)			関係者	愛元 麻樹 J&A DANCE STUDIO
	10	土	第37回東大阪市民ふれあい祭り(準備)			関係者	東大阪市協働のまちづくり部 地域コミュニティ支援室
	11	日	第37回東大阪市民ふれあい祭り	10:00	16:00	一般	同上
	15	木	平成26年度 指定居宅サービス事業者等集団指導	13:30	16:00	関係者	東大阪市福祉部居宅事業者課
	16	金	東大阪ウリ ハッキョ 70年物語(準備)			関係者	東大阪朝鮮初級学校
	17	土	東大阪ウリ ハッキョ 70年物語	18:30	20:30	大人¥2000 中高生¥1000	同上
	18	日	カラオケ大会と歌謡ショー			前売¥4000 当日¥4500	エイトワン ミュージック
	25	日	民謡の祭典	10:00	18:00	一般	全関西郷土民謡協会
	30	金	市立中学校・高等学校 音楽クラブ活性化事業(準備)			関係者	東大阪市教育委員会学校教育推進室
31	土	市立中学校・高等学校 音楽クラブ活性化事業			関係者	同上	
6	1	日	東大阪 歌の祭典	10:00	4:50	要入場整理券	カラオケHome玄
	1	日	ダンス発表会リハーサル			関係者	ダンススタジオ デジ
	5	木	人権問題の正しい理解と認識を深めるための研修			関係者	布施公共職業安定所
	6	金	東大阪市文化連盟 「文化のつどい」実行委員会リハ			関係者	東大阪市文化連盟
	7	土	東大阪市文化連盟 「文化のつどい」実行委員会	正午	17:00	無料	同上
	8	日	同上	10:00	17:00	無料	同上
	15	日	医療生協かわち野第48回通常総代会			関係者	医療生協かわち野生活協同組合
	16	月	綾小路さきまるスーパーライブ			有料	グッドラック・プロモーション
	18	水	東大阪年金事務所算定基礎届事務説明会			関係者	東大阪年金事務所 大阪府宅地建物取引業協会 東大阪八尾支部
	19	木	第1回不動産業務研修会			関係者	同上
	20	金	キャッスルウインドアンサンブル 「活惚れ2014」準備			関係者	キャッスル ウインド アンサンブル
	21	土	キャッスルウインドアンサンブル 「活惚れ2014」			¥500	同上
	22	日	ダンス発表会リハーサル			関係者	ダンススタジオ デジ
	28	土	むねきよ皇一 支部長就任記念講演会	14:00	16:00	一般	自民党大阪府第13選挙区支部
	29	日	Dance Energy Vo10	16:00	18:30	前売¥1500 当日¥2000	ダンススタジオ デジ
7	3	木	ミュージカル オズの魔法使い			関係者	東大阪市立新喜多中学校
	5	土	日本共産党演説会	15:00		無料	日本共産党東大阪地区委員会
	6	日	ジュニアと父母の集い			関係者	社団法人実践倫理宏正会 布施ブロック
	9	水	芸術鑑賞会			関係者	大阪府立布施高等学校
	10	木	七夕演芸大会	10:00	16:00	関係者	東大阪市老人クラブ連合会
	11	金	布施工科高校人権視聴覚教育			関係者	府立布施工科高等学校
	16	水	府立高校グラウンド抽選会	19:00	21:15	関係者	東大阪市教育委員会 青少年スポーツ室
	19	土	轟流新舞踊発表会			無料	轟舞踊発表会
	20	日	ハッピータイムダンススクール サマーコンサート2014(リハ)			関係者	(有)ハッピータイム事務所
	21	月	ハッピータイムダンススクール サマーコンサート2014	13:00	予定 16:30	前売¥2500 当日¥3000	同上
	27	日	小崎新聞舗創業100周年感謝のコンサート	14:00	16:00	招待者	小崎新聞舗
8	3	日	第93回市民劇場マスクプレイミュージカル 3びきのこぶた&ノントン～みんなであそぼう～	13:00	14:30	前売¥1000 当日¥1500	公益財団法人東大阪市文化振興協会
	6	水	長瀬中学校 映画鑑賞会	10:00	11:30	関係者	東大阪市立長瀬中学校
	8	金	ブル学院吹奏楽部(リハ)			関係者	ブル学院吹奏楽部
	17	日	河内音頭まつり	11:00	21:00	¥2,000	伝承文化河内音頭協会
	23	土	<HANA>舞踊教室<舞姫>	18:00	20:00	¥1,000	朝鮮舞踊教室<HANA>
	27	水	公明党国会報告会	19:00	20:15	関係者	公明党東大阪総支部
	28	木	東大阪市立石切中学校芸術鑑賞	13:45	15:30	関係者	東大阪市立石切中学校
	30	土	クラシック コンサート イン 東大阪(準備)			関係者	公益財団法人東大阪市文化振興協会
	31	日	クラシック コンサート イン 東大阪	14:00		前売¥2000 前売券残時当日 ¥2500	公益財団法人東大阪市文化振興協会

平成26年度 市民会館 市民ホール 催し物

月	日	曜	催し物	開演	終演	入場方法	主催者名
9	3	水	第45回東大阪市老人福祉大会	13:00	16:00	関係者	高齢介護課
	6	土	平成26年度東大阪市自治協議会 東大阪市赤十字奉仕団合同総会表彰式典	13:30	16:30	関係者	東大阪市赤十字奉仕団
	7	日	永和校区敬老大会	12:30	16:00	関係者	福祉部高齢介護室高齢介護課
	8	月	交通安全運転講習会	19:00	20:00	関係者	東大阪市交通対策室
	12	金	長栄中学校芸術鑑賞「ベニスの商人」	13:30	15:15	関係者	東大阪市立長栄中学校
	13	土	第31回東大阪市立中学校 プラスバンド発表会			関係者	東大阪市PTA協議会
	14	日	43周年創立記念集会	13:30	15:30	関係者	医療生協かわち野生活協同組合
	15	月	東大阪市立新喜多中学校 第23回定期演奏会				東大阪市立新喜多中学校
	20	土	東部子ども会 ソフトボール大会抽選会	19:00	21:00	関係者	東大阪市教育委員会 青少年スポーツ室
	21	日	河内音頭・演歌・太鼓ショ	13:00	18:30	前売¥3500 当日¥4000	浪花会
	23	火	新舞踊 舞心	11:00	17:00		すえひろ新舞踊協会
	26	金	オレンジ コンサート 2014(リハ)			関係者	東大阪市立石切中学校
	27	土	オレンジ コンサート 2014	13:00	16:30	関係者	東大阪市立石切中学校
	28	日	サチコ・ナ・プアラニ フラネットワーク	11:00	16:30	¥3,000	サチコ・ナ・プアラニ フラネットワーク
	29	月	大阪商業大学高等学校 第55回文化祭団体鑑賞			関係者	大阪商業大学高等学校
10	3	金	第2回不動産業務研修会	13:10	16:30	関係者	大阪府宅地建物取引業協会東大阪八尾支部
	4	土	文化書道浪速連合会(準備)				浪速連合会
	5	日	文化書道浪速連合会			関係者	同上
	6	月	同上(片付け)				同上
	10	金	平成26年度全国地域安全運動布施大会	18:00	21:00	関係者	東大阪市協働のまちづくり部 地域コミュニティ支援室
	11	土	日本民謡東大阪連合会文化祭(準備)			関係者	東大阪市文化連盟日本民謡東大阪連合会
	12	日	日本民謡東大阪連合会文化祭	9:30	18:00	無料	同上
	18	土	平成26年度 東大阪市 ダイヤモンド婚・金婚夫婦のつどい	13:00	16:00	対象者	福祉部高齢介護課
	19	日	絆	12:30	16:50	無料	東大阪東ロータリークラブ
	20	月	平成26年度 理・美容所衛生講習会	10:00	12:00	対象者	保健所環境業務課
	22	水	改正税法説明会	14:00	16:00	関係者	東大阪税務署
	24	金	映画鑑賞会			関係者	布施北高等学校
	25	土	がん検診受診の啓発運動				住友生命保険相互会社東大阪支社
	26	日	第48回合唱祭	12:30	16:50	無料	東大阪市合唱連盟
	27	月	安木會20周年へアーショ				安木會
	29	水	東大阪民舞協会(リハ)			関係者	東大阪市民舞協会
	30	木	東大阪市立中学校連合音楽会				東大阪市教育委員会学校教育推進室
	31	金	東大阪洋舞協会バレエ発表会(準備)			関係者	東大阪洋舞協会
11	1	土	東大阪洋舞協会バレエ発表会	15:00	19:15	無料	東大阪洋舞協会
	2	日	第48回東大阪市民文化祭参加 民踊・新舞踊大会	11:00	17:00	無料	東大阪市民舞協会
	3	月	第24回井上 整懂の楽しいカラオケの会	13:00	16:45	無料	井上 整懂
	5	水	第43回小学校連合音楽会	13:30	15:30	関係者	東大阪市教育委員会学校教育推進室
	6	木	同上	9:25	15:30	関係者	同上
	7	金	東大阪東西狂言会	18:00	20:30	要当選 入場券	東大阪市人権文化部文化国際課
	8	土	平成26年度 東大阪市 民生委員 児童委員大会	13:30	16:00	関係者	東大阪市福祉部生活福祉室
	9	日	布施ブロック実践倫理壮年の集い	10:00	11:30	関係者	実践倫理宏正会
	15	土	東大阪市民文化祭参加 大正琴演奏会(準備)				東大阪市民大正琴協会
	16	日	東大阪市民文化祭参加 大正琴演奏会	13:00	16:00	無料	同上
	20	木	「おたのしみ会」(準備)			関係者	東大阪市教育委員会学校教育推進室
	21	金	「おたのしみ会」			関係者	同上
	21	金	第10回大阪朝鮮学生芸術祭(準備)				大阪朝鮮高級学校
	22	土	第10回大阪朝鮮学生芸術祭			整理券	同上
	23	日	全国津軽三味線コンクール大阪大会	9:50	19:00	前売¥2500 当日¥3000	青森県郷土芸能協会
	24	月	東大阪三曲演奏会	11:00	17:00	無料	東大阪三曲協会
	24	月	演歌百撰スペシャル大阪演歌秋まつり(準備)				㈱関西放送制作
	26	水	演歌百撰スペシャル大阪演歌秋まつり				同上
	27	木	年末調整説明会			関係者	東大阪税務署
	28	金	愛ガト運動推進事業 10周年記念式典(準備)				東大阪市教育委員会学校教育推進室
	29	土	愛ガト運動推進事業 10周年記念式典			関係者	同上

平成26年度 市民会館 市民ホール 催し物

月	日	曜	催し物	開演	終演	入場方法	主催者名
12	4	木	長栄幼稚園生活発表会リハーサル				学校法人竹村学園 長栄幼稚園
	6	土	第10回ボランティア基金 チャリティーコンサート	13:00	14:30	有料協力券 が必要	社会福祉法人東大阪市社会福祉協議会
	12	金	長栄幼稚園生活発表会(準備)			関係者	学校法人竹村学園 長栄幼稚園
	13	土	長栄幼稚園生活発表会			関係者	同 上
	14	日	Entrance Vol 9	16:30	19:00	前売 ¥1500 当日 ¥2000	ダンススタジオデジュー
	15	月	人権研修			関係者	大阪府立布施高等学校
	17	水	府立高校グラウンド抽選会	19:00	20:30	関係者	東大阪市社会教育部青少年スポーツ室
	18	木	生活発表会リハーサル			関係者	恵果保育園
	20	土	第10回大阪朝鮮高級学校吹奏楽部演奏会				大阪朝鮮高級学校
	21	日	第九シンフォニーの調べ	14:30	17:07	¥1,000	東大阪第九シンフォニー
	22	月	菊水園保育所 クリスマス音楽会(リハ)			関係者	菊水園保育所
	23	火	菊水園保育所 クリスマス音楽会			関係者	同 上
1	11	日				準備	
	12	月	新春合同学び会				布施キリスト集会(和泉キリスト集会)
	14	水				リハーサル	
	15	木	生活発表会			準備	恵果保育園
	16	金		10:00	16:00	関係者	
	17	土	東大阪市民生委員児童委員研修会	13:30	15:00	関係者	東大阪市福祉部生活福祉室
	18	日	珠算優良生徒表彰式典	13:00	16:00	関係者	東大阪珠算協会
	19	月	第38回東大阪市民ふれあい祭り 第1回参加者説明会	14:00 19:00	15:00 20:00	参加者	協働のまちづくり部 地域コミュニティ支援室
	22	木				リハーサル	東大阪市教育委員会
	23	金	第48回東大阪市学校園保健研究大会	13:00	16:00	一般	学校管理部教職員課
	24	土	東大阪市教育フォーラム	13:00	17:00	一般	東大阪市教育委員会
	25	日	第94回市民劇場「東大阪寄席」 桂 文枝 独演会	14:00		前売¥3000 当日¥3500	公益財団法人東大阪市文化振興協会
	29	木	第59回大阪府小学校連合音楽会	12:30	15:00	関係者	東大阪市教育委員会学校教育推進室
	30	金	躍進のつどい	19:00	20:15	一般	日本共産党東大阪地区委員会
2	1	日	春の三山ひろしショー	13:00		¥5,000	エイトワン
	2	月	第3回不動産業務研修会			関係者	大阪府宅地建物取引業協会 東大阪八尾支部
	5	木	保育発表会(準備)			関係者	源氏ヶ丘幼稚園
	6	金	保育発表会(リハ)			関係者	同 上
	7	土	保育発表会			関係者	同 上
	8	日	平成27年度ご入学おめでとう大会	13:30	15:30	関係者	産経新聞若江岩田販売所
	9	月	第59回おおゆうぎ会(準備)			関係者	小市保育園
	11	水	第59回おおゆうぎ会			関係者	同 上
	13	金	芸術発表会(リハ)			関係者	東大阪朝鮮中級学校
	13	金	芸術発表会(準備)			関係者	東大阪朝鮮初級学校
	14	土	芸術発表会				同 上
	14	土	生野朝鮮初級学校 芸術発表会(準備)			関係者	生野朝鮮初級学校
	15	日	生野朝鮮初級学校 芸術発表会				同 上
	18	水	園児発表会(準備)			関係者	桃の里幼稚園
	19	木	園児の発表会			関係者	同 上
	20	金	東大阪朝鮮中級学校芸術発表会(準備)			関係者	東大阪朝鮮中級学校
	21	土	東大阪朝鮮中級学校芸術発表会			関係者	同 上
	22	日	市立中学・高等学校音楽クラブ活性化事業	15:00	16:30	関係者	東大阪市教育委員会 学校教育推進室
	25	水	チャリティーコンサート	12:30		¥3,000	(株)山崎製本紙工
	26	木	ひなまつり演芸大会	10:00	15:30	関係者	東大阪市老人クラブ連合会
	27	金	「はなさき山」「つのぶえのうた」「小さな青い機関車」	10:30 13:00	12:00 14:30	貸切	劇団飛行船
	28	土	平成26年度東大阪市PTA大会	13:00	16:30	関係者	東大阪市PTA協議会
	28	土	日本民謡東大阪連合会 第41回春季大会(準備)			関係者	東大阪文化連盟日本民謡東大阪連合会

平成26年度 市民会館 市民ホール 催し物

月	日	曜	催し物	開演	終演	入場方法	主催者名
3	1	日	日本民謡東大阪連合会 第41回春季大会			無料	東大阪文化連盟日本民謡東大阪連合会
	2	月	東大阪市民芸術祭(準備)			関係者	東大阪市民社会教育センター
	4	水	東大阪市民芸術祭(リハ)			関係者	同上
	5	木	東大阪市民芸術祭(リハ)			関係者	同上
	6	金	東大阪市民芸術祭	10:00	17:00	無料	同上
	7	土	東大阪市民芸術祭	10:00	17:00	無料	同上
	8	日	東大阪市民芸術祭	10:00	17:00	無料	同上
	9	月	第38回東大阪市民ふれあい祭り 第2回参加者説明会	14:00 19:00	15:00 20:00	関係者	東大阪市民協働のまちづくり部 コミュニティ支援室
	12	木	園児お遊戯会(リハ)			関係者	菊水園保育所
	13	金	3.13重税反対市民要求実現 東大阪市民総決起集会	10:00	11:20	関係者	布施民主商工会
	14	土	東大阪市民立日新高等学校吹奏楽部 第12回定期演奏会				東大阪市民立日新高等学校
	15	日	園児のお遊戯会			関係者	菊水園保育所
	16	月	夢グループ主催 小林幸子コンサート	14:00 17:30		有料	株式会社 夢グループ
	18	水	府立高校グラウンド抽選会	19:00	21:00	関係者	東大阪市民青少年スポーツ室
	20	金	コヤマススポーツスクールフェスティバル(準備)			関係者	株コヤマススポーツスクール
	21	土	コヤマススポーツスクールフェスティバル				同上
	22	日	自主製作映画「探偵クラブ」日新高等学校上映会	13:30	16:00	関係者	東大阪市民立日新高等学校
	23	月	中河内圏協同組合合同企画 「井筒監督と語る会」	18:30		一般	医療生協かわち野生活協同組合
	26	木	かけはし 信勝 報告会				かけはし信勝事務所
	28	土	東部子ども会ソフトボール大会抽選会			関係者	東大阪市民青少年スポーツ室
	29	日	舞-朝鮮舞踊研究所発表会				舞<MAI>朝鮮舞踊研究所

平成25年度 市民会館 展示室 催し物

月	日	曜	催し物	開始	終了	参加者	主催者名
4	18	木	ウィッグ(かつら)の展示即売会	10:00	17:00	一般	(株)ユキ
	19	金		10:00	16:00		
	21	日	建設連合国保特定健康診査			関係者	医療法人 あげぼの会
	26	金				準備	
	27	土	コリエンテス展示会	9:00		一般	(株)クリア
5	28	日		9:00			
	29	月		9:00	17:00		
	1	水	東振協主婦健診			関係者	大阪健康管理センター
	3	金	身体表現コース第3回発表会			関係者	樟蔭中・高等学校
	4	土	大阪府立布施高校吹奏楽部 第11回定期演奏会(控室)	9:00	17:00	関係者	大阪府立布施高等学校
	5	日	住友不動産(株)				住友不動産株式会社
	6	月	新築そっくりさんリフォーム相談会	10:00	17:00	一般	
	12	日	第36回東大阪市民ふれあい祭り	9:00	21:00		協働まちづくり部 地域コミュニティ支援室
	16	木	乳がん検診(予約制)			予約者	東大阪市西保健センター
	17	金				準備	
	18	土	初夏の山野草展示会	10:00	16:00	一般	東大阪山草会
	19	日		10:00	16:00	一般	
	22	水	ウィッグの展示即売会	10:00	17:00	一般	(株)ユキ
	23	木	同上	10:00	17:00	一般	同上
	24	金	同上	10:00	16:00	一般	同上
25	土	建設連合国保特定健康診断	9:00	17:00	対象者	医療法人あげぼの会	
26	日	全関西郷土民謡の祭典	9:00	17:00	関係者	全関西郷土民謡協会	
6	1	土	東大阪市文化連盟			一般	東大阪市文化連盟
	2	日	「文化のつどい」実行委員会			一般	
	7	金	衣料雑貨の展示即売会	13:00		一般	(株)ワカマツ
	8	土	同上		17:00	一般	同上
	9	日	建設連合国保特定健康診断			関係者	医療法人あげぼの会
	12	水	趣味の作品展			一般	東大阪市老人クラブ連合会
	13	木	同上			一般	同上
	14	金	同上		17:00	一般	同上
	15	土	大阪府国民健康保険組合協議会 生活習慣病共同健診	10:00	15:00	関係者	社会医療法人寿楽会m・oクリニック
	16	日	医療生協かわち野 第47回通常総代会	9:00	17:00	関係者	医療生協かわち野
	20	木	乳ガン検診			予約者	東大阪市西保健センター
	22	土	建設連合国保特定健康診断			関係者	医療法人あげぼの会
	27	木	大阪府国民健康保険組合協議会 生活習慣病共同健診			関係者	社会医療法人寿楽会m・oクリニック
	7	3	水	大阪府国民健康保険組合協議会 生活習慣病共同健診			関係者
4		木	かつら(ウィッグ)の展示即売	9:00		一般	株式会社ユキ
5		金	かつら(ウィッグ)の展示即売	9:00	16:00	一般	同上
7		日	建設連合国保特定健康診断			関係者	医療法人あげぼの会
8		月	伊差川 誠治 遺作展	12:00		一般	
10		水	同上			一般	同上
11		木	同上		17:00	一般	同上
2		金	東大阪市雇用開発センター健康診断			関係者	東大阪市雇用開発センター
5		月	全国健康保険協会大阪支部集団健診			関係者	全国健康保険協会大阪支部
7		水	展示販売MAX	13:00	19:00	一般	(株)TAKAYA
8		木	同上	10:00	19:00	一般	同上
9	金	同上	10:00	17:00	一般	同上	
8	11	日	児童扶養手当現況届 特別児童扶養手当所得状況届受付会場			対象者	東大阪市市民生活部国民年金課
	26	月	特定健診	9:00	12:00	対象者	医)厚生会
	29	木	乳ガン検診	9:00	12:00	対象者	東大阪市西保健センター
	2	水	健康診断会場	9:00	17:00	関係者	船員保険大阪健康管理センター
	4	月	東大阪市老人福祉大会準備室	9:00	17:00	関係者	東大阪市高齢介護室
	5	木	全国健康保険協会大阪支部集団健診	9:00	17:00	関係者	全国健康保険協会大阪支部
	12	木	東大阪東西狂言会控室	9:00	21:00	関係者	東大阪市文化国際課
	16	月	Higashiosaka Global Fes	9:00	17:00	一般	東大阪青年会議所
	19	木	乳ガン検診			予約者	東大阪市西保健センター
	20	金				準備	
9	21	土	東洋羽毛上得意様特別展示会	10:00		一般	東洋羽毛関西販売(株)
	22	日			20:00	一般	
	2	水	ウィッグの展示即売会	10:00	17:00	一般	株式会社 ユキ
	3	木		10:00	17:00		
10	4	金		10:00	17:00		
	7	月	中部支部毎日健康診断	9:00	12:00	対象者	毎日新聞
	10	木				準備	
	11	金	東大阪市民文化祭工芸展	9:00	17:00	一般	東大阪工芸協会
	12	土		9:00	17:00	一般	
	17	木	乳ガン検診	9:00	13:00	対象者	東大阪市西保健センター
	19	土	平成24年度 東大阪市 ダイヤモンド婚・金婚夫婦のつどい	9:00	17:00	対象者	東大阪市福祉部
	20	日	建設連合国保特定健康診査	9:00	12:00	対象者	医療法人 あげぼの会
	21	月				準備	
	23	水	趣味の作品展(東大阪市友会)	9:00	17:00	一般	東大阪市友会
	24	木		9:00	17:00	一般	
	25	金		9:00	17:00	一般	
	30	水	健康トライ応援隊	9:00	17:00	一般	東大阪市 保健所 西保健センター

平成25年度 市民会館 展示室 催し物

月	日	曜	催し物	開始	終了	参加者	主催者名
11	2	土		15:00	16:00		
	3	日	貞桂会	15:00	16:00	一般	緑苑書道教室
	4	月		15:00	16:00		
	6	水	かつら(ウィッグ)	10:00	17:00		
	7	木	展示即売会	1:00	17:00	一般	株式会社 コキ
	8	金		10:00	16:00		
	13	水	大阪府 国民健康保険組合 協議会 生活習慣病共同健診	9:00	17:00	関係者	社会医療法人 寿楽会 m.oクリニック
	14	木		準備			
	15	金	がすてん	10:00	19:00	一般	株式会社 徳信商会
	16	土		10:00	19:00		
	17	日		10:00	17:00		
	18	月	オーケストラ控室	13:00	21:30	関係者	公益財団法人東大阪市文化振興協会
	21	木	乳ガン検診			予約者	東大阪市 西保健センター
	24	日	第9回 大阪朝鮮学生芸術祭			関係者	学校法人 大阪朝鮮学園 大阪朝鮮高級学校
	28	木	東大阪市 在宅高齢者 介護者 リフレッシュ事業				東大阪市 福祉部 高齢介護室 高齢介護課
12	6	金		13:00	20:00	一般	
	7	土	京都シルク(株)大蔵ざらえ	10:00	20:00	一般	京都シルク株式会社
	8	日		10:00	17:00	一般	
	19	木	乳ガン検診(予約制)	9:00	13:00	予約者	東大阪市西保健センター
	26	木	健康診断			関係者	大阪健康管理センター
1	10	金		準備			
	11	土	CFS東大阪俊徳道ステーションクロス インテリアオプション相談会	11:00			株式会社 長谷エ インテック
	12	日			18:00		
	13	月	新春合同学び会 控室	9:00	17:00	関係者	布施キリスト集会(堺キリスト集会)
	16	木	乳ガン健診(予約制)			予約者	東大阪市西保健センター
	24	金	第47回東大阪市学校園保健研究大会	10:00	17:00	関係者	東大阪市教育委員会 学校管理部教職員課
	25	土	東大阪市教育フォーラム			関係者	東大阪市教育委員会 学校教育推進室
	29	水		10:00	17:00	一般	
	30	木	ウィッグの展示即売会	10:00	17:00	一般	株式会社 コキ
	31	金		10:00	16:00	一般	
2	6	木	乳ガン検診(予約制)	9:00	13:00	予約者	東大阪市西保健センター
	26	水		10:00	17:00	一般	
	27	木	かつら(ウィッグ)の展示即売会	10:00	17:00	一般	株式会社 コキ
	28	金		10:00	16:00	一般	
3	1	土	第23回東大阪市社会福祉大会	9:00	17:00	関係者	社会福祉法人東大阪市社会福祉協議会
	3	月		準備			東大阪市立社会教育センター
	5	水		準備			同上
	6	木	東大阪市民文化芸術祭	準備			同上
	7	金					同上
	8	土		10:00	17:00	無料	同上
	9	日		10:00	17:00	無料	同上
	13	木		乳ガン検診			予約者
	17	月	毎日新聞健康診断	9:00	12:00	対象者	小阪毎日新聞販売所
	17	月	さぼーとゆう健診		17:00	対象者	(有)さぼーと ゆう
	28	金	出張健診	13:00	17:00	対象者	医療生協かわち野生活協同組合
	28	金		準備	準備	関係者	
	29	土	きもの「壹萬円市」	10:00		一般	株式会社泰和りんず外務部
	30	日		10:00	19:00	一般	

平成26年度 市民会館 展示室 催し物

月	日	曜	催し物	開始	終了	参加者	主催者名
4	12	土	いわゆる！従軍慰安婦検証展	10:30	19:00	一般	真(まこと)・日本を考える会
	13	日	同上	10:00	18:00	一般	同上
	20	日	建設連合国民健康保健組合特定健診			対象者	医療法人あけぼの会
	24	木	ウィッグ(かつら)展示即売会	10:00		一般	株式会社ユキ
	25	金	同上		16:00	一般	同上
	26	土	朋愛会健康診断			対象者	朋愛会
5	2	金	東振協主婦健康診断			関係者	大阪健康管理センター
	3	土	身体表現第4回発表会(控え室)			関係者	樟蔭中学校高等学校
	5	月	第12回大阪府立布施高校吹奏楽部定期演奏会控室			関係者	大阪府立布施高等学校
	10	土	建設連合国保特定健診			関係者	医療法人あけぼの会
	11	日	第37回東大阪市民ふれあい祭り				東大阪市協働のまちづくり部 地域コミュニティー支援室
	15	木	乳ガン検診			予約者	東大阪市西保健センター
	16	金	初夏の山草展(準備)			関係者	東大阪山草会
	17	土	初夏の山草展	10:00		一般	同上
	18	日	同上		0.667	一般	同上
	21	水	生活雑貨品など展示即売会(準備)			関係者	㈱ワカマツ
	22	木	生活雑貨品など展示即売会	10:00		一般	同上
	23	金	同上		17:00	一般	同上
	25	日	民謡の祭典			関係者	全関西郷土民謡協会
	28	水	趣味の作品展(準備)			関係者	東大阪市老人クラブ連合会
	29	木	趣味の作品展	9:00		一般	同上
	30	金	同上		15:00	一般	同上
	31	土	出演者控え室			関係者	東大阪市教育委員会 学校推進室
6	2	月	集合健診			関係者	大阪健康管理センター
	4	水	ウィッグ(かつら)展示即売会	10:00	17:00	一般	株式会社ユキ
	5	木	同上	10:00	17:00	一般	同上
	6	金	同上	10:00	16:00	一般	同上
	7	土	東大阪市文化連盟 「文化のつどい」実行委員会	10:00	17:00	関係者	東大阪市文化連盟
	8	日	同上	10:00	17:00	関係者	同上
	11	水	アイデア雑貨の展示販売MAX	13:00	19:00	一般	TAKAYA
	12	木	同上	10:00	19:00	一般	同上
	13	金	同上	10:00	17:00	一般	同上
	14	土	大阪府国民健康保険組合協議会 生活習慣病共同健診			関係者	社会医療法人寿楽会m・oクリニック
	15	日	2014年度総代会控室			関係者	医療生協かわち野生活協同組合
	19	木	乳ガン検診			予約者	東大阪市西保健センター
	21	土	控室			関係者	キャッスル ウインド アンサンブル
	22	日	建設連合国保特定健診			関係者	医療法人あけぼの会
	26	木	大阪府国民健康保険組合協議会 生活習慣病共同健診			関係者	社会医療法人寿楽会m・oクリニック
	28	土	ひびき夏バザー	11:00	17:00	一般	ひびき後援会
	29	日	同上	10:00	15:00	一般	同上
7	4	金	大阪府国民健康保険組合協議会 生活習慣病共同健診			関係者	社会医療法人寿楽会m・oクリニック
	5	土	日本共産党演説会保育室			関係者	日本共産党東大阪地区委員会
	6	日	建設連合国保特定健康診断	9:00	15:30	関係者	医療法人 あけぼの会
	17	木	乳ガン検診			予約者	東大阪市西保健センター
	18	金	㈱NESTリフォーム相談会(準備)			関係者	株式会社NEST
	19	土	㈱NESTリフォーム相談会	9:00		一般	同上
	20	日	同上	9:00	17:00	一般	同上
	25	金	全国健康保険協会特定健診			関係者	医療法人 福慈会福慈クリニック
	26	土	平和のための戦争展			一般	平和のための戦争展実行委員会
	27	日	同上			一般	同上
	31	木	全国健康保険協会特定健診			関係者	医療法人 福慈会福慈クリニック
8	4	月	全国健康保険協会特定健診			関係者	医療法人福慈会福慈クリニック
	10	日	児童扶養手当現況届 特別児童扶養手当所得状況届受付会場			対象者	東大阪市市民生活部国民年金課
	21	木	乳ガン検診			予約者	東大阪市西保健センター
	25	月	医療法人厚生会健康診断			関係者	(医法)厚生会
	31	日	「クラシックコンサート・イン・東大阪」控室			関係者	公益財団法人東大阪市文化振興協会
9	3	水	第45回東大阪市老人福祉大会準備室			関係者	高齢介護課
	8	月	健康診断			関係者	毎日新聞小販販売所
	10	水	ウィッグ(かつら)展示即売会	10:00	17:00	一般	株式会社ユキ
	11	木	同上	10:00	17:00	一般	同上
	12	金	同上	10:00	16:00	一般	同上
	18	日	乳ガン検診			予約者	東大阪市西保健センター
	26	金	秋の山野草展			関係者	東大阪山草会
	27	土	同上	10:00	16:00	一般	同上
	28	日	同上	10:00	16:00	一般	同上

平成26年度 市民会館 展示室 催し物

月	日	曜	催し物	開始	終了	参加者	主催者名
10	3	金	住友不動産(株)新築そっくりさん	10:00		一般	住友不動産(株)
	4	土	同上	9:00		一般	同上
	5	日	同上	9:00	17:00	一般	同上
	11	土	生活・雑貨品展示即売会	13:00	20:00	一般	(株)ワカマツ
	12	日	同上	10:00	17:00	一般	同上
	15	水	東大阪市雇用開発センター様健診			関係者	(医)朋愛会
	16	木	乳ガン検診			申込者	東大阪市西保健センター
	18	土	平成26年度東大阪市ダイヤモンド婚 金婚夫婦のつどい			対象者	福祉部高齢介護室高齢介護課
	19	日	建設連合国保特定健康診断			関係者	医療法人あけぼの会
	20	月	第12回市友会作品展			一般	東大阪市市友会
	22	水	同上			一般	同上
	23	木	同上			一般	同上
	24	金	同上			一般	同上
	30	木	東大阪市民文化祭工芸展(準備)			関係者	東大阪工芸協会
	31	金	東大阪市民文化祭工芸展	9:00	17:00	一般	同上
11	1	土	東大阪市民文化祭工芸展	9:00	16:30	一般	東大阪工芸協会
	1	土	住友不動産(株)新築そっくりさん(準備)			関係者	住友不動産(株)
	2	日	住友不動産(株)新築そっくりさん	10:00		一般	同上
	3	月	同上	10:00	17:00	一般	同上
	7	金	東大阪東西狂言会(控)				東大阪市人権文化部文化国際課
	8	土	出張健診	9:00	12:00	対象者	医療生協かわち野生活協同組合
	13	木	がすてん(準備)			関係者	株式会社 徳信商会
	14	金	がすてん	10:00	18:00	一般	同上
	15	土	同上	10:00	18:00	一般	同上
	16	日	同上	10:00	17:00	一般	同上
	19	水	大阪府国民健康保険組合協議会 生活習慣病共同健診			対象者	社会医療法人寿楽会m・oクリニック
	20	木	乳ガン検診			予約者	東大阪市西保健センター
	21	金	「おたのしみ会」控室	9:00	17:00	関係者	東大阪市教育委員会 学校教育推進室
	23	日	建設連合国保特定健康診断	9:00	12:00	対象者	医療法人あけぼの会
	27	木	講座研修			関係者	東大阪市子どもすこやか部
12	3	水	フレーベル館展示会	15:00		一般	(株)フレーベル館
	4	木	同上			一般	同上
	5	金	同上		17:00	一般	同上
	6	土	第10回ボランティア基金 チャリティーコンサート			関係者	社会福祉法人東大阪市社会福祉協議会
	10	水	ウィッグ(かつら)展示即売会	10:00	17:00	一般	株式会社 ユキ
	11	木	同上	10:00	17:00	一般	同上
	12	金	同上	10:00	16:00	一般	同上
	18	木	乳ガン検診			予約者	東大阪市西保健センター
	20	土	東洋羽毛上得意様特別展示室			一般	東洋羽毛関西販売(株)
	25	木	東振協主婦健診			関係者	船員保険大阪健康管理センター
1	12	月	新春合同学ひ会	9:00	17:00	関係者	布施キリスト集会(和泉キリスト集会)
	15	木	乳ガン検診	9:00	13:00	予約者	東大阪市西保健センター
	16	金		13:00		一般	
	17	土				一般	
	18	日	アイデア雑貨の展示販売MAX			一般	(株)TAKAYA
	19	月			17:00	一般	
	23	金	第48回東大阪市学校園保健研究大会	9:00	17:00	関係者	東大阪市教育委員会 学校管理部教職員課
	24	土	東大阪市教育フォーラム	9:00	18:00	関係者	東大阪市教育委員会 学校教育推進室
	29	木	ウィッグ(かつら)展示即売会	10:00	17:00	一般	株式会社 ユキ
	30	金	同上	10:00	16:00	一般	同上
2	2	月	意見交換会			関係者	大阪府宅地建物取引業協会 東大阪八尾支部
	5	木	(公社)東大阪市シルバー人材センター 会員作品展(準備)			関係者	公益社団法人 東大阪市シルバー人材センター
	6	金	(公社)東大阪市シルバー人材センター 会員作品展	9:30	16:00	一般	同上
	12	木	乳ガン検診			予約者	東大阪市西保健センター
	22	日	出演者控室(楽屋)	9:00	19:00	関係者	東大阪市教育委員会 学校教育推進室
3	1	日	建設連合国保組合特定健康診断			関係者	医療法人あけぼの会
	2	月	東大阪市民文化芸術祭(準備)			関係者	東大阪市立社会教育センター
	4	水	同上			関係者	同上
	5	木	同上			関係者	同上
	6	金	東大阪市民文化芸術祭			一般	同上
	7	土	同上			一般	同上
	8	日	同上			一般	同上
	12	木	ウィッグ(かつら)展示即売会	10:00		一般	(株)ユキ
	13	金	同上		16:00	一般	同上
	19	木	乳ガン検診(予約制)			予約者	東大阪市西保健センター

市民会館 ご利用のしおり

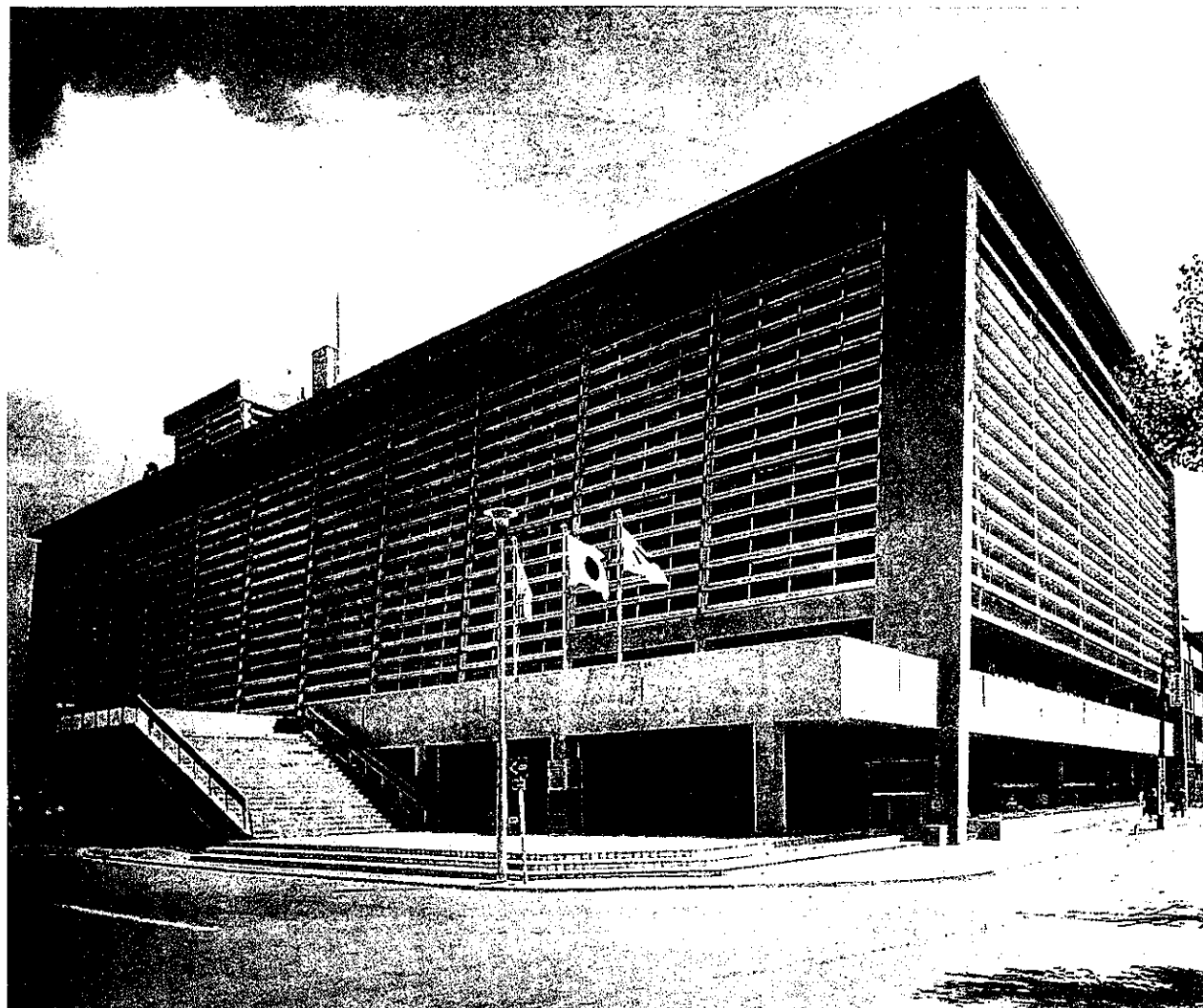

 **東大阪市立市民会館**

〒577-0809 東大阪市永和2-1-1
TEL06-6722-9001 FAX06-6722-9007

施設の種類

市民ホール

■客席	1,504席（1階・916席、2階・588席） 車椅子専用席設置可能 6席
■楽屋	大2室、小4室 （一部浴室・シャワー設備有り）
■舞台	間口18.5m・高さ7.5m・奥行13m

展示室

机・折たたみ椅子・照明・コンセント・動力用電源（ブレーカー止）
展示用パネル・天井吊り手レール他

面積 222㎡

会議室

机・折りたたみ椅子・ホワイトボード

11室 16.2㎡～126.8㎡

集会室

机・折りたたみ椅子・ホワイトボード

4室 52.0㎡～242.0㎡

和室

座卓・座布団・ホワイトボード

3室 15畳～32畳

使用申し込みについて

開館時間 午前9時～午後9時30分

休館日 毎週火曜日（火曜日が祝日に当たる時は翌日）
1月1日～4日・12月30日～31日

申込受付時間 午前9時～午後5時

申込方法 直接会館事務所へご来館のうえ、会館所定の「使用許可申請書」に、団体名、代表者氏名、住所、電話番号、使用日時、使用目的等を記入のうえ、別表の使用料金を添えて申し込んでください。展示室等の申請には印鑑をご持参ください。電話・口頭での受付はいたしておりません。

申込期間 使用日の1年前から受付します。
（大集会室・会議室・和室・集会室を営利のため使用される場合は使用日の2ヶ月前からです。）

使用時間 午前9時～午後9時30分
使用許可時間は下記のとおりです。

午 前	午前9時から正午まで
午 後	午後1時から午後5時まで
夜 間	午後6時から午後9時30分まで
全 日	午前9時から午後9時30分まで

準備と後片付けに要する時間は使用許可時間に含まれますから、時間内に必ず終わるようにして下さい。

使用の変更・取り消しについて

使用変更・取り消しをする場合は、使用日の7日前（市民ホール・展示室は30日前）までに所定の手続きを行なってください。

既納額の5割をお返しいたします。

（注）手続き方法は、使用許可書と代表者の印鑑を必ずご持参ください。

●使用許可書は当日必ずご持参ください。

使用許可書の制限について

使用許可書の制限について。

- ① 引き続き7日を超えて使用することはできません。
- ② 公の秩序または風俗を乱すおそれがある場合。
- ③ 建物・設備・器具等を損傷するおそれのある場合。
- ④ 管理上支障があると認めるとき。

使用料金

1 市民ホール

基本料金

使用時間	午 前	午 後	夜 間	全 日
曜 日	9:00~12:00	13:00~17:00	18:00~21:30	9:00~21:30
平 日	¥17,000	¥29,000	¥30,000	¥72,000
土・日・祝	¥21,000	¥36,000	¥38,000	¥90,000

- ・リハーサルなどで使用する場合は、7割相当額になります。
 - ・舞台のみを準備などで使用する場合は、3割相当額になります。
 - ・付属設備使用料金は含まれておりません。（付属設備使用料金を参照ください。）
 - ・入場料、物品（カセットテープ・CD等）を販売する場合、基本料金の10割が加算されます。
- 映画 2,000円を越える場合
 演劇・演芸・音楽会等 5,000円を越える場合

●打ち合せ

催物の円滑な進行を図るため、事前に必ず会館事務所と打ち合せをしてください。
 プログラム、進行表はあらかじめ事務所へお届けください。

●冷暖房加算

冷暖房期間中は、基本料金に対し次のように加算されます。
 （期間については変動することがあります。）

- 冷房（6月16日～9月15日） 4割
- 暖房（12月1日～3月31日） 3割

<付属設備使用料金表>

種別	設 備 名	単 位	料 金	種別	設 備 名	単 位	料 金	種別	設 備 名	単 位	料 金
照 明	A セ ッ ト	1式	4,000	照 明 設 備	カ ラ ー ホ イ ル	1台	150	舞 台 設 備	ピ ア ノ (ヤ マ ハ S C)	1台	2,250
	B セ ッ ト	1式	20,000		マ ル チ ス ト ロ ポ	1台	600		指 揮 台	1台	150
	サ ス ペ ン シ ョ ン ラ イ ト	1台	300		ド ラ イ ア イ ス マ シ ン	1台	1,500		茶 団 用 譜 面 台	1台	30
	サ ス ペ ン シ ョ ン ラ イ ト	1台	150	マ イ ク	1本	750	演 壇 (大)		1台	300	
	ハ ロ ゲ ン ス ポ ッ ト ラ イ ト (1.0 k w)	1台	600	テ ー プ レ コ ー ダ ー	1台	750	演 壇 (小)		1台	150	
	ボ ー ダ ー ラ イ ト	1列	900	ワ イ ヤ レ ス マ イ ク	1チャ ンネル	1,200	緑 毛 せ ん		1枚	80	
	フ ロ ン ト ス ポ ッ ト ラ イ ト	1組	1,600	マ イ ク ス タ ン ド	1本	150	赤 布		1枚	30	
	シ ー リ ン グ ス ポ ッ ト ラ イ ト	1組	1,800	M D プ レ イ ヤ ー	1台	750	赤 座 布 団		1枚	20	
	シ ー リ ン グ ス ポ ッ ト ラ イ ト カ ラ ー チ ェ ン ジ ャ ー	1組	2,860	C D プ レ イ ヤ ー	1台	750	花 台		1台	150	
	ア ッ パ ー ホ リ ゾ ン ラ イ ト	1列	1,800	映 写 機 (1 時 間)	1式	4,500	楽 屋 (大)		1室	680	
ロ ア ー ホ リ ゾ ン ラ イ ト	1列	1,500	ス ク リ ー ン (1 時 間)	1面	600	楽 屋 (小)	1室	450			
設 備	ク セ ノ ン ピ ン ス ポ ッ ト ラ イ ト	1台	3,000	舞 台 設 備	大 せ り	1台	1,800	浴 室	1回	450	
	フ ッ ト ス ポ ッ ト ラ イ ト	1台	200		小 せ り	1台	450	シ ャ ワ ー 室	1回	230	
	ビ ーム ス ポ ッ ト ラ イ ト	1台	300		反 響 板	1式	3,750	中 継 T V	1回	9,000	
	エ フ ェ ク ト マ シ ン	1台	1,200		所 作 台	1式	3,000	コ ン セ ン ト	1番 込 口	100	
	芯 な し マ シ ン	1台	750		平 台	1式	750				
	波 の エ フ ェ ク ト	1台	750		ひ な だ ん	1式	750				
	ド ラ ム マ シ ン (オ ー ロ マ シ ン)	1台	750		松 羽 目	1式	1,500				
	ミ ラ ー ボ ー ル	1台	600		金 屏 風	1双	1,500				
	タ ー ン テ ー ブ ル	1台	450		ピ ア ノ (ヤ マ ハ C F)	1台	8,000				

2. 展示室

基本料金

使用時間	午 前	午 後	夜 間	全 日
	9:00~12:00	13:00~17:00	18:00~21:30	9:00~21:30
展 示 室	¥4,500	¥7,500	¥6,000	¥15,000
パ ネ ル	1 区分 1 枚… ¥50			
コンセント	専用メーターによる換算料金 (1KW以上) 1KW27円			

・営利を目的として利用する場合

物品の販売・内見会・商品展示会等をする場合には使用料が10割加算となります。

●冷暖房加算 (ホールと同様の条件で加算されます)

3. 会議室

基本料金

使用施設	使用時間	収容 人員	広さ	午 前	午 後	夜 間	全 日
				AM9:00~AM12:00	PM1:00~PM5:00	PM6:00~PM9:30	AM9:00~PM9:30
5 F 1 会 議 室		30	60.4	900	1,500	1,700	3,800
5 F 2 会 議 室		8	16.2	300	400	500	1,000
5 F 3 会 議 室		10	22.6	400	600	700	1,400
5 F 4 会 議 室		10	22.9	400	600	700	1,400
5 F 5 会 議 室		50	114.1	1,700	2,900	3,000	7,200
第 1 会 議 室		30	61.3	900	1,500	1,700	3,800
第 2 会 議 室		30	61.1	900	1,500	1,700	3,800
第 3 会 議 室		30	60.4	900	1,500	1,700	3,800
第 4 会 議 室		60	126.8	2,000	3,000	3,300	7,700
第 5 会 議 室		12	26.2	500	600	800	1,700
第 6 会 議 室		25	52.0	800	1,200	1,400	3,000
第 1 和 室		50	32畳	1,100	1,700	1,800	4,200
第 2 和 室		25	15畳	600	900	1,100	2,300
第 3 和 室		30	18畳	600	1,000	1,200	2,600
大 集 会 室		120	242.0	3,300	5,700	6,000	13,500
第 2 集 会 室		40	76.8	1,200	1,900	2,100	4,900
第 3 集 会 室		100	199.1	3,000	5,000	5,200	12,300
第 1 集 会 室		25	52.0	800	1,200	1,400	3,000

大集会室、第3集会室にはマイク設備があります。
マイク (3本) 1区分 1本¥600 (1室3本迄使用可能)

・営利を目的とした場合

会社説明会 } 社外対象・各教室等をする場合には、使用料が10割増加加算となります。
商品説明会 }

●使用料金について注意事項

- ① 営利目的のために使用するとき 10割加算
- ② 市外の方が使用するとき 5割加算
- ③ 時間外使用するとき 3割加算

(使用時間を超過したり、繰上使用时きは、1時間以内に限りです。
但し、開館時間内です。)

使用についての注意事項

使用者は次のことについて、使用責任者を配置し、関係者及び入場者に責任をもって指示してください。

1. 定員以上の入場をさせないこと。
2. 許可なく物品の販売等をしないこと。
3. 所定の場所以外で飲食、喫煙をしないこと。特に火気に注意してください。
4. 館内に貼紙、くぎ打等をしないこと。
5. 館内外を不潔にしないこと。
6. 騒音、放歌、暴力等他人に迷惑をかけないこと。
7. 他人に危害、迷惑をかける物品の携帯、動物を携行しないこと。
8. 所定の場所以外に出入したり、許可を受けた以外の器具を使用しないこと。
9. 許可なく付属設備を所定の場所以外に持ち出さないこと。
10. 非常口、消化設備等のまわりにものを置かないこと。
11. 使用終了後ただちに設備、器具等をもとの位置にもどし、後片付をして事務所へご連絡をください。
12. 空弁当、ゴミ等は主催者がお持ち帰りください。

〈建物概要〉

敷地面積	3,270.20㎡ (989.23坪)
着工竣工年月日	昭和41年3月19日～昭和42年3月31日
建築面積	2,322.70㎡ (702.6坪)
延床面積	10,143.50㎡ (3,068.4坪)
構造	鉄骨鉄筋コンクリート造 地下1階地上5階
建設費	6億8,600万円

〈東大阪市立市民会館案内図〉

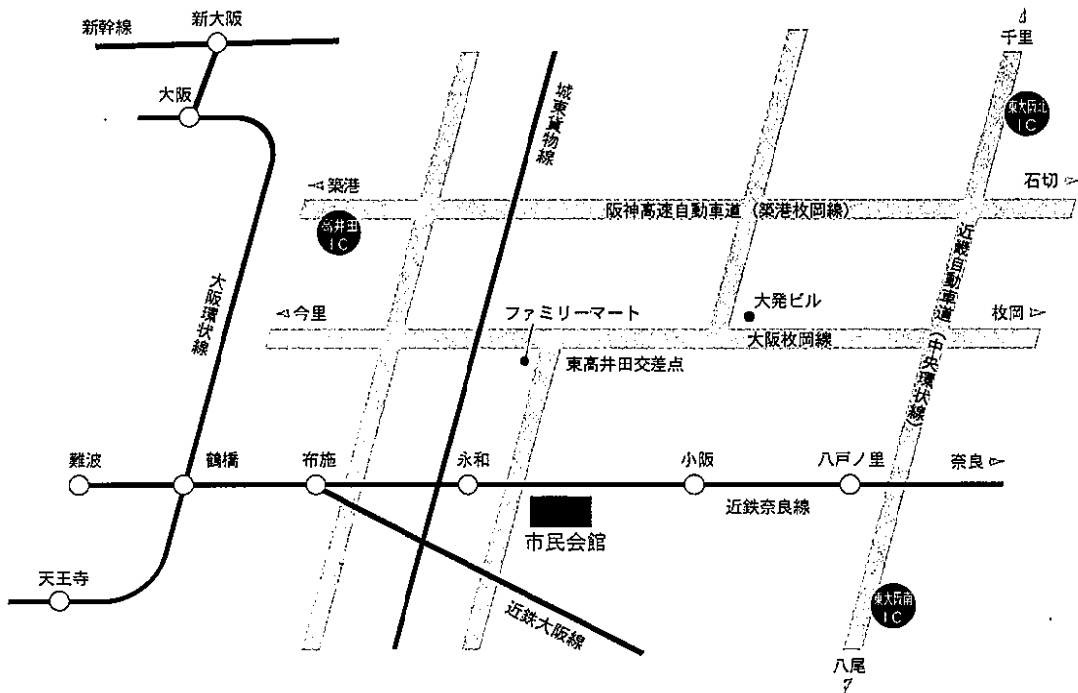

●この会館は、駐車場がございませんので、電車をご利用ください。会館周辺は、駐車禁止となっております。



ラグビーのまふ
東大阪

近鉄ナンバ駅—普通電車 近鉄奈良線 下車 駅前 永和駅

大阪駅— JR環状線 鶴橋駅 のりかえ 近鉄奈良線 普通電車 近鉄奈良線 下車 駅前 鶴橋駅 永和駅

天王寺— JR環状線 鶴橋駅 のりかえ 近鉄奈良線 普通電車 近鉄奈良線 下車 駅前 鶴橋駅 永和駅



東大阪市民会館
 本館
 図面

1階

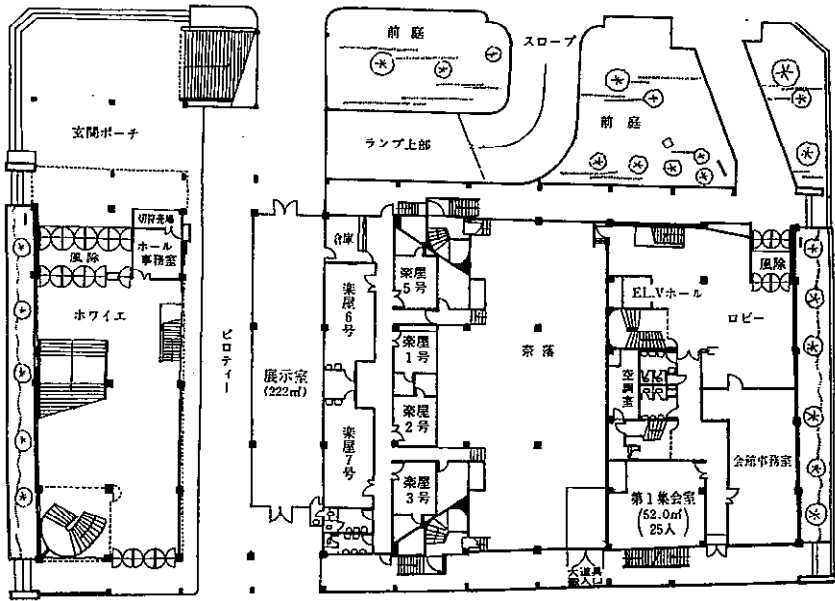

2階

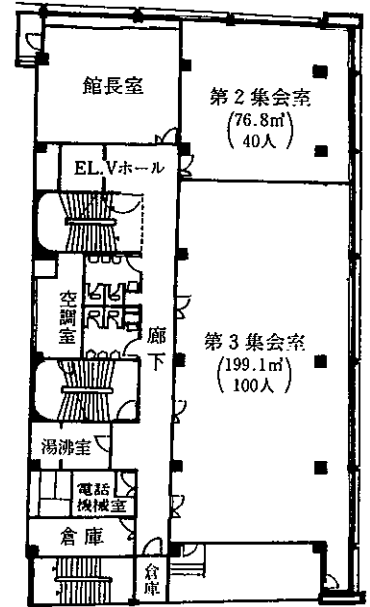

3階

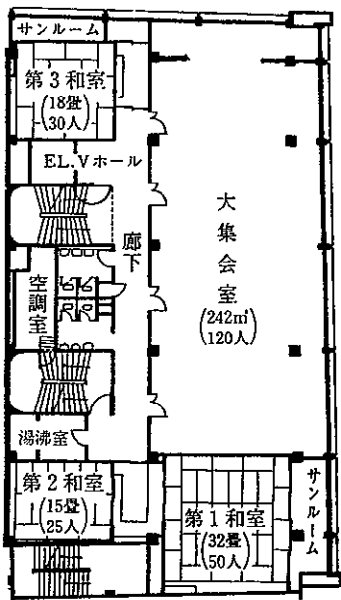

4階

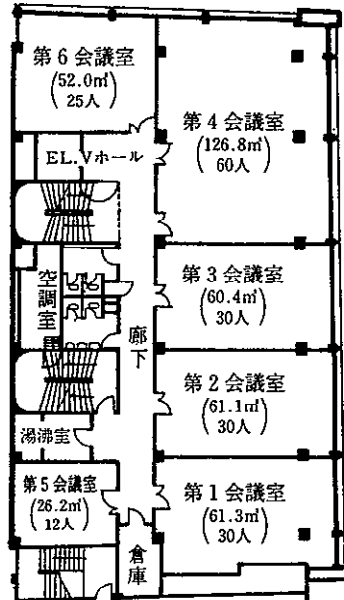

5階

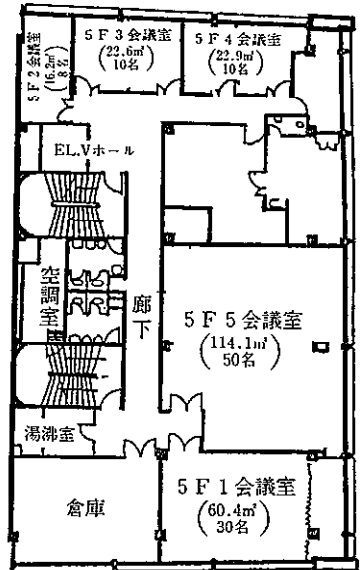

ホール平面図

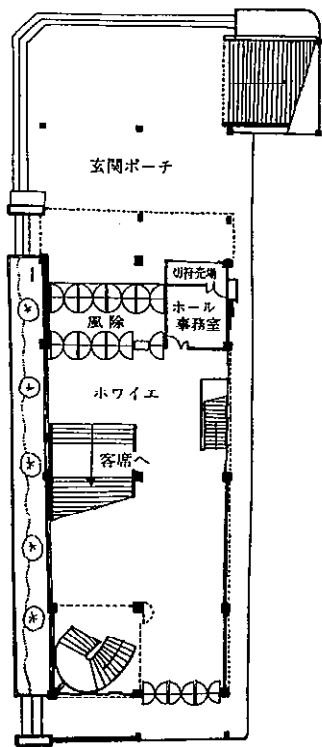

1階席

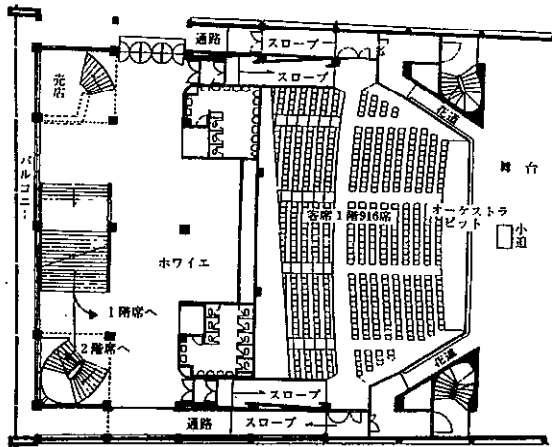

2階席

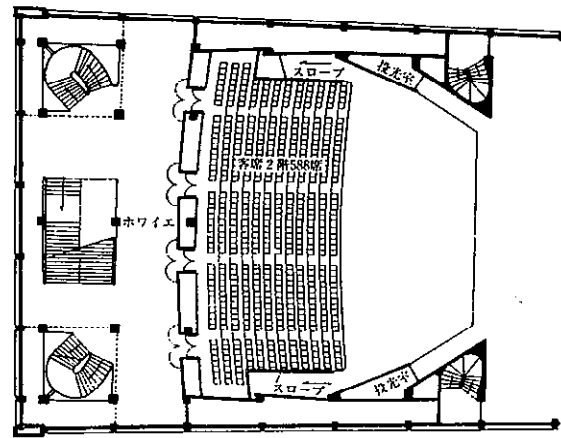

1階座席表(席数 916)

あ	1	2	3	4	5	6	7	8	9	10	あ	1	2	3	4	5	6	7	8	9	10	あ	1	2	3	4	5	6	7	8	9	10	あ	1	2	3	4	5	6	7	8	9	10
い	1	2	3	4	5	6	7	8	9	10	い	1	2	3	4	5	6	7	8	9	10	い	1	2	3	4	5	6	7	8	9	10	い	1	2	3	4	5	6	7	8	9	10
う	1	2	3	4	5	6	7	8	9	10	う	1	2	3	4	5	6	7	8	9	10	う	1	2	3	4	5	6	7	8	9	10	う	1	2	3	4	5	6	7	8	9	10
え	1	2	3	4	5	6	7	8	9	10	え	1	2	3	4	5	6	7	8	9	10	え	1	2	3	4	5	6	7	8	9	10	え	1	2	3	4	5	6	7	8	9	10
お	1	2	3	4	5	6	7	8	9	10	お	1	2	3	4	5	6	7	8	9	10	お	1	2	3	4	5	6	7	8	9	10	お	1	2	3	4	5	6	7	8	9	10
か	1	2	3	4	5	6	7	8	9	10	か	1	2	3	4	5	6	7	8	9	10	か	1	2	3	4	5	6	7	8	9	10	か	1	2	3	4	5	6	7	8	9	10
き	1	2	3	4	5	6	7	8	9	10	き	1	2	3	4	5	6	7	8	9	10	き	1	2	3	4	5	6	7	8	9	10	き	1	2	3	4	5	6	7	8	9	10
く	1	2	3	4	5	6	7	8	9	10	く	1	2	3	4	5	6	7	8	9	10	く	1	2	3	4	5	6	7	8	9	10	く	1	2	3	4	5	6	7	8	9	10
け	1	2	3	4	5	6	7	8	9	10	け	1	2	3	4	5	6	7	8	9	10	け	1	2	3	4	5	6	7	8	9	10	け	1	2	3	4	5	6	7	8	9	10

2階座席表(席数 588)

1	2	3	4	5	6	7	A	8	9	10	11	12	13	14	15	16	17	18	19	20	21	22	23	24	25	26	27	28	29	30	31	32	33	34	35	36	37	38	39	40	41	42	43	A	44	45	46	47	48	49	50
1	2	3	4	5	6	7	B	8	9	10	11	12	13	14	15	16	17	18	19	20	21	22	23	24	25	26	27	28	29	30	31	32	33	34	35	36	37	38	39	40	41	42	43	B	44	45	46	47	48	49	50
1	2	3	4	5	6	7	C	8	9	10	11	12	13	14	15	16	17	18	19	20	21	22	23	24	25	26	27	28	29	30	31	32	33	34	35	36	37	38	39	40	41	42	43	C	44	45	46	47	48	49	50
1	2	3	4	5	6	7	D	8	9	10	11	12	13	14	15	16	17	18	19	20	21	22	23	24	25	26	27	28	29	30	31	32	33	34	35	36	37	38	39	40	41	42	43	D	44	45	46	47	48	49	50
1	2	3	4	5	6	7	E	8	9	10	11	12	13	14	15	16	17	18	19	20	21	22	23	24	25	26	27	28	29	30	31	32	33	34	35	36	37	38	39	40	41	42	43	E	44	45	46	47	48	49	50
1	2	3	4	5	6	7	F	8	9	10	11	12	13	14	15	16	17	18	19	20	21	22	23	24	25	26	27	28	29	30	31	32	33	34	35	36	37	38	39	40	41	42	43	F	44	45	46	47	48	49	50

文化会館御利用の方に

◎使用の申し込み

- 申し込みは使用の6ヵ月前から受付けます。
- 所定の申込書に記入のうえ、使用料を添えてお申し込み下さい。
- 電話や口頭での受付は致しません。

◎使用料

- 別表の使用料を前納して下さい。

◎開館時間

- 午前9時より午後9時半まで。

◎閉館日

- 年未年始（12月30日より1月4日まで）
- 定休日＝毎週月曜日（但し、臨時に休館することもあります。）

◎使用の許可

- 使用許可した時は、使用許可書をお渡しします。
- 使用当日必ず使用許可書をお示し下さい。
- 7日以上連続使用は出来ません。

◎使用の許可の禁止

- 次の場合は使用の許可をいたしません。
 - (1) 公の秩序、又は善良な風俗を乱すおそれのある時。
 - (2) 建物設備、器具等を損傷するおそれのある時。
 - (3) 管理上、支障がある時。

◎文化ホール使用時の打ち合わせ

- 使用の前には早目に会館係員と打ち合わせて下さい。
- プログラム等は事務所までお届け下さい。

◎使用時間

- 準備やあとかたづけにかかる時間は、使用時間に含まれています。
- 使用時間内に終わるように守って下さい。

◎終了後の措置

- 使用終了後、直ちに設備・器具等は元の位置へ整理し、会館事務所までご連絡下さい。

◎使用者は次の事を守って下さい。

- (1) 収容定員以上入場させないこと。
- (2) 定められた場所以外で火気を使用しないこと。
- (3) 許可なく物品の販売をしないこと。
- (4) 壁、柱等に、はり紙をはったり釘を打ったりしないこと。
- (5) 管理上の指示に従うこと。

◎次のものは会館利用者側で用意して下さい。

- (1) 催物のために要する看板、ポスター類、茶の葉、事務用品等。
- (2) 場内放送が必要な場合、利用者側でアナウンサーを用意して下さい。
- (3) 催物のために要する受付、場内案内等は利用者側で用意して下さい。

◎駐車場

- 当館には駐車場が10数台分しかありませんので、車での来館をご遠慮ください。

会館ごあんない



東大阪市立文化会館

☎578-0925 東大阪市稲葉4丁目1番3号

TEL (0729) 65-1501

FAX (0729) 65-7147

文化会館案内図 (近鉄若江岩田駅より徒歩約13分)

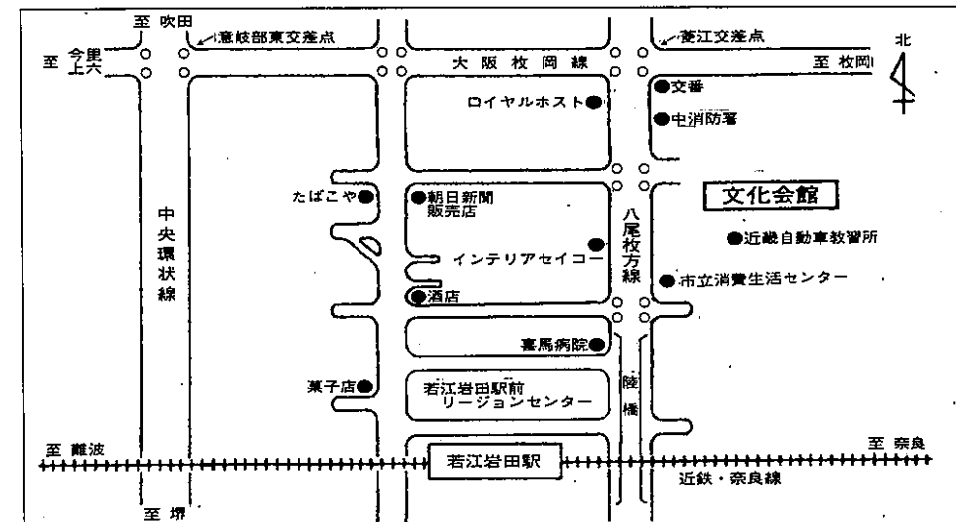

主な施設並に基本使用料金

ホール室名	収容人員 人	時間 区分	午前	午後	夜間	全日
			9:00~12:00	1:00~5:00	6:00~9:30	9:00~9:30
文化ホール	520	平日	6,000円	9,800円	10,500円	24,000円
	固定席	土・日・祝	7,500	12,000	12,800	30,000
第一会議室	70(100)	共通	1,200	2,100	2,300	5,300
第二会議室	22	共通	600	1,100	1,200	2,600
第三会議室	100(130)	共通	1,700	2,900	3,000	7,000
和室	60	共通	1,200	2,100	2,300	5,300
第四会議室	70	共通	1,200	2,100	2,300	5,300
第五会議室	70	共通	1,200	2,100	2,300	5,300
第六会議室	60	共通	1,000	1,800	2,000	4,500
第七会議室	110(150)	共通	1,900	3,300	3,600	8,200

()内は椅子のみの収容人員

(注)1. 準備または練習のために文化ホールを使用するときは、基本料金の7割を頂きます。

2. 使用者の住所(法人にあっては所在地)が本市外であるときは、この表の使用料に5割を加算します。

3. 使用者が入場料を徴収するときは、基本料金に次の割合を加算します。

- (1) 映画で2,000円を超える入場料を徴収するとき。
 - (2) その他の催しで5,000円を超える入場料を徴収するとき。
- } 基本料金の10割

4. 営利営業(前項の場合を除く)のために使用する場合は、基本料金の10割が加算されます。

冷暖房の使用は、文化ホールのみ基本料金に次のとおり加算されます。

- (1) 冷房(6月16日~9月15日)……4割
- (2) 暖房(12月1日~3月31日)……3割

5. 使用時間を超過したり繰上げて使用するときは、1時間以内に限り3割を頂きます。

6. 附属設備の使用については、別表のとおり頂きます。

7. 使用料の払い戻し

使用を中止する場合、使用日の7日前(文化ホールは30日前)までに所定の手続きを行ってください。既納額の5割をお返しします。

附属設備使用料金

舞台設備

品名	単位	料金	備考
反響板	1式	2,000円	
所作台	1式	2,250円	
平台	1式	750円	
ひな壇	1式	750円	
松羽目	1式	1,500円	
金屏風	1双	1,500円	
ピアノ(コンサート用)	1台	5,000円	調律費を含まず
指揮台	1台	150円	
演壇(大)	1台	300円	
演壇(小)	1台	150円	
花台	1台	150円	花瓶付き
赤布	1枚	30円	
赤座布団	1枚	20円	

照明設備

品名	単位	料金	備考
ボーダーライト	1列	700円	150W×18×3列
フットライト	1列	300円	60W×19×3列
アップパー ホリゾンライト	1列	1,500円	ハロゲン 300W×15×3列
ローパー ホリゾンライト	1列	1,500円	ハロゲン 300W×16×3列
フロントサイド スポットライト	1組	1,500円	1000W×4×3組
シーリング スポットライト	1組	1,500円	1000W×4×4組
サスペンション スポットライト	1台	600円	ハロゲン1000W×48
ステージ スポットライト	1台	600円	ハロゲン1000W×10
ベビー スポットライト	1台	150円	500W×10
フットベビー スポットライト	1台	150円	500W×6
ストリップライト	1本	350円	100W×12×6本
エフェクトマシン	1台	1,500円	プロジェクター・先玉・ディスクを含む
センターピン スポットスポット	1台	3,000円	クセノン1000W×2

映写設備

品名	単位	料金	備考
16mm映写機	1時間	1,500円	スクリーン付き
スクリーン	1面	600円	1時間

音響設備

品名	単位	料金	備考
スピーカー (ステージ)	1組	1,500円	
スピーカー (ハネ返り)	1組	1,000円	2台
コンデンサーマイク	1本	1,000円	6本
ダイナミックマイク	1本	750円	6本
ワイヤレスマイク	1本	1,200円	4チャンネル
オープン テープレコーダー	1台	3,500円	コンソール型
カセット テープレコーダー	1台	1,000円	
CDプレーヤー	1台	750円	
エコーマシン	1台	750円	
マイクスタンド (ブーム型)	1本	250円	
マイクスタンド (床上型)	1本	150円	
マイクスタンド (卓上型)	1本	150円	

その他の設備

品名	単位	料金	備考
テレビ中継録画	1回	3,000円	
ラジオ中継録音	1回	1,500円	
コンセント	1回路	100円	
展示用パネル	1枚	100円	

(注)この表の使用区分は、午前・午後・夜間の使用区分をもってそれぞれ1回とします。

○器具を持込んで使用する時は、この表の使用料の5割相当額とし、この表に掲げる器具以外の器具を持込んで使用する時は、1器具1kwにつき100円を徴収する。(1kw以内のものは1kw単位とする。)

○この表の使用料はプラステート等の消耗器材及び必要な人件費は含みません。

3階

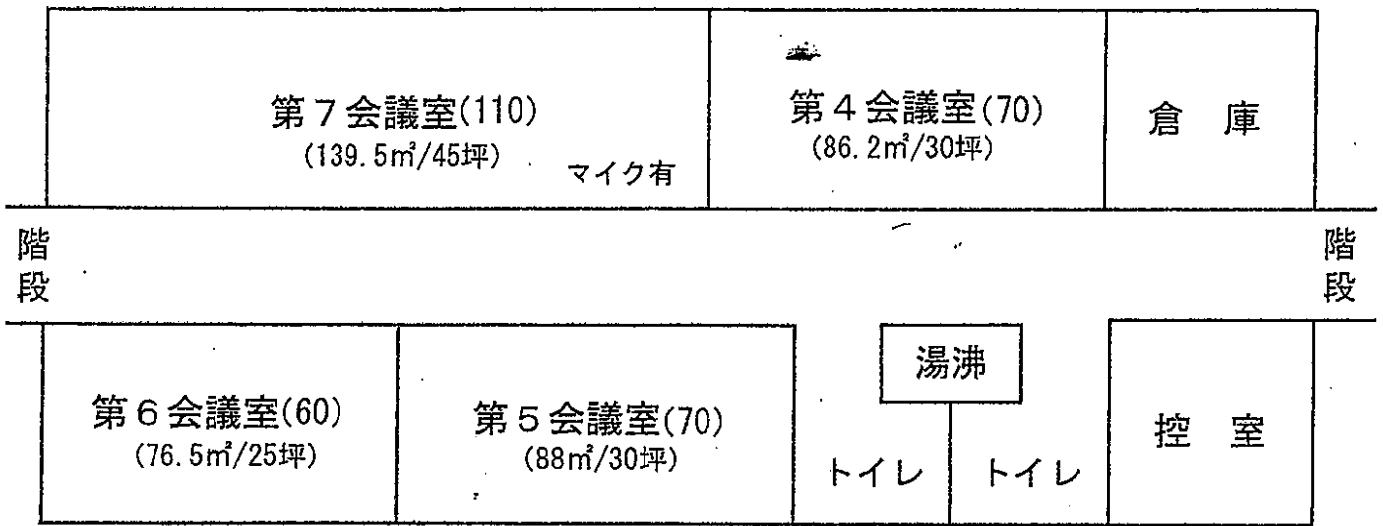

2階

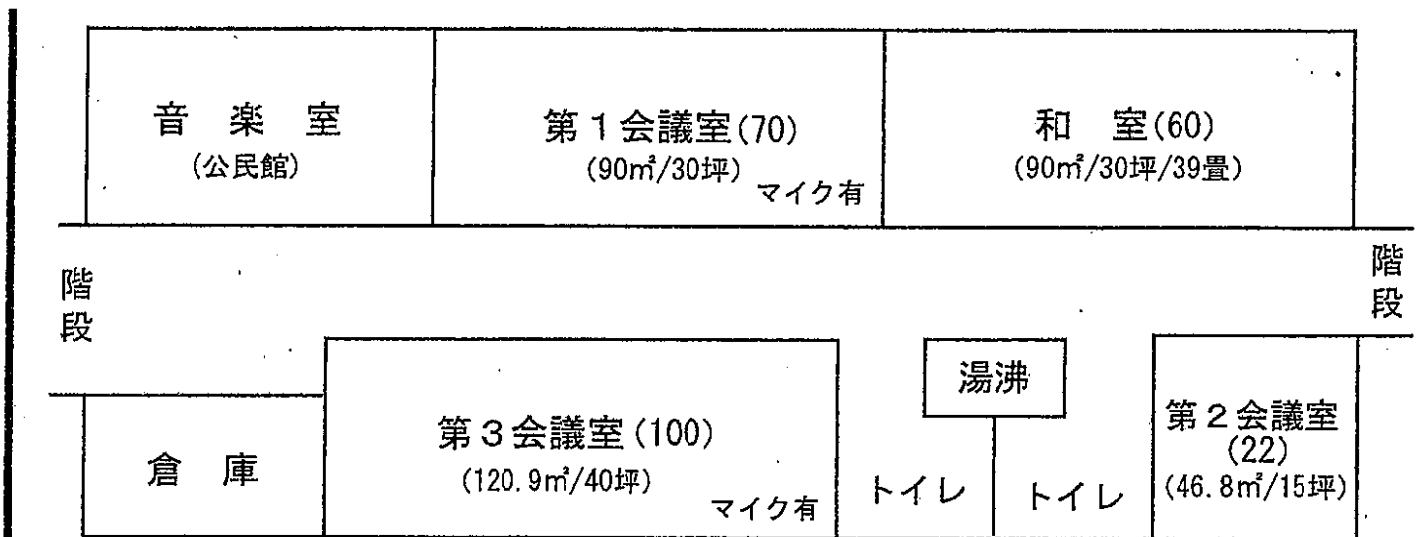

1階

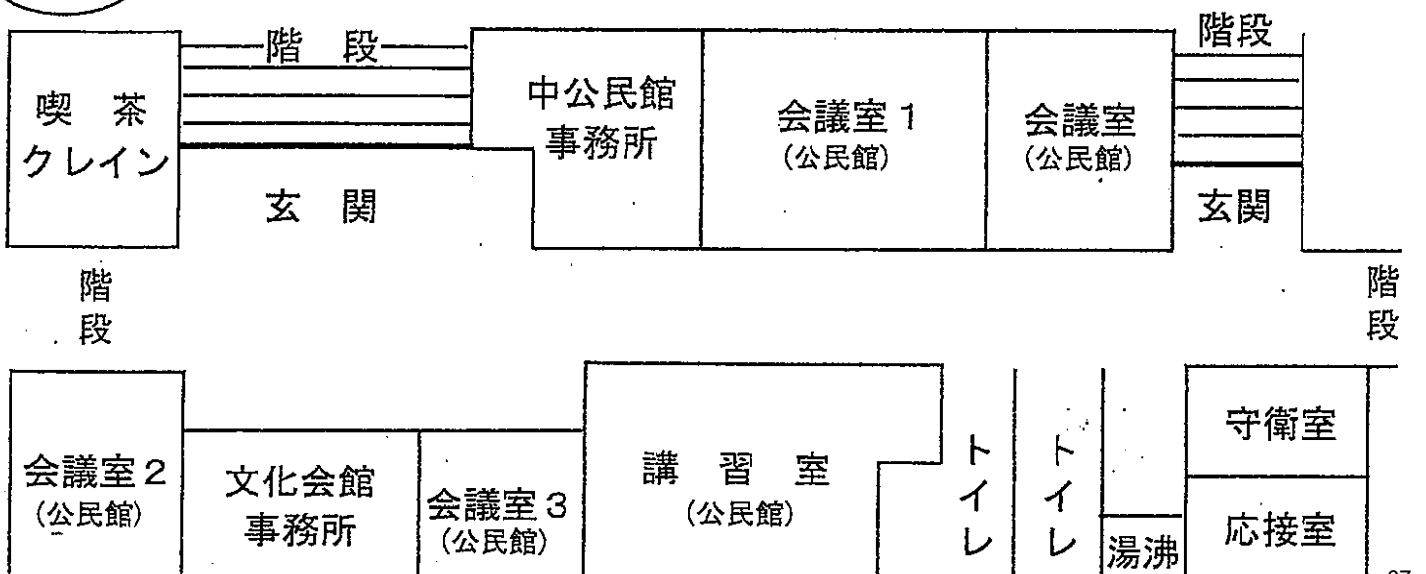

東大阪市立文化会館ホール座席表

座席表 [座席520]

舞 台

