

東大阪市政だより

発行:東大阪市経営企画部広報広聴室広報課 〒577-8521 東大阪市荒本北50番地の4
電話:06-4309-3000、FAX:06-4309-3821 ホームページ <http://www.city.higashiosaka.osaka.jp/>



日本初のラグビー専用グラウンド
「近鉄花園ラグビー場」――。
高校生の、そして日本ラグビーの
「聖地」としてその輝きを放っています。
繰り広げられる熱戦を体感しませんか。

闘志を燃やせ!!

第87回全国高等学校ラグビーフットボール大会

間近でラグビーを楽しもう!

年末年始の試合日程

次の日程で全国高等学校
ラグビーフットボール大会
を行います(有料)。
とき・内容(キックオ
フ) △12月27日(木)開会
式(午前10時30分)△一回戦
(正午) △28日(金)一回戦
(午前10時) △30日(日)二
回戦(午前9時) △来年1
月1日(月)三回戦(午前10
時30分) △3日(水)準々

決勝(午前10時30分) △
5日(日)準決勝(午後1時
30分) △7日(月)決勝午
後2時5分)、閉会式
【全国ジュニア・ラグビ
ーフットボール大会】
とき △来年1月2日
(水) 午前10時〜午後4時
△4日(金) 午前10時〜午後
2時

決勝(午前10時30分) △
5日(日)準決勝(午後1時
30分) △7日(月)決勝午
後2時5分)、閉会式
【全国ジュニア・ラグビ
ーフットボール大会】
とき △来年1月2日
(水) 午前10時〜午後4時
△4日(金) 午前10時〜午後
2時

決勝(午前10時30分) △
5日(日)準決勝(午後1時
30分) △7日(月)決勝午
後2時5分)、閉会式
【全国ジュニア・ラグビ
ーフットボール大会】
とき △来年1月2日
(水) 午前10時〜午後4時
△4日(金) 午前10時〜午後
2時

決勝(午前10時30分) △
5日(日)準決勝(午後1時
30分) △7日(月)決勝午
後2時5分)、閉会式
【全国ジュニア・ラグビ
ーフットボール大会】
とき △来年1月2日
(水) 午前10時〜午後4時
△4日(金) 午前10時〜午後
2時

決勝(午前10時30分) △
5日(日)準決勝(午後1時
30分) △7日(月)決勝午
後2時5分)、閉会式
【全国ジュニア・ラグビ
ーフットボール大会】
とき △来年1月2日
(水) 午前10時〜午後4時
△4日(金) 午前10時〜午後
2時

決勝(午前10時30分) △
5日(日)準決勝(午後1時
30分) △7日(月)決勝午
後2時5分)、閉会式
【全国ジュニア・ラグビ
ーフットボール大会】
とき △来年1月2日
(水) 午前10時〜午後4時
△4日(金) 午前10時〜午後
2時

決勝(午前10時30分) △
5日(日)準決勝(午後1時
30分) △7日(月)決勝午
後2時5分)、閉会式
【全国ジュニア・ラグビ
ーフットボール大会】
とき △来年1月2日
(水) 午前10時〜午後4時
△4日(金) 午前10時〜午後
2時

議長 副議長 決まりました

議長 浅川健造氏
副議長 内海公仁氏

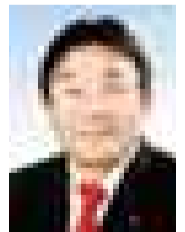

浅川健造氏

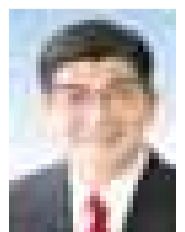

内海公仁氏

11月14日に行われた平成19年第1回
臨時議会で、市議会議長に浅川健造氏、
副議長に内海公仁氏が選ばれました。

必ず納めましょう

保険料は大切な財源です

国民健康保険事業は、加入者が納める保険料だけでなく、国や府の補助金および市の繰入金で運営しています。

また、特別な理由もなく納めない方には、通常の保険証に代えて、医療機関に受診したときの医療費がいったん全額自己負担額となる「資格証明書」や、有効期間が短い「短期保険証」の交付、滞納処分による財産の差押えなどを行うこととなります。

保険料の滞納は、医療費などの支払いに支障をきたすだけでなく、きちんと納めている方との公平性も崩れます。

「口座振替」や「短期保険証」の交付、滞納処分による財産の差押えなどを行うこととなります。

便利な口座振替

保険料の納期限は、毎月納期限を過ぎると、期間によって延滞金(年一四・六割。ただし納期限の翌日から一か月間は公定歩合に応じ年四・〇七・三割)を同時に納めていただくこととなります。

口座振替制度は、納期ごとに金融機関や郵便局へ行く必要がなく、たいへん便利で安心です。ぜひご利用ください。

年度途中のいつからでも始めることができ、口座振替の開始月から来年3月の第十期分まで連続して納め



ると、来年5月末に納めた保険料の一部を奨励金としてお返しします。

帳簿、通帳印、保険料決定通知書を持参のうえ手続きしてください。また、国保保険料課、行政サービスセンターでも受け付けています。

来年1月に送付 口座振替済額通知

通知は大切に保管してください。届きましたか 新しい保険証

9月に新しい保険証(空色、退職被保険証はラベンダー色)を配達記録郵便で送付しましたが、ご不在などの理由により、返送されているものがあります。

医療費が高額になるときは申請を

高額療養費制度

「同じ人」が「同じ月内」に「同じ医療機関の同じ診療科」に支払った医療費(保険診療分)の一部負担金が、下表の一定額(自己負担限度額)を超えた場合、超えた額を高額療養費として払い戻します。ただし自己負担額の計算には、入院時の食事負担額や部屋代の差額など保険適用外の費用は含まず、入院と外来は別計算になります。

要があるため、事前にご相談ください。ただし保険料の滞納があるなど、認められない場合があります。

【自己負担限度額を超えて支払った場合】

70歳以上の方 (老人保健対象は除く)

自己負担限度額は、入院の場合は70歳以上のみの世帯単位で、外来の場合は個人単位で計算します。限度額を超える場合は、申請により後から払い戻します。

「同じ人」が「同じ月内」に「同じ医療機関の同じ診療科」に支払った医療費(保険診療分)の一部負担金が、下表の一定額(自己負担限度額)を超えた場合、超えた額を高額療養費として払い戻します。ただし自己負担額の計算には、入院時の食事負担額や部屋代の差額など保険適用外の費用は含まず、入院と外来は別計算になります。

【自己負担限度額を超えて支払った場合】

また一つの世帯内で、「同じ月」「同じ病院の診療科」に二万円以上を二回以上支払った場合、合算して自己負担額を算入していただきます。

70歳以上の方 (老人保健対象は除く)

自己負担限度額は、入院の場合は70歳以上のみの世帯単位で、外来の場合は個人単位で計算します。限度額を超える場合は、申請により後から払い戻します。

70歳未満の方

70歳未満の方		自己負担限度額	
上位所得者 ¹	150,000円 (83,400円)	総医療費<10割が500,000円を超えた分の1%	
一般	80,100円 (44,400円)	総医療費<10割が267,000円を超えた分の1%	
市民税非課税世帯	35,400円 (24,600円)		

	自己負担限度額	
	外来 個人単位	外来 + 入院<世帯単位
現役並み所得者 ²	44,400円	80,100円 (44,400円) + 総医療費<10割が267,000円を超えた分の1%
一般	12,000円	44,400円
市民税非課税世帯	低所得者Ⅱ ³	24,600円
	低所得者Ⅰ ⁴	15,000円

()内は、過去12か月以内に4回以上高額療養費の支給があった場合の4回目以降の限度額

- 基礎控除後の総所得金額が600万円を超える世帯の方
- 収入が高齢者単身世帯で年収484万円、高齢者複数世帯で年収621万円以上で、課税所得が213万円以上の方
- 世帯全員が市民税非課税である世帯の方
- 世帯全員が市民税非課税で、各所得(特別控除前)がいずれも0円となる方(老人単身世帯で年金収入のみの場合は年収80万円以下の方)老人保健で医療を受ける方は除きます

70歳以上の「低所得者Ⅰ・Ⅱ」に該当する方は、「限度額適用・標準負担額減額認定証」を市へ申請し、交付した認定証を医療機関へ提示すると、入院については自己負担限度額のみ(保険診療分)の支払いとなります

広告

広告

あなたのお店をPR

登録店募集中



東大阪市内のお店を紹介するホームページ「ひがしおおさかまちナビサイト」を、東大阪市小売商業団体連合会(商団連)が来年2月に開設するにあたり、登録店を募集しています。

まちナビサイトでは、お店の最新情報や商品・サービスの紹介、クーポン券の発行などができ、携帯電話のサイトでも紹介します。来店促進や新規顧客の獲得に向け、ご登録ください。

【対象店舗】市内で小売・飲食業、洗濯・理美容・浴場などのサービス業を営む店舗
【新規掲載料金】
▽商団連加盟店舗 四千元
▽商団連非加盟店舗 六千元

▽大規模小売店舗 (売り場面積が千平方メートルを超えるもの) 一十万元
▽年会費(次年度以降予定)
▽商団連加盟店舗 二千元

▽商団連非加盟店舗 三千元
▽大規模小売店舗(一十万元) 一十万元
店舗掲載見本など、くわしくは商団連の募集ホームページ(<http://www.h-machinavi.com/>)をご覧ください。登録用紙のダウンロードもできます。

登録方法 登録用紙に必要事項を書いて、12月28日(金)までに郵送、ファクス、Eメールで
登録用紙配布・登録・問合せ 577・0841 足代一四二一三〇八
東大阪市小売商業団体連合会 06(6727)1117、FAX 06(6727)0011、Eメール navi@h-machinavi.com
問合せ 商業課 06(4309)3176、FAX 06(4309)3846

ご存知ですか

児童手当制度

児童手当は、小学校修了前までの児童を養育している方のうち、前年の所得が一定の額(表)を超えていない方に支給されます。対象となる方で請求がまだの場合は、国民年金課または行政サービスセンターで手続きをしてください。ただし、公務員(郵政公社、独立行政法人に勤める方を除く)は、勤務先での請求となります。なお、出生や転入などの場合は、事実が発生した日から十五日以内に請求手続きをしてください。支給期間 請求月の翌月から12歳に到達後の最初の3月まで

請求手続きが 必要です

平成19年度所得制限限度額表

扶養親族などの数	児童手当	特例給付
0人	460万円	532万円
1人	498万円	570万円

・扶養親族などが1人増えるごとに38万円を加算。
・所得額とは源泉徴収票の場合は「給与所得控除後の金額」、確定申告書の場合は「必要経費控除後の金額」です。
・所得から一律8万円を控除するほか、医療費控除など、一定の控除があります。
・特例給付の対象は、請求者が厚生年金または共済年金に加入している場合です。
・平成20年5月分までの手当は平成18年中の所得で判定します。

毎年2、6、10月に、それぞれの前月分までを指定の口座に振り込みます。請求に必要なもの 印鑑 請求者名義の預金通帳 (ゆうちょ銀行、インターネット銀行は不可)、請求者の健康保険証
平成19年1月2日以降に市外から転入された方は、平成19年度の所得証明書(平成19年1月1日現在の住所地の市区町村で交付)が必要です。
問合せ 国民年金課 06(4309)3165、FAX 06(4309)3805

助産師・看護師を募集 —市立総合病院—

区分	年齢	採用予定時期	採用予定人数
助産師・看護師A (助産師・看護師免許をすでに有している方)	昭和42年4月2日以降に生まれた方	平成20年1月～平成20年4月	あわせて10人程度
助産師・看護師B (助産師・看護師免許を来春取得見込みの方)	昭和53年4月2日以降に生まれた方	平成20年4月	あわせて10人程度

市職員(助産師・看護師)の採用試験を、次のとおり行います。日本国籍の有無にかかわらず受験できます。
受験区分、年齢、採用

試験日 12月9日(日)
受験者が多数の場合、助産師・看護師Bの口述試験のみ12月16日(日)に実施。
合格発表(予定) 12月21日(金)
申込時の請求に基づいて、不合格者にはみ試験成績を開示します。
申込書の交付 11月26日(月)から人事課、市政情報コーナー、行政サービスセンター、総合病院総務課で交付
市ホームページからダウンロードもできます。
受付期間 11月28日(水)～12月5日(水)
申込・問合せ 人事課 06(4309)3117、FAX 06(4309)3819

広告

朝食を食べよう!



～アイデアメニューを紹介①～



BMEパンケーキ

ライフスタイルが多様化し朝食を食べない人が増える中、「健康トライ21」では、朝食を食べる子どもたちを増やすという目標を掲げています。

一人でも朝食を食べる人を増やそうと、今年初めて「朝食アイデアメニューコンテスト」でメニューを公募。このほど入賞者を表彰しました。

朝食を食べることは1日の食生活のリズムを作り、心の豊かさを育てます。選ばれたメニューの作り方などを連載しますので、自宅でも作ってみませんか。

今回は、優秀賞の「BMEパンケーキ」を紹介します。

Bはベーコン、Mはもやし、Eはエッグ(卵)のことで、一品で野菜がたくさんとれるボリューム満点のパンケーキです。

いつもと違った朝食を楽しみませんか。

【BMEパンケーキの作り方】

①ボールに牛乳、卵を入れて、混ぜ合わせたあと、薄力粉、ベーキングパウダー、砂糖、塩を加えて混ぜる

②フライパンに油をひき、①を入れる(直径10cmを4枚作る)。表面にプツプツと穴があいてきたらうら返し、さらに1～2分焼く

③きゅうりはスライスして、ベーコンは半分に切る

④フライパンを熱し、ベーコンを炒め、もやしを加える。火が通ったら卵を落とし、塩・コショウで味をつける

⑤うら返し5秒ぐらいで火を止める

⑥パンケーキに⑤ときゅうりをはさみ、マヨネーズをかけてサンドする

材料(2人分) パンケーキ(薄力粉100g、ベーキングパウダー小さじ1、牛乳100ml、卵1個、砂糖小さじ2、塩少々)、きゅうり100g、ベーコン2枚、もやし120g、卵2個、塩・コショウ少々、マヨネーズ小さじ2

年末年始の臨時くみ取り
12月20日、21日に申込みを

くみ取り式便所の家庭で定期収集日以外に臨時収集を希望する方は、申込みが必要です。料金は表のとおりです。なお年末年始(12月30日(木)～来年1月4日(金))は作業を休みますので、ご注意ください。申込期間 12月20日(木)、21日(金) 午前10時～午後4時 申込先 ▶市環境保全公社 072(966)6660、FAX 072(966)6683 ▶同公社分室(旭町庁舎3階) 072(988)6628、FAX 072(988)6643

【収集作業にご協力を】

収集作業を円滑に進めるため次のこ

とにご協力ください。 ▶くみ取り口付近や収集通路に自転車や植木鉢などを置かない ▶飼犬は離れた場所につなぐ ▶付近の駐車はバキュームカー進入の妨げになるのでやめる ▶便槽内に落ちたスリッパなどはホースがつまる原因になるので取り除く ▶し尿収集は市の業務ですので作業員への謝礼は不要です。もし作業員からそのような要求があれば連絡してください。

連絡・問合せ先 環境整備課 06(4309)3202、FAX 06(4309)3817

臨時収集料金表(1便槽1回の料金)

項目	定期収集あり			定期収集なし
	普通便槽	無臭便槽	簡易水洗	全便槽
400ℓ以下	1,500円	2,400円	3,300円	3,300円
401ℓ以上	400ℓを超える100ℓごとに600円を加算			

保健センターの
ごあんない

行事	東保健センター	中保健センター	西保健センター
一般健康相談(有料) クラミジア・梅毒・エイズ検査(一部有料) C型肝炎抗体検査 風しん抗体検査(有料)	7、21日 9:30～11:00	12日 9:30～11:00	10日 9:30～11:00
こころの健康相談(予約制) アルコール依存症・認知症の相談を含む	第2・4月曜日 第1・3水・木曜日 14:00～15:00	第1・2・4水曜日 第2火・金曜日 14:00～15:00	第1・3火曜日 水曜日 14:00～15:00
結核相談	7日 14:00～15:00	6、20日 14:00～15:30	3、10、17日 13:30～14:30
骨密度測定(予約制で、対象は20歳以上)	13日 9:20～10:00	6日 9:00～11:00	26日 9:30～10:00
電話健康相談	月曜日～金曜日 9:00～17:00(昼休みを除く)		
4か月児健康診査 19年8月生まれ	11、25日 13:10～14:00	4、11、25日 9:10開始 18日(北部) 9:30開始	5、12、19日 13:00～14:10
1歳6か月児健康診査 18年5月生まれ (幼児用歯ブラシ持参)	19、26日 13:40～14:30	14、26日 13:00開始 12日(北部) 4月1日～5月31日 13:30開始	4、18日 13:15～14:15
3歳6か月児健康診査 18年6月生まれ	14、21日 13:30～14:20	5、21日 13:00開始 (北部は来月)	11、25日 13:15～14:15
24か月児むし歯予測検査 17年11月生まれ(予約制)	17日 13:00～14:00	25日 13:00～14:15	26日 13:00～14:00
離乳食講習会		19日 13:30開始	14日 13:00～14:30
乳幼児健康相談	3日 10:00～11:00	20日 9:30～10:30	7日 9:30～10:30
B・C・G接種 3か月～6か月未満児	11、25日 14:00～14:30	4、11、25日 18日(北部) 9:30～10:00	5、12、19日 13:30～14:00

▶太字は有料です(検査内容によって金額が異なりますので、くわしくはお問い合わせください)。
▶飼えなくなった犬・猫の引取りは、保健センターでは行っていません。くわしくは動物指導センター(072(963)6211)まで。▶一般健康相談を事業所などの団体で受けられるときは、前もって連絡してください。▶(北部)は、盾津鴻池公民館分室です。▶車での来場はご遠慮ください。

検査の種類	費用	受付日・時間	受付場所
検便(赤痢菌・サルモネラ属菌・大腸菌O157)	2,160円	4、18日	環境衛生検査センター 〒5900667 888(旭町) 204 6643
寄生虫卵検査(寄生虫卵検査、ぎょう虫卵検査)	各432円	4、18日	
水道法にもとづく 飲用水水質検査	予約制06(6787)5004 06(6787)7404	平常項目16,800円 全項目181,600円	

保健所・センターだより

東=072(982)2603 FAX072(986)2135
中=072(965)6411 FAX072(966)6527
西=06(6788)0085 FAX06(6788)2916

※車での来場はご遠慮ください

肺がん・結核エックス線検診

とき・ところ ▶12月12日(水) 午前10時~11時、午後1時~2時30分=東保健センター ▶17日(月) 午前9時30分~10時=西保健センター 内容・対象 ▶結核検診=市内在住の15歳以上の方 ▶肺がん検診=市内在住の40歳以上の方

申込・問合せ先 東・西保健センター

マタニティ教室

【東保健センター】

ブレマ仲間をつくりませんか。とき 12月21日(金) 午前9時30分から 内容 赤ちゃんとの生活イメージをふくらまそう

【西保健センター】

とき 12月14日(金)、28日(金)、来年1月11日(金)、25日(金) いずれも午後1時30分~3時30分まで計4日間 内容 自分らしい妊娠・出産・子育てをする準備、先輩ママや赤ちゃんとの交流会など 対象 おおむね妊娠16週以上の方とその家族

ところ・申込・問合せ先 東・西保健センター

健康相談

【東保健センター】

とき・ところ ▶12月3日(月)=東保健センター ▶12日(水)=ゆうゆうプラザ(日下) いずれも午前10時~11時

【中保健センター】

とき 12月20日(水) 午前9時30分~10時30分 ところ 中保健センター

【西保健センター】

とき・ところ ▶12月6日(水) 午後1時30分~3時=市役所1階多目的ホール ▶7日(金) 午前9時30分~10時30分=西保健センター いずれも乳幼児のみ。

対象・内容 ▶乳幼児=身体計測、育児相談など ▶若成人=血圧測定、検尿など

問合せ先 東・中・西保健センター

ふたごの交流会

クリスマス会をします。とき 12月10日(月) 午後1時30分~3時30分 対象 ふたご・みつごを妊娠・育児している方 ところ・申込・問合せ先 西保健センター

C型肝炎ウイルス検診

無料で実施

このほど厚生労働省は、フィブリノゲン製剤の投与を受けた可能性がある方に対して、肝炎検査の呼びかけを政府広報で行いました。これを受け、市では緊急措置として、肝炎ウイルス検査を当面無料で実施します。心当たりのある方は受診してください(事前予

約が必要) とき・ところ ▶12月7日(金)、21日(金)=東保健センター ▶10日(月)=西保健センター ▶12日(水)=中保健センター いずれも午前9時30分~11時 予約・問合せ先 東・中・西保健センター

早期のがんも発見!

乳がん(マンモグラフィ)検診

ごく早期のがんも発見できます。

【東保健センター】

とき 12月17日(月) 午前9時30分~10時30分 ところ 東保健センター

【西保健センター】

とき 来年1月17日(水) 午前9時~正午 ところ 市民会館 定員 50人(申込先着順) 申込方法 12月11日(火)午前9時から電話で

対象 平成19年4月1日現在、40歳以上の女性で、偶数年齢の方 費用 800円 個別検診は、恵生会病院(072・982・5101)、森本記念クリニック(072・966・8166)、池田病院(06・6721・0151)、東大阪生協病院(06・6727・3131)で行っています。

申込・問合せ先 東・西保健センター

【親子クッキング】

クリスマス風簡単ピザを作ります。とき 12月18日(火) 午前10時~11時 対象・定員 2歳以上の幼児とその保護者・12組(申込先着順) 申込方法 12月7日(金)午後1時から電話で

ところ・申込・問合せ先 長瀬子育て支援センター 06(6728)1800、FAX06(6728)2413

大蓮・金岡・友井保育所

【みんなであそび】

子どもたちを遊ばせながらおしゃべりをして、いっしょにリフレッシュしませんか(申込不要)。とき 12月19日(水) 午前10時~11時15分 ところ 太平寺公民分館 対象 1歳以上の乳幼児とその保護者

問合せ先 ▶大蓮保育所 06(6720)0800 ▶金岡保育所 06(6728)3208 ▶友井保育所 06(6723)0070 ▶長瀬子育て支援センター 06(6729)1800

子育て支援センター・保育所の催し

車での来場はご遠慮ください

鴻池子育て支援センター

【クリスマス会】

歌や人形劇を楽しみます。サンタさんも来るかな。とき 12月14日(金) 午前10時20分~11時20分 ところ グリーンパル(中鴻池) 対象 乳幼児とその保護者 申込方法 12月3日(月)~12日(水)に電話または直接

申込・問合せ先 鴻池子育て支援センター 06(6748)8251、FAX06(6743)0577

荒本子育て支援センター

【気軽に相談を~子育て相談デー】

とき ▶12月7日(金)、10日(月)、14日(金) 午後1時30分から、午後3時から ▶12日(水) 午前10時から いずれも1時間で保育あり

【親子で作ろう!クリスマス飾り】

とき 12月19日(水) 午前10時~11時30分 対象・定員 3歳以上の幼児とその保護者・20組(申込先着順) 申込方法 12月5日(水)午前10時30分から電話で

ところ・申込・問合せ先 荒本子育て支援センター 06(6788)1055、FAX06(6788)2597

長瀬子育て支援センター

【リフレッシュ講座~健康体操】

親子で楽しみませんか。とき 12月11日(火) 午前10時~11時 対象・定員 3歳以上の幼児とその保護者・15組(申込先着順) 申込方法 12月4日(火)午後1時から電話で

400mL献血にご協力を

12月は「大阪府献血推進月間」です

冬は血液が不足します。献血にご協力ください。とき・ところ ▶12月2日(日)=近鉄布施駅北側バスロータリー ▶3日(月)=近鉄小阪駅前 ▶6日(木)=上小阪小学校 ▶7日(金)=サカエ長瀬店 ▶11日(火)=イズミヤ若江岩田店 ▶18日(水)=縄手南小学校 ▶25日(火)=市役所(400mL限定) いずれも午前10時からで、昼の休憩・終了時間は場所によって異なります。献血受付時に本人確認をします。

問合せ先 地域健康企画課 072(960)3801、FAX072(960)3806

「旬菜」おふくろの味講習会

ヘルスメイトおすすめの料理講習会を開きます。とき 12月10日(月) 午後1時~4時 内容 講話と調理実習「旬の素材をつかって」 定員 20人(申込先着順) 費用 350円 エプロン、手ふき、筆記用具を持参。

ところ・申込・問合せ先 中保健センター

年末年始の食品事故にご注意を

12月は「年末食品一斉取締り月間」

年末年始は、食品を長期間保存することが増えるため、食中毒などの食品事故が発生しやすくなります。取扱いには次のことに気をつけてください。

購入時 ▶生鮮食品などは計画的に購入する ▶賞味期限や消費期限の表示をよく確認する 保存時 ▶食品に適した温度や場所で保存する ▶冷蔵庫に食品を詰めすぎない(全体の7割程度に)

調理時 ▶調理前後は必ず手を洗う ▶加熱が必要な食品は中心部まで十分加熱する ▶卵やカキ、肉類の生食は避ける 市では12月を「年末食品一斉取締り月間」として、スーパーや食品販売店などに衛生状態の監視指導や食品検査を行い、不良な食品の発見、排除に努めます。

問合せ先 食品衛生課 072(960)8803、FAX072(960)3807

広告

その他のつづき

住所の表記が変わります
荒本・菱江地区など

荒本や菱江地区などで来年の秋、住所の表記をわかりやすくする住居表示を予定しています。住居表示を行うと、住所の表し方が次のように変わります(町名が変わる区域もあり)。

実施前 町 番地

実施後 町(丁目) 番号
実施区域 荒本、荒本北、荒本新町、荒本西1~4丁目、菱屋東、稲葉、中野、菱江、横枕東

住居表示実施のために調査を行いますので、調査員が訪問した際は協力をお願いします。

問合せ 都市整備庶務課 06(4309)3212、FAX06(4309)3831

いのししに注意!
捕獲用「わな」を設置

生駒山に野生のいのししが増え、農作物への被害が年々増加しています。

いのししは、秋から冬にかけての活動が特に活発で、農作物だけでなく人に危害を及ぼす可能性のあるたいへん危険な野生動物です。このため、生駒山には捕獲用の「わな」を設置しています。

わなは、ハイキング道などから外れた「けもの道」に仕掛けています。「わなに注意」の表示板も設置していますが、いのししが出ることもあり、危険ですので近付かないようにしてください。

なお、万が一わなに足が入ったときはワイヤーを手で上げると簡単に外れます。

問合せ 農政課 06(4309)3180、FAX06(4309)3846

地下水採取量報告
対象地域を大阪府全域に

府では、地盤沈下防止のため事業所から地下水採取量の報告を受けています。採取量をより的確に把握するため、来年1月から採取量報告の対象地域を大阪府全域に拡大します(東大阪府はすでに対象地域)。

吐出口の断面積が6cm²を超える揚水機で地下水を採取している事業者は、水量測定器を設置し、毎年1回、府へ報告してください。くわしくは府ホームページ(<http://www.epcc.pref.osaka.jp/shidou/jiban/todokede/naiyou.html>)をご覧ください。

問合せ ▷大阪府環境保全課 06(6941)0351 ▷公害対策課 06(4309)3206、FAX06(4309)3818

近鉄奈良線連続立体交差事業
若江跨線橋撤去の工事説明会

現在、本市を東西に横断する近鉄奈良線で立体交差化を進めています。このため、府道八尾枚方線の若江跨線橋を撤去する必要があり、次のとおり工事説明会を行います。とき 12月14日(金)、21日(金) 午後7時から 各回同じ内容。ところ イコーラムホール(男女共同参画センター)

問合せ ▷大阪府八尾土木事務所建設課 072(994)1515 ▷連続立体交差推進室 06(4309)3216、FAX06(4309)3831 ▷近畿日本鉄道奈良線連続立体交差化工事事務所 072(963)7510

入学準備金をお貸しします

経済的な理由で、私立高校および大学、短大への入学が困難な方に、選考のうえ入学準備金をお貸しします。募集人数・貸付額 ▷私立高校=20人程度・15万円 ▷大学、短大=25人程度・20万円 申込方法 願書・推薦調書、世帯全員の住民票(外国人登録原票記載事項証明書)市・府民税証明書を12月14日(金)~来年1月18日(金)に、在学している学校へ提出 願書・推薦調書は、学事課または在学している学校で配布。

問合せ 学事課 06(4309)3272、FAX06(4309)3838

盲・聾・養護学校(特別支援学校)
12月上旬までに入学手続きを

市では、障害のある子どもの入学について、本人と保護者の意向を尊重しています。障害のある子どもの入学先は、小・中学校の通常の学級や養護学級、盲・聾・養護学校(特別支援学校)があります。入学に関する相談や情報提供については、校区の小・中学校または学校教育推進室で行っていますので、ご相談ください。

なお、盲・聾・養護学校(特別支援学校)への入学を希望される方は、12月上旬までに学事課で手続きが必要です。

問合せ ▷学事課 06(4309)3271、▷学校教育推進室 06(4309)3268 ファクスはいずれも06(4309)3838

大阪市立盲学校高等部
入学相談・教育相談

大阪市立盲学校では高校の課程にあたる普通科とあんまマッサージ指圧・鍼灸の資格を取得するための理療科があります。文字の読み書きに不自由な方の受験にも配慮しています。くわしくはお問い合わせください。

問合せ 大阪市立盲学校 06(6328)7000、FAX06(6328)5896



図書館おすすめの本を紹介します。11月11日に花園図書館で講演「河内おもしろ散歩」を行ったフリーライター・団田芳子さんの共著です。

『大阪名物』
井上理津子・団田芳子著
(創元社)

新幹線の新大阪駅で、よく売れるお土産は京都や神戸の土産だといわれています。地元大阪の特産品がトップでないことに悩んだ大阪在住の著者2人が、500を超える候補の中から試食と吟味を重ね、厳選した73の名品が紹介されています。

和・洋菓子から漬物、惣菜、調味料、酒、日用雑貨、手工芸品までさまざま

な大阪名物を掲載。ボン酢やソースの選定では、20本以上も買い込み、編集者と3人で味見のうえしほり込んでいったといいます。

東大阪市では金太郎パンの「プリオッシュ」や、おまけやズンゾの「サブローごまと鳴きせみ」が取り上げられています。

《花園図書館、永和図書館、石切分室に所蔵》

インターネットで本の検索

家庭などのパソコンからインターネットで、市立図書館の約70万点もの本や資料を検索できます。

パソコンの検索ホームページ(<http://www.lib-higashiosaka.jp/>)は、市ホームページから入ることができます。携帯電話からは<http://www.lib-higashiosaka.jp/i/>にアクセスしてください。検索システムで本の予約はできません。

問合せ 花園図書館 072(965)7700、FAX072(965)9212

12月の移動図書館

問合せ 永和図書館 ☎06(6781)5500 FAX06(6784)5630

日下町丹波神社東	13:40~14:10	11日 水	花園西町公園	13:20~14:00	12日 水
上石切町2・駅前公園	14:20~14:50	25日 水	イズミヤ若江岩田店	15:40~16:30	26日 水
西石切2(ダイヤパレス横)	15:20~16:00		若江本町北公園	14:20~15:00	
横小路メイ・トラス	13:30~14:00		中鴻池町2・三島温泉前	13:30~14:10	12日 水
東大阪養護老人ホーム	14:20~14:50	14日 金	楠風荘稲荷神社横	14:20~15:00	26日 水
六万寺町桜井公民館南	15:30~16:00	28日 金	鴻池町・寺嶋公園	15:30~16:10	
上四条ウマハギ	13:40~14:10		川中岡崎医院南	13:30~14:00	5日 水
上四条町大池公園	14:20~15:00	6日 水	加納アメリカ集会所前	14:10~15:00	19日 水
新池島町2丁目	15:40~16:10	20日 水	府営加納住宅集会所前	15:30~16:10	
西石切町7・オーク新石切	13:40~14:10		三ノ瀬公民分館	13:10~13:50	6日 水
豊浦公民分館	14:20~15:00	7日 金	中小阪1・大和公園	14:00~14:30	20日 水
シャルマンコーポ枚岡公園	15:30~16:00	21日 金	八戸の里公園	15:50~16:30	
善根寺町4・N.T.T社宅	13:40~14:10		近江堂行政サービスセンター	14:40~15:10	
日下町4・マンハイム石切	14:20~15:00	13日 水	市営鷺島住宅集会所前	14:20~14:50	11日 水
日下町6・J.A孔舎衛	15:30~16:10	27日 水	市営島町住宅	13:30~14:10	25日 水
盾津鴻池公民分館南	13:30~14:10	4日 水	新喜多公園	15:30~16:20	
府営東鴻池第二住宅	14:20~14:50	18日 水	金岡公園	13:20~14:10	4日 水
島之内(メープルコート)	15:40~16:10		柏田公園	14:20~14:50	18日 水
府営東大阪玉串住宅	14:20~14:50		岸田堂南公園	15:40~16:20	
若江東町2・ライオンズマンション	15:30~16:10	7日 金	西堤神社境内	13:30~14:10	13日 水
玉串西団地集会所前	13:20~14:00	21日 金	川俣処理場東	14:20~15:00	27日 水
横枕・春光園	13:30~14:00		府営稲田住宅	15:30~16:30	
高齢者サービスセンター	14:10~14:40	5日 水	御厨天神社境内	13:30~14:00	14日 金
岩田町6・プレジデント東大阪	15:30~16:10	19日 水	新家西町第2公園	14:10~14:40	28日 金
			御厨東・五百石公園	15:40~16:30	

広告

広告

自分らしく暮らせるまちを

12月3日(月)から9日(日)までは障害者週間です。障害者の自立と社会参加を進めるために、障害福祉サービスを行っています。障害者を取り巻く課題を正しく理解し、認識を深めましょう。



●障害者が一般企業で働く前にまず社会に慣れる場を作ろうと、今年5月にオープンした「カフェあんしゃんて」(昭和町)。そこで働く中村砂知子さん(左)と中尾昭子さん。◎元気な応対はお客さんからも好評です



利用していただけますが障害福祉サービス

サービスの名称	内容
居宅介護(身体介護・家事援助・通院介助など)	自宅で、入浴や排せつ、食事の介護または、調理、洗濯、掃除、生活必需品の買い物などを行います。
重度訪問介護	重度の障害があり常に介護が必要な方に、自宅で入浴や排せつ、食事の介護や外出時の移動支援などを総合的にを行います。
行動援護	知的障害や精神障害により行動が困難で常に介護が必要な方に、行動するとき必要な介助や外出時の移動の補助などを行います。
重度障害者等包括支援	常に介護が必要な方のなかでも介護が必要な程度が非常に高いと認められた方には、居宅介護などの障害福祉サービスを包括的に提供します。
短期入所	自宅で介護の方が病気の場合などに、短期間、夜間も含め、施設で入浴や排せつ、食事の介護などを行います。
児童デイサービス	障害児に、日常生活の基本的な動作の指導や集団生活への適応訓練などを行います。
生活介護	常に介護が必要な方に、昼間、入浴や排せつ、食事の介護などを行うとともに、創作・生産活動の機会を提供します。
療養介護	医療と常時介護を必要とする方に、医療機関で機能訓練や療養上の管理、看護、介護および日常生活の世話をを行います。
施設入所支援	施設に入所する方に、夜間や休日、入浴や排せつ、食事の介護などを行います。
共同生活介護	共同生活をする住居で、夜間や休日、入浴や排せつ、食事の介護などを行います。
自立訓練	自立した日常生活や社会生活ができるよう、一定期間、身体機能や生活能力の向上のために必要な訓練を行います。
就労移行支援	一般企業などへの就労を希望する方に、一定期間、就労に必要な知識や能力の向上のために必要な訓練を行います。
就労継続支援	一般企業などでの就労が困難な方に、働く場の提供と、知識や能力の向上のために必要な訓練を行います。
共同生活援助	夜間や休日、共同生活する住居で、相談や日常生活の援助を行います。

昨年4月に障害者自立支援法が施行され、同年10月からは新しいサービス体系のもと、身体・知的・精神といった障害の種類に関係なく、障害福祉サービスが利用できるようになりました。障害者自立支援制度には、介護支援などの介護給付と、自立訓練や就労移行支援などの訓練等給付からなる「障害福祉サービス」(右表)、そして地域に応じたサービスを提供する「地域生活支援事業」(左表)があります。

制度を利用するには申請手続きが必要です。障害のある方の心身状況から障害程度区分を判定し、生活環境などの聴き取りを行い、利用できるサービスを決めます。サービスには利用者負担が必要になります。ただし、必要になります。

申請・問合先 財市雇用開発センター 06(6788)4554、FAX06(6788)4555

【市内事業者「障害者就職面接会」】
とき 午後1時30分～4時30分
申込方法 12月6日(木)までにハローワーク布施に直接
申込・問合先 ハローワーク布施 06(6782)4221、FAX06(6783)6768

【講演会】
「障がい者と社会の架け橋」をテーマに開催。とき 午後3時30分～4時30分 講師 NPO法人トウギャザー 中條桂さん
ダウン症の子どもたちによるダンスや、企業活動事例紹介、障害者団体などの展示商談会もあります。またコーディネーターによる就労相談も開催します。

問合先 障害児者相談センターわっつらい!(市障害者就業・生活支援準備センター) 06(6789)0374、FAX06(6789)2151

駅頭キャンペーン
市と、東大阪市障害福祉キャンペーン実行委員会(市内の障害者団体・社会福祉法人などで構成)が、啓発キャンペーンを行います。

とき 12月4日(火) 午前8時から
ところ 近鉄「布施」「永和」「小阪」「若江若田」「瓢箪山」「荒本」の6駅、JR「鴻池新田駅」

問合先 障害者支援室
はたらく・くらすフォーラム
「東大阪発!障害者が元氣なまちづくり」をテーマに、地域仕事づくりフェアと同時開催します。

【障害者パソコンガイダンス】
とき 午前10時～正午 定員 20人(抽選) 対象 キーボード入力ができる方
申込方法 氏名、電話番号、所属団体を12月6日(木)までに電話またはファクスで

人権について考えませんか

「人権週間」12月4日～10日

12月4日(火)から10日(月)までは「人権週間」、10日は「人権デー」です。人権を尊重することの大切さについて考えてもらうため、「平和と人権のこと」をはじめさまざまな行事を行います(入場無料)。

【イコロム】
ところ イコロム(男女共同参画センター) 内容 マ第一部 Ⅱ式典
マ第二部 Ⅱコンサート
「平和を歌う水晶の歌声とバンドウ」の可憐な響き
「ナターシャ・グジー & カーチャ・グジー」
河隆一写真展「チェルノブイリと核の大地」
定員 二百四十人(当日先着順)
手話通訳あり。

【平和と人権展・識字展】
とき 12月7日(金)～9日(日) 午前9時30分～午後4時30分(9日は午後4時まで)
ところ ドリーム21
内容 マ平和と人権展
Ⅱ市内小・中学生の人権作品(ポスター、標語、書写など)の展示
マ識字展
Ⅱ識字・夜間学級生などの作品展
展示
問合先 人権啓発課
06(4309)3156、
FAX06(4309)3823

【人権相談】
とき 12月4日(火)～10日(月) 午前9時～午後5時
4日(木)の午後1時から4時まで、弁護士による法律相談も行います(予約制)。
ところ 問合先 荒本
人権文化センター 06(6788)7424、FAX06(6788)2456

【パネル展】
とき 12月11日(火)～13日(木) 午前9時30分～午後5時
ところ 市役所一階多目的ホール
問合先 人権啓発課

【ラ致問題週間】
12月10日～16日
とき 12月4日(火)～10日(月) 午前9時～午後5時
4日(木)の午後1時から4時まで、弁護士による法律相談も行います(予約制)。
ところ 問合先 荒本
人権文化センター 06(6788)7424、FAX06(6788)2456



ナターシャ・グジー & カーチャ・グジー
ウクライナ出身の姉妹で、ともに1986年チェルノブイリ原発事故のため被曝。チェルノブイリ子ども基金での招きかけとなり、日本各地で救援コンサートなどを行っている

【人権相談】
とき 12月4日(火)～10日(月) 午前9時～午後5時
4日(木)の午後1時から4時まで、弁護士による法律相談も行います(予約制)。
ところ 問合先 荒本
人権文化センター 06(6788)7424、FAX06(6788)2456

【パネル展】
とき 12月11日(火)～13日(木) 午前9時30分～午後5時
ところ 市役所一階多目的ホール
問合先 人権啓発課

【ラ致問題週間】
12月10日～16日
とき 12月4日(火)～10日(月) 午前9時～午後5時
4日(木)の午後1時から4時まで、弁護士による法律相談も行います(予約制)。
ところ 問合先 荒本
人権文化センター 06(6788)7424、FAX06(6788)2456

【人権相談】
とき 12月4日(火)～10日(月) 午前9時～午後5時
4日(木)の午後1時から4時まで、弁護士による法律相談も行います(予約制)。
ところ 問合先 荒本
人権文化センター 06(6788)7424、FAX06(6788)2456

いきいきと楽しんだ キキョウ・フェスタ

11月11日、「青少年健全育成まちづくり市民大会キキョウ・フェスタ」が市役所で盛大に開催されました。青少年が心身ともにたくましく、健やかに育つまちづくりをめざし行われるこの催しも今年で五回目、あらゆる世代が楽しみながら交流できるイベントとして親しまれています。市内の若者を中心とした実行委員会が、訪れた人へ生きた楽しさを味わってもらうため、今年も「ママを「生きる」に決定。若者の視点でさまざまな出し物を企画しました。ヤキやうさぎなど、いきいきとした表情で秋の一日を楽しんでいます。

地域資源を活かし魅力を発信

キキョウ・フェスタが行われた11月11日、市役所に隣接するクリエイション・コア東大阪では、シンポジウム「大学力を活かした魅力あるまちづくり」が行われました。市と大学連絡協議会(市内大学、隣接市の大学などで構成)が主催し、大学という地域資源について話し合われました。第一部では、「関西文学」編集長の河内厚郎さんが「付加価値を創出する場」としての大学」と題し基調講演。「大学との連携で、市内の地域資源を改めて見直し、その魅力を発信していくことの大切さ」などが提案

大学シンポジウムを開催

されました。続く第二部では、市内五大学と近隣市二大学(一)の学長・副学長・教授と野田市市長によるパネルディスカッションが行われました。大学それぞれが取り組む図書館の開放や子育てを通じた交流など、地域に開かれた事業の発展に向けて意見交換が活発に行われ、野田市市長は「今日出た貴重な意見を今後行政にも活かしていきたい」と話していました。市内五大学と



近隣市二大学…近畿大学、大阪商業大学、大阪樟蔭女子大学、東大阪大学、樟蔭女子短期大学、大阪経済法科大学、大阪産業大学

事業の名称	内容
地域活動支援センター	創作・生産活動の機会の提供、社会との交流などを行う場を設置します。
相談支援	障害者(児)の地域での生活を支援するため、情報提供や関係機関との連絡調整、権利擁護などの相談にのります。
コミュニケーション支援	手話通訳や要約筆記の派遣などを行います。
日常生活用具給付等	障害者(児)の日常生活に必要な用具の給付などを行います。
移動支援	余暇活動などの社会参加が円滑にできるよう支援します。
その他	訪問入浴サービス、日中一時支援(日中短期入所・障害児タイムケア)、生活サポートなどを行います。

ラグビーの試合を観戦しませんか 百人を無料でご招待

ラグビーの試合を観戦しませんか 百人を無料でご招待

ラグビーの試合を観戦しませんか 百人を無料でご招待

ラグビーの試合を観戦しませんか 百人を無料でご招待

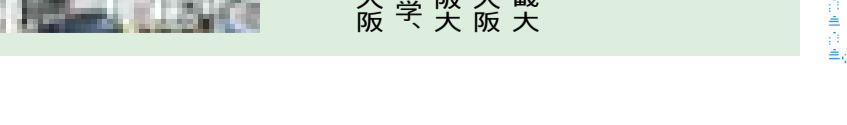

ラグビーの試合を観戦しませんか 百人を無料でご招待

地元チーム「近鉄ライナーズ」より 観戦チケットプレゼント

地元チーム「近鉄ライナーズ」より 観戦チケットプレゼント

ラグビーの試合を観戦しませんか 百人を無料でご招待

ラグビーの試合を観戦しませんか 百人を無料でご招待

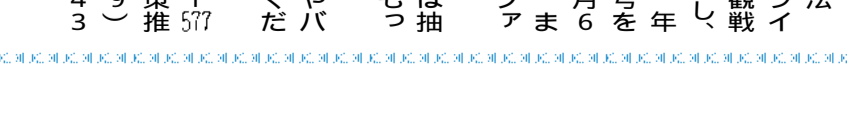

ラグビーの試合を観戦しませんか 百人を無料でご招待

ラグビーの試合を観戦しませんか 百人を無料でご招待

ラグビーの試合を観戦しませんか 百人を無料でご招待

ラグビーの試合を観戦しませんか 百人を無料でご招待

ラグビーの試合を観戦しませんか 百人を無料でご招待

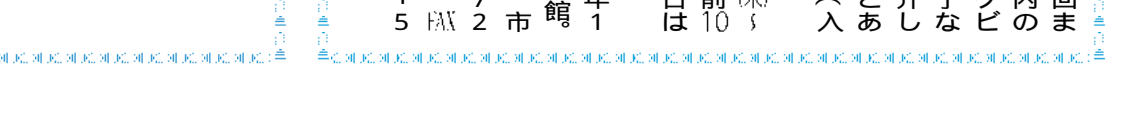

ラグビーの試合を観戦しませんか 百人を無料でご招待

お知らせコーナー

料金表示のないものは無料です

募集

手話通訳専門嘱託員・非常勤嘱託員

手話通訳専門嘱託員と非常勤嘱託員を募集します。

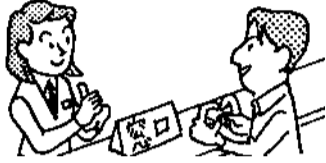

【手話通訳専門嘱託員】

対象 昭和18年4月2日以降生まれで、「大阪府手話通訳者」として登録されている、または手話通訳のできる方

業務内容 手話通訳および付随する業務

【非常勤嘱託員】

対象 昭和18年4月2日以降生まれの方
業務内容 自立支援給付業務にかかる事務

募集人数 各1人 応募期間 12月3日(月)～10日(月)(必着)に郵送または直接
選考日 12月16日(日)

応募用紙配布・応募・問合せ 〒577・8521市役所障害者支援室 06(4309)3184、FAX06(4309)3815

市設空き店舗入居者

市営住宅1階の空き店舗2店の入居者を募集します。名称 市設宝持西店舗
所在地 上小阪3-5-4 面積 ①58㎡ ②39㎡ 使用料 ①月額100,900円(保証金435万円) ②月額67,800円(保証金292万5,000円) 使用開始日 来年2月1日(金) 募集期間 12月3日(月)～14日(金) 応募条件 次のすべてに当てはまること
▷市内に在住または営業所がある
▷店舗で営業するだけの資力、信用、技能がある
▷府内在住の保証人2人(うち1人は市内在住)が必要
応募多数の場合公開抽選。営業種目の制限あり。

申込・問合せ 商業課 06(4309)3176、FAX06(4309)3846

高齢者向け優良賃貸住宅の入居者

市の補助を受け整備された高齢者向けの民間賃貸住宅の入居者を募集します。ところ 川田1-9-16 収入に応じて一定期間の家賃助成制度があります。

募集期間 12月7日(金)～20日(木)

申込・問合せ 森サン・ステップ 06(6243)3191、FAX06(6243)3194

問合せ 住宅政策課 06(4309)3232、FAX06(4309)3834

泳ぎを学びませんか 東大阪アリーナ水泳教室

水泳教室の第3期会員を募集します。期間は、来年1月から3月までで、開催教室、曜日、定員などは表のとおりです(計10日間)。定数を超える場合は抽選し、結果は12月25日(火)ごろに通知します。なお、希望者数によっては中止する場合があります。

費用 ▷中学生以下=8,000円 ▷高校生以上=12,000円
ロッカー・駐車場代は別途必要です。申込方法 往復ハガキ(1人1枚)に教室名、希望曜日(第2希望まで)、水泳経験の有無、住所、氏名、年齢(年少は生年月日、小学生は学年も)、電話番号を書いて、12月10日(月)(消印有効)までに郵送
マンツーマン指導はできません。
ところ・申込・問合せ 〒577・0804中小阪4-7-60 東大阪アリーナ 06(6726)1995、FAX06(6726)1994

教室名	曜日	時間	定員	対象
年少	月・水・木・金曜日 の4コースから選択	15:30～16:30	30人	平成13年4月2日～平成15年4月1日生まれ
小学生A		17:00～18:00	50人	小学生
小学生B	木曜日	18:15～19:15	30人	
中学生・一般	月・金曜日 の2コースから選択	19:00～20:00	30人	中学生以上
女性A	木曜日	14:00～15:00	30人	18歳以上
女性B	水・木・金曜日 の3コースから選択	11:00～12:00	30人	
シルバー	月・水・金曜日 の3コースから選択	13:30～14:30	20人	60歳以上

もっとまちがスキになる

地域まちづくり活動助成金交付団体①

市内で市民活動を行う団体が、より活発に活動を広げられるように、審査のうえ助成金を交付しています。平成19年度の交付団体を順に紹介します。

河内木綿コットンクラブ

1704年の大和川付替えにより、古い川や池が新田となった河内平野で盛んに栽培された河内木綿。「河内木綿コットンクラブ」は、かつて河内の名産だった河内木綿の種子を絶やさないようにと、綿の栽培、実の収穫、加工などを行い地域に広めています。

昔の道具を使い、綿くり、糸紡ぎを行い、紡いだ糸を草木染めにして織物に仕立て、その布を使って作ったぬいぐるみなどのグッズを幼稚園や保育所に寄付しています。



問合せ まちづくり支援課 06(4309)3350、FAX06(4309)3812

市立総合病院嘱託看護師

嘱託看護師を募集します。あなたもいっしょに市立総合病院で働きませんか。

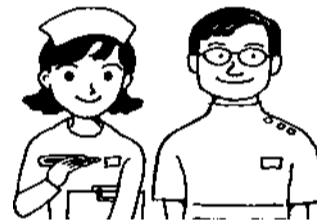

対象 45歳以下の方 募集人数 10人程度 勤務日数 4週間につき18日の勤務 夜勤できる方歓迎。

応募・問合せ 市立総合病院看護部 06(6781)5101、FAX06(6781)2271

代替保健師・助産師

産休の代替員を募集します。内容 乳幼児健診および事務 対象・募集人数 保健師または助産師の資格のある方・若干名

応募・問合せ 東保健センター 072(982)2603、FAX072(986)2135

その他

郷土博物館休館のお知らせ

展示替えのため、12月10日(月)から来年1月7日(月)まで休館します。なお、1月8日(火)より企画展示を開催します。

問合せ 郷土博物館 072(984)6341、FAX072(986)1432

市税の納め忘れはありませんか

市・府民税、固定資産税、軽自動車税を未納の方は早急に納付をお願いします。

【休日・夜間納付相談】

市税の納付相談は納税課で常時行っていますが、次のとおり、休日・夜間納付相談も行いますので、納付が困難な方は来庁または電話で相談してください。

とき ▷休日=12月8日(日)、9日(月) 午前9時～午後4時 ▷夜間=12月10日(火)、11日(水) 午後5時30分～8時

【納付は便利な口座振替を】

市税の納付には、便利な口座振替をご利用ください。預金口座のある金融機関または郵便局で簡単に手続きできます。

通帳、通帳印、納税通知書を持参のうえ手続きしてください。

ところ・問合せ 納税課 <郵便番号が577の方=06(4309)3150～1><郵便番号が578の方=06(4309)3149><郵便番号が579の方=06(4309)3148>、FAX06(4309)3808

12月は「税込確保重点月間」

府では、12月を「税込確保重点月間」と定め、電話などによる納税催告を集中して行います。

納付に応じない滞納者に対しては、預貯金や給料、自動車の差押えなど、滞納整理を行います。府税収入の確保に向けた取組みに理解と協力をお願いします。

問合せ 大阪府中河内府税事務所 06(6789)1221、FAX06(6789)7442

広告

お知らせコーナー

料金表示のないものは無料です

まなび

介護予防教室

とき・内容・定員 ▶12月12日(水) トレーニング教室(介護予防のための筋力トレーニングなど)・15人 ▶13日(木) 26日(水) 健康体操教室(簡単なストレッチ、後半30分はサポーターによる指導)・各25人 いずれも午後1時30分～3時
すべて1日コースで、重複申込不可。申込先着順。対象 市内在住の60歳以上の方 申込方法 12月1日(土)から電話で

ところ・申込・問合せ 高齢者サービスセンター 072(962)8011、FAX072(963)2020

日赤家庭看護法講習会

とき 12月18日(水) 午後1時30分～3時 ところ 総合福祉センター 内容 講義「認知症高齢者の理解」 日赤家庭看護法指導員 対象・定員 市内在住で寝たきり高齢者を抱えている家族や、ボランティアで在宅高齢者の介護に携わろうとする方・20人(抽選) 15人未満の場合は中止。 申込方法 講座名、住所、氏名、年齢、電話番号を12月11日(水)までに電話またはファクスで

申込・問合せ先 市民福祉活動センター 06(6789)5550、FAX06(6789)2924

あなたもプラネタリウム解説者!

プラネタリウムで星空の解説を体験してみませんか。一般投影や普段見られないコンピューター室の見学もあります。



とき 来年1月12日(土) 午後1時～4時 対象・定員 市内在住、在学の小学校3年生～中学生・8人(抽選) 費用 500円 申込方法 往復ハガキ(1人1枚)に教室名、住所、氏名、学校名、学年、電話番号を書いて、12月21日(金)(必着)までに郵送(Eメールでも可)

ところ・申込・問合せ 〒578・0923 松原南2-7-21 ドリーム21 072(962)0211、FAX072(962)0810、Eメールkyositu@dream21.bigashiosaka.osaka.jp

しめ縄づくりにチャレンジ

とき 12月16日(土) ▶午前10時30分から ▶午後1時30分から 定員 各20人(申込先着順) 入館料(大人300円、子ども200円)が必要です。 申込方法 12月2日(木)午前10時から電話またはホームページ(<http://www.bunkazaishisetsu.or.jp/>)で

ところ・申込・問合せ 鴻池新田会 所 06(6745)6409、FAX06(6744)7498

楽しもう! X'masソング

～ひるやすみホールコンサート～

クリスマスにちなんだ心あたたまる音楽をお届けします。 とき 12月14日(金) 午後0時10分～0時50分 ところ 市役所1階多目的ホール 内容 大島愛美さん(ボカール)、辻本薫さん(ピアノ)による「You Raise Me Up」「アメイジング・グレイス」ほか ホール内での飲食はできません。



大島愛美さん



辻本薫さん

問合せ先 文化国際課 06(4309)3155、FAX06(4309)3823

幼稚園保育の見学と講演会

冬の遊びを楽しむ園児の見学と、子育てのヒントがいっぱいの講演会を行います。一度見学してみませんか。 とき・内容 来年1月17日(水) ▶午前9時45分～10時30分=保育見学 ▶午前10時40分～正午=講演「なるほど子育て」 常盤学園大学准教授 中村健さん ところ 孔舎衛幼稚園 定員 100人(申込先着順) 申込・問合せ先 教育センター 06(6727)0112、FAX06(6729)8261

ふれあい生花教室

とき 12月16日(土) ▶午前9時～正午 ▶午後1時～4時 内容 若松の挿け方 対象・定員 市内在住、在勤の方・各6人(申込先着順) 費用 3,000円 申込方法 12月2日(木)から、費用を添えて直接 駐車場は利用できません。 ところ・申込・問合せ グリーンパル(中鴻池) 06(6747)1592、FAX06(6744)2748

新規登録者講習会

東大阪アリーナトレーニングルーム 東大阪アリーナのトレーニングルームを使用するための講習会です。 とき 12月15日(木) ▶午後3時30分～5時30分 ▶午後6時30分～8時30分 内容 機械器具の使い方やトレーニングの注意点など 対象・定員 16歳以上の方・各30人(抽選) 登録料(300円)が必要。室内シューズ、トレーニングウェアを持参。重複申込不可。 申込方法 往復ハガキ(1人1枚)に講習名、希望時間、住所、氏名、年齢、性別、電話番号を書いて、12月8日(日)(消印有効)までに郵送 ところ・申込・問合せ 〒577・0804 中小阪4-7-60 東大阪アリーナ 06(6726)1995、FAX06(6726)1994

母子家庭の母などを支援 パソコン初級講座

とき 来年1月19日～3月22日の毎週土曜日 午前9時30分～午後4時30分(計10日間) ところ 谷町福祉センター 対象 母子家庭の母および寡婦 2歳から就学前幼児までの保育あり。 費用 10,000円(教材費含む) 申込方法 往復ハガキに講座名と受講動機、以前受講した方は受講名、住所、氏名、年齢、職業、電話番号、保育の有無を書いて、12月19日(水)(消印有効)までに郵送 申込多数の場合は抽選。 申込・問合せ 〒540・0012 大阪府中央区谷町5-4-13 谷町福祉センター内母子家庭等就業・自立支援センター 06(6762)9995、FAX06(6762)3796 問合せ 子ども家庭課 06(4309)3194、FAX06(4309)3817

女性のための 投資センスアップ講座

お金の管理から長期的なプランの作成までをいっしょに考えましょう。



とき ▶12月13日(木) 午後2時～4時 ▶18日(水) 午後6時30分～8時30分 各回同じ内容。 対象・定員 女性・各25人(申込先着順) 講師 ファイナンシャル・アドバイザー 佐々木敏彦さん 申込方法 12月3日(日)～11日(水)に電話で ところ・申込・問合せ ユトリート 東大阪 06(6721)6000、FAX06(6721)1212

ちよつとひと息

紅葉が美しい禅寺

～大龍寺

生駒山の西ろくにある大龍寺(日下町8)は、紅葉が美しい禅寺です。寺伝によれば聖徳太子の創建とされ、現在の建物は江戸時代に再建されました。

禅宗のひとつ黄檗宗の建築の様式をもち、総門には瓦製の宝珠や鯨が飾られ、仏殿に見られる障子や扉、礎石の形は、京都宇治の本山・万福寺と同じ特徴を持っています。

寺僧が集まって食事する齋堂は元禄8年(1695年)、総門と仏殿は元禄13年(1700年)の建立で、市内の年代の明らかな寺院建築では最も古いものと



考えられます。

仏殿、齋堂、総門、開山堂の4棟が市の文化財に指定されています。

問合せ先 文化財課 06(4309)3283、FAX06(4309)3835

広告

催し

音楽フェスティバル

とき 12月9日(日) 午後1時30分～3時50分(開場は30分前) 内容 さあな(ミュージカル歌手)による「輝く世界」「ディズニーメロディー」、もくまさあき(口笛奏者)による「ふるさと 日本の四季」「愛燦燦」ほか 対象・定員 市内在住の成人・120人(当日先着順) ところ・問合せ先 ゆうゆうプラザ(日下) 072(986)9284、FAX072(986)9293

グリーンパル クリスマスコンサート

とき 12月9日(日) 午後2時～3時30分 内容 岩井ゆき子ピアノ・ボーカルユニットによる「踊りだしたくなるリズム」 定員 200人(当日先着順) 車での来場はご遠慮ください。 ところ・問合せ先 グリーンパル(中鴻池) 06(6747)1592、FAX06(6744)2748

冬休み子ども大会

とき 12月16日(日) 午後1時～3時 内容 なんじゃもんじゃによる人形劇「メロディバペット」「てぶくろをかいに」、アニメ映画「マダガスカル」 定員 50人(当日先着順) ところ・問合せ先 やまなみプラザ(四条) 072(988)3113、FAX072(988)3107

夢広場 クリスマスコンサート

とき 12月23日(日) 午後1時～3時 内容 大阪商業大学ギタークラブによる演奏、中谷淑子さんによるソプラノ独唱、プリマペーラとわらべによるママさんコーラスほか 定員 170人(当日先着順) ところ・問合せ先 夢広場(布施駅前) 06(6784)2014 (FAX兼用)

グリーンガーデンひらおか 歳末の催し



【クリスマスリース作り】

とき 12月15日(日) 午前10時から 講師 生駒ネイチャークラフト 吉岡一成さん 定員 30人(抽選) 費用 1,000円 申込期限 12月8日(日)

【わらで作る正月かざり】

とき 12月16日(日) 午前10時から 講師 枚岡ネイチャークラブ 定員 30人(抽選) 費用 400円 申込期限 12月8日(日)

【クリスマスロビーコンサート】

とき 12月22日(日) 午後4時から 内容 ウィッシュによるコーラス、濱田亮介さんによるギター演奏 定員 80人(申込先着順) 費用 200円 申込期限 12月16日(日)

申込方法 行事名、住所、氏名、年齢、電話番号を、各申込期限までに電話またはファクスで

ところ・申込・問合せ先 グリーンガーデンひらおか 072(982)9920、FAX072(982)9921

ビデオな1日

沖縄で活躍するおじいちゃん、おばあちゃんバンドが東京へ進出するまでを描いたドキュメント「白百合クラブ東京へ行く」を上映します。

とき 12月12日(水) 午後1時30分から 定員 40人(当日先着順) 1歳6か月～就学前幼児の保育あり(1人200円で、12月5日(水)までに要予約・定員8人)。

ところ・問合せ先 イコーラム(男女共同参画センター) 072(960)9201、FAX072(960)9207

モノづくり人材育成塾

技能の後継者育成と就職支援

基礎的な知識の習得と企業実習を行い、モノづくり企業への就職を支援します。 とき 来年1月21日(日)～2月15日(土)の18日間 午前9時～午後5時 ところ 府立東大阪高等職業技術専門校 内容 製図、CAD講習、アーク溶接実技講習、企業実習など 対象・定員 原則市内在住で、製造業企

業への就職を希望する40歳未満の方・20人(抽選) 修了者には修了証とアーク溶接の特別教育訓練修了証を発行。

申込・問合せ先 東大阪モノづくり人材育成協議会事務局 06(6722)1159、FAX06(6725)3611

映画(ビデオ)上映会

とき・内容 12月10日(日)▷午前10時から「武士の一分」▷午後1時30分から「大奥」 都合により上映作品を変更する場合があります。 対象 市内在住の60歳以上の方 申込不要。

ところ・問合せ先 高齢者サービスセンター 072(962)8011、FAX072(963)2020

東大阪市養護教育研究会 児童・生徒作品展

子どもたちの楽しい絵画や工作作品などを展示します。 とき 12月8日(日)～10日(日) 午前9時30分～午後4時(10日は午後3時30分まで) ところ 市役所1階多目的ホール

問合せ先 高井田中学校「岩淵」 06(6782)6121、FAX06(6782)6122

子ども教室クリスマス発表会

ドリーム21子ども教室で、ハンドベル、バイオリン、リコーダーを習っている子どもたちの発表会です。 とき 12月23日(日) 午後1時30分から

ところ・問合せ先 ドリーム21 072(962)0211、FAX072(962)0810

相談

司法書士による無料相談

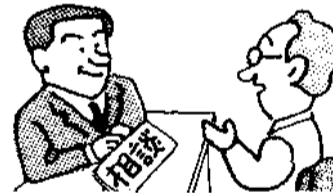

とき 12月20日(水) 午後2時～4時 内容 相続・売買・贈与などの登記や供託、訴訟、調停などの裁判手続きなど 定員 8人(当日先着順)

ところ・問合せ先 市政情報相談課 06(4309)3104、FAX06(4309)3801

女性のための法律相談

女性弁護士が相談にのります。 とき 12月6日(木)、来年1月10日(木)、2月7日(木)、21日(木)、3月6日(木) 午後1時～4時 対象・定員 女性・各6人(申込先着順) 1歳6か月～就学前幼児の保育あり(1人200円で要予約・定員8人)。

申込方法 火～日曜日の午前10時～午後4時に電話で ところ・申込・問合せ先 イコーラム(男女共同参画センター) 072(960)9205、FAX072(960)9207

国民年金保険料納付相談

とき・ところ ▷12月22日(土)はすの広場(近江堂) ▷23日(日)はももの広場(楠根) ▷24日(月)は夢広場(布施駅前) いずれも午前10時～午後4時 国民年金手帳または基礎年金番号がわかるものを持参。

問合せ先 ▷東大阪社会保険事務所 06(6722)6001 ▷国民年金課 06(4309)3165、FAX06(4309)3805

大阪府多重債務者相談ウィーク サラ金・クレジット無料相談

府では、多重債務問題の解決に向け、府の関係部局をはじめ、市町村長会、弁護士会、司法書士会などによる「大阪府多重債務者対策協議会」を設置しました。これにより府内全市町村において、無料法律相談会を開催します。1件あたりの相談は30分以内で、事前予約が必要です。中河内地域の開催は次のとおりです。

とき・ところ・予約問合せ先 ▷12月13日(水)は東大阪役所1階市民相談室(06・4309・3104) ▷12月12日(水)、13日(木)は八尾市婦人会館(072・924・8531) 柏原市役所別館2階会議室(072・972・1501 内線4334) いずれも午後1時～4時 定員 各12人(申込先着順) 予約受付 12月5日(水)午前9時30分から電話で

問合せ先 市政情報相談課 06(4309)3104、FAX06(4309)3801



冬の子どもまつり



おはなしや大型紙芝居など、冬の1日を図書館で楽しみませんか。 とき・ところ・定員 ▷12月15日(日)は大連分室・80人 ▷16日(月)は永和図書館(市民会館にて)・80人 ▷19日(木)は石切分室・80人 ▷20日(金)は旭町図書館(東公民館にて)・100人 ▷22日(日)は花園図書館・100人 いずれも

午後2時からで、当日先着順 内容 手品、腹話術、音楽宅急便など 問合せ先 ▷花園図書館 072(965)7700、FAX072(965)9212 ▷永和図書館 06(6781)5500、FAX06(6784)5630 ▷旭町図書館・石切分室 072(982)1235、FAX072(984)6079 ▷大連分室 06(6728)0200、FAX06(6730)7337

広告

市長室	06-2531-1101	市長官邸	06-2531-1101	市長秘書室	06-2531-1101
副市長室	06-2531-1102	副市長官邸	06-2531-1102	副市長秘書室	06-2531-1102
総務課	06-2531-1103	総務課	06-2531-1103	総務課	06-2531-1103
企画課	06-2531-1104	企画課	06-2531-1104	企画課	06-2531-1104
市民生活課	06-2531-1105	市民生活課	06-2531-1105	市民生活課	06-2531-1105
環境課	06-2531-1106	環境課	06-2531-1106	環境課	06-2531-1106
建設課	06-2531-1107	建設課	06-2531-1107	建設課	06-2531-1107
産業課	06-2531-1108	産業課	06-2531-1108	産業課	06-2531-1108
福祉課	06-2531-1109	福祉課	06-2531-1109	福祉課	06-2531-1109
健康課	06-2531-1110	健康課	06-2531-1110	健康課	06-2531-1110
教育課	06-2531-1111	教育課	06-2531-1111	教育課	06-2531-1111
文化課	06-2531-1112	文化課	06-2531-1112	文化課	06-2531-1112
スポーツ課	06-2531-1113	スポーツ課	06-2531-1113	スポーツ課	06-2531-1113
労働課	06-2531-1114	労働課	06-2531-1114	労働課	06-2531-1114
労働相談センター	06-2531-1115	労働相談センター	06-2531-1115	労働相談センター	06-2531-1115
労働相談センター	06-2531-1116	労働相談センター	06-2531-1116	労働相談センター	06-2531-1116
労働相談センター	06-2531-1117	労働相談センター	06-2531-1117	労働相談センター	06-2531-1117
労働相談センター	06-2531-1118	労働相談センター	06-2531-1118	労働相談センター	06-2531-1118
労働相談センター	06-2531-1119	労働相談センター	06-2531-1119	労働相談センター	06-2531-1119
労働相談センター	06-2531-1120	労働相談センター	06-2531-1120	労働相談センター	06-2531-1120
労働相談センター	06-2531-1121	労働相談センター	06-2531-1121	労働相談センター	06-2531-1121
労働相談センター	06-2531-1122	労働相談センター	06-2531-1122	労働相談センター	06-2531-1122
労働相談センター	06-2531-1123	労働相談センター	06-2531-1123	労働相談センター	06-2531-1123
労働相談センター	06-2531-1124	労働相談センター	06-2531-1124	労働相談センター	06-2531-1124
労働相談センター	06-2531-1125	労働相談センター	06-2531-1125	労働相談センター	06-2531-1125
労働相談センター	06-2531-1126	労働相談センター	06-2531-1126	労働相談センター	06-2531-1126
労働相談センター	06-2531-1127	労働相談センター	06-2531-1127	労働相談センター	06-2531-1127
労働相談センター	06-2531-1128	労働相談センター	06-2531-1128	労働相談センター	06-2531-1128
労働相談センター	06-2531-1129	労働相談センター	06-2531-1129	労働相談センター	06-2531-1129
労働相談センター	06-2531-1130	労働相談センター	06-2531-1130	労働相談センター	06-2531-1130

環境学習DVD

できることから始めよう

家庭でできる10の取組み

- ① 省エネ家電の購入
- ② エアコンの清掃
- ③ エアコンのフィルターの交換
- ④ エアコンの温度設定
- ⑤ エアコンのタイマー設定
- ⑥ エアコンのタイマー設定
- ⑦ エアコンのタイマー設定
- ⑧ エアコンのタイマー設定
- ⑨ エアコンのタイマー設定
- ⑩ エアコンのタイマー設定



12月は「地球温暖化防止月間」

守ろう地球

わたしたち自身のために



世界各地で、海面上昇、干ばつ、生物の生息地の変化や、日本では集中豪雨、台風の多発など、さまざまな現象が起きています。

2007年のノーベル平和賞を、地球温暖化防止を訴えているアル・ゴア前米副大統領と、IPCC(気候変動に関する政府間パネル)が受賞。地球温暖化への早急な対応を各国に求めるメッセージともいえます。

地球温暖化が進行して困るのは、地球ではなくわたしたち人間です。わたしたち自身のためにも地球温暖化防止に取り組み、大切な地球を守りましょう。

わたしたちの未来のため、できることから始めませんか。

市では「家庭でできる10の取組み」実践への呼びかけのほか、「省エネリフォームの一部補助」をスタートさせます。

自分にあつた方法を見つけ、エコ生活を進めましょう。

環境家計簿で 光熱費節約

市では、平成15年から市民ボランティア(省エネリーダー)の方とつしよに環境家計簿の普及に取り組んでいます。

省エネルギーリフォーム 費用の一部を補助

市では、各家庭での地球温暖化防止対策の促進を図るため、大阪ガス株式会社と共同で、独立行政法人新エネルギー・産業技術総合開発機構(NEDO)に補助金申請を行いました。

これにより、市域の既存戸建住宅に「ガス発電・給湯暖房システム」「潜熱回収型高効率給湯器」を導入することができます。

省エネ改修を検討している方は、ぜひ応募してください。

募集件数▷ガス発電・給湯暖房システム=約80件▷潜熱回収型高効率給湯器=約20件 大阪ガス製の機器も対象です。応募多数の場合は抽選。

募集期間 12月1日(土)~20日(木)

【公募説明会】
とき・ところ ▷12月3日(月) 午後2時~3時30分=東大阪商工会議所▷4日(火) 午前10時~11時30分=市役所22階会議室 **内容** 補助金交付条件の説明および手続き方法について説明会は申込不要です。説明会に出席をしなくても補助金への応募はできます。

くわしくは、東大阪省エネリフォーム事務局ホームページ (<http://www.osakagas.co.jp/GasCogene/osaka.html>) をご覧ください。

応募・問合せ 東大阪省エネリフォーム事務局(市・大阪ガス共同設置) フリーダイヤル0120(945)092(土・日曜日、祝日を除く平日の午前10時~午後5時)
問合せ 環境企画課

無料で貸出し 環境学習DVD

地球温暖化について分かりやすく解説したDVD「知ろう学ぼう考えよう地球温暖化」を無料で貸し出しています。

温暖化問題をより身近に体感できます。環境学習などに、ぜひ活用してください。

11月から来年3月まで冬季の省エネルギー対策として、オフィスや家庭での暖房温度を二十度に設定するウォームピズを呼び掛けます。

ウォームピズは暖房に必要なエネルギー使用量を削減することで、二酸化炭素の発生を削減し、地球温暖化防止に取り組むものです。着る物を一枚増やすなど、冬場の省エネにご協力ください。

無料で貸出し 環境学習DVD WARM BIZ (ウォームピズ)

問合せ先 環境企画課
TEL 06(4309)3198、
FAX 06(4309)3818