

東大阪市政だより

命があるから 明日がある

明日のための今があるうれしいときも悲しいときもつらいときも楽しいときも
一歩ずつ踏みしめて
ときには走りときには
立ち止まり今日とは違う明日の自分に
会おうため今を大切に生きよう

東大阪市青少年健全育成まちづくり市民大会

キキョウ・フェスタ in東大阪シティホール

◇とき 11月11日(日) 午前10時～午後3時30分
(雨天決行)
◇ところ 市役所とその周辺

11月の「青少年健全育成強調月間」に合わせ、キキョウ・フェスタを開催します。

今年は「生きる」をテーマに、ストリート・パフォーマンスをしている若者たちの演奏、学生たちによるダンスや合唱の発表などいろんな催しが盛りだくさん。

11月11日は市役所で楽しい休日をごそう！

- ▷マーチング(近畿大学吹奏楽部)・午前10時から
 - ▷巨大絵画の展示(日新高校、英田中学校)
 - ▷変身!ピフォー・アフター(ヘアメイクショー)
 - ▷アロマテラピー、ネイルアート体験コーナー
 - ▷スーパーボールすくい、スタンプラリー
 - ▷移動動物園、ミニSL
 - ▷ニュースポーツ(ストライクナインなど)
 - ▷折り紙教室、おもちゃの修理
 - ▷絵本の読み聞かせ、紙芝居
 - ▷薬物乱用防止啓発
 - ▷祭ばやしと布団太鼓の実演
 - ▷市民の花「キキョウ」宿根の無料配布
 - ▷野菜の即売会・午前9時45分から
 - ▷東大阪ブランド販売、PR
- 総合司会は、市広報番組「虹色ねっとわーく」キャスターの吉見由香さんです。

問合せ先 青少年スポーツ室内東大阪市青少年健全育成まちづくり市民大会実行委員会事務局 06(4309)3281、FAX06(4309)3835

ブラックマヨネーズ、 青空もやってくるよ！

よしもと人気コンビ「ブラックマヨネーズ」と若手コンビ「青空」による漫才&トークを、午前11時30分からメインステージで行います。

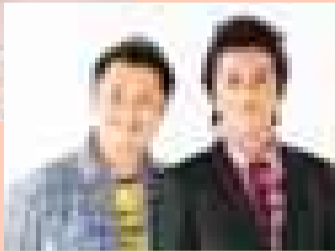

ブラックマヨネーズ



青空



とき 11月11日(日)
午後1時～3時
ところ クリエイション・コア東大阪南館
市長

手話通訳あり。
問合せ先 政策推進室
06(4309)3101、FAX06(4309)3826

内厚郎さん(写真)を招き、改めて地域という「場」を大学の活躍の舞台と考えたシンポジウム「大学力を活かした魅力あるまちづくり」を開催します。
大学に視点をあてたまちづくりについて考えてみませんか。
とき 11月11日(日)
午後1時～3時
ところ クリエイション・コア東大阪南館
市長

大学連絡協議会シンポジウム 大学力で魅力あるまちに

市と大学連絡協議会(市内大学、隣接市の大学などで構成)では、行政と大学が連携し、地域活性化に向けての取り組みを行っています。

車での来場はご遠慮ください。
内容 ▽講演「付加価値を創出する「場」としての大学」 「関西文学」編集長 河内厚郎さん ▽パネルディスカッション「大学力を活かした魅力あるまちづくり」

近畿大学教授 増田大三さん、大阪商業大学副学長 片山隆男さん、大阪樟蔭女子大学学長 森田洋司さん、東大阪大学副学長 吉岡真知子さん、樟蔭東女子短期大学学長 伊賀吉郎さん、大阪経済法科大学学長 藤本和貴夫さん、大阪産業大学学長 籠谷正則さん、東大阪市長

スポーツで優秀な成績

— 10団体と25人を表彰 —

体育の日



第47回全国中学校水泳競技大会に出場の上小阪中学校のみなさん(後列左から藤田湖奈さん、吾郷みさきさん、大町香菜子さん、前列左から金井萌香さん、高野綾さん)

10月8日の「体育の日」に、スポーツ競技で優秀な成績を収めた十団体と二十五人のみなさんを表彰しました。

社会教育の部

▽楠根クラブ 第五回全日本大会(準優勝) 日本エルトソフトボール大会(第三位) 枚岡東ソフトボール 第二十一

回全日本小学生ソフトボール大会(準優勝) 大連東三ニバスケットボールクラブ 第三十八回全国ミニバスケットボール大会(男子の部出場) 市代表バドミントン競技一般男子チーム 第六十一回大阪府総合体育大会中央大会バドミントン競技の部(一般男子の部優勝) 市代表バドミントン競技一般女子チーム 同大会同部(一般女子の部優勝) 市代表バドミントン競技一般女子二部チーム 同大会同部(一般女子二部優勝)

▽石切中学校・ラグビー部 第五十五回近畿中学校総合体育大会(ラグビーフットボールの部優勝) 縄手南中学校・女子剣道部 大阪中学校剣道選手権大会(女子団体の部優勝) 花園中学校・男子ソフトボール部 第二十九回全国中学校ソフトボール大会(男子の部出場) 上小阪中学校・水泳部 第四十七回全国中学校水泳競技大会(女子四百リレー第二位)

学校教育の部

▽ミセス・バドミントンクラブ・竹田由美子 第二十五回全日本レディースバドミントン選手権大会(都道府県対抗の部優勝) 唐津中学校・加島文葉 第三十回全国JOCジュニアオリンピックカップ夏季水泳競技大会(13、15歳の

部 第五十五回近畿中学校総合体育大会(ラグビーフットボールの部優勝) 縄手南中学校・女子剣道部 大阪中学校剣道選手権大会(女子団体の部優勝) 花園中学校・男子ソフトボール部 第二十九回全国中学校ソフトボール大会(男子の部出場) 上小阪中学校・水泳部 第四十七回全国中学校水泳競技大会(女子四百リレー第二位)

障害者の部

▽荒川薫 第七回大阪府障害者スポーツ大会(陸上競技五十メートル優勝利) 須貝康平 同大会(同立幅跳優勝) 高砂幸蔵 同大会(同百メートル優勝利) 中川優矢 同大会(同ソフトボール投優勝) 和田伸也 同大会(同五千メートル優勝利)

11月1日スタート



第三子以降を出産した方に

応援金を支給します

府では、安心して子どもを生み育てることができ、子育て支援などさまざまな取組みを行っています。

その取組みの一つとして、11月1日(木)から、出生した時点で、市内に住居または外国人登録原票記載事項証明書があり、生まれた子どもと同居している(一時的な別居を

産育児応援事業」をスタートします。この事業は、第三子以降の出産(妊娠十二週以上の流産・死産を含む)をした府民を対象に、一子あたり五万円を支給し、出産・子育てを支援するものです。

対象 次の条件を満たす保護者

▽平成19年11月1日以降に子どもを出産した時点で、市内に住居または外国人登録原票記載事項証明書があり、生まれた子どもと同居している(一時的な別居を含む)

申請期限 出生日から一年以内
申請・問合せ先 国民年金課 06(4309)3165、FAX 06(4309)3805
問合せ先 大阪府出生育児応援金事務センター 0570(01)1023

出生した時点で、市内に住居または外国人登録原票記載事項証明書があり、生まれた子どもと同居している(一時的な別居を含む)

事務・技術職員を募集

東大阪都市清掃施設組合

東大阪都市清掃施設組合職員の採用試験を実施します。

受験資格・採用予定人数 表のとおり(日本国籍の有無にかかわらず受験できます)

交替制で夜間勤務があります。試験日 第一次 11月18日(日) 第二次 11月19日(月) 第一次試験合格者に通知合格発表(予定) 第一次 12月3日(月) 第二次 12月下旬 申込書交付 11月1日(木)から(土・日曜日を除く) 申込書は、ホームページからダウンロードできます。受付期間 11月7日(水)～9日(金) 午前8時30分～午後4時45分 申込書交付・申込・問合せ先 東大阪都市清掃施設組合総務課(水走四一六一五) 072-9621、FAX 072-9662、6125

区分	職種	最終学歴など	採用予定人数	年齢
上級	一般事務	大学卒業程度の学力を有する方	1人	昭和56年4月2日から昭和61年4月1日までに生まれた方
	技術(電気)	学校教育法による大学(短大を除く)の専門課程を修了し、すでに卒業している方、もしくは平成20年3月卒業見込みの方	1人	昭和56年4月2日以降に生まれた方
初級	技術(電気)	高等学校の専門課程(電気関係)修了程度の学力を有する方	1人	昭和61年4月2日から平成2年4月1日までに生まれた方

生駒山ろくにのしし捕獲用「わな」を設置



生駒山ろく一帯では野生のいのししが増え、農作物への被害が年々増加しています。いのししは、秋から冬にかけての活動が特に活発になり、農作物だけでなく人に危害をおよぼす可能性のあるたいへん危険な野生動物です。

市では、農作物の被害を防ぐため、大阪府猟友会枚岡支部のみなさんをお願いし、捕獲用の「わな」を設置しています。わなは、ハイキング道などから外れた「けもの道」に仕掛け、「わなに注意」の表示板を設置していますので、絶対に近づかないようお願いいたします。なお方が、わなに足を挟まれたときは、あわてずワイヤーを手で広げると簡単に外れます。問合せ先 農政課 06(4309)3180、FAX 06(4309)3846

限度額適用認定証の申請を

入院時負担額を軽減

国民健康保険

4月診療より、70歳未満の方の入院にかかる高額療養費制度が変わっています。

これまで、入院費用の支払いが高額でも、三割(3歳未満は二割)を医療機関に支払っていましたが、保険証とともに「限度額適用認定証」を医療機関へ提示すると、支払いが自己負担限度額までになります(保険診療外を除く)。

70歳未満で入院することが決まっている、または入院中の方は、健康保険証と印鑑を持って、国保管理課または行政サービスセンターで「限度額適用認定証」を申請してください。

ただし、保険料の滞納をしている方は認定されない場合があります。

非課税世帯は

入院時食事負担も軽減

減額認定証」があります。入院することが決まっている、または入院中の方は、申請してください。

入院したときに負担する食事代は一食あたり二百六十円ですが、市民税非課税世帯などの方は、一食あたり二百十円に減額される「限度額適用・標準負担額」

交通事故で国保を使うときは届出を

国保加入者が交通事故などの第三者行為でケガをした場合でも、届出をすれば保険証を使って治療を受けることができます。

「限度額適用・標準負担額減額認定証」は、入院時の窓口負担が自己負担までとなる証明書でもあり、入院時には必ず医療機関に提示してください。

推薦してください

あなたの会社の優良従業員

市内の商工業事業所に勤務する優良従業員を表彰します。

あなたの会社やお店の優良従業員を推薦してください。

なお、表彰式は来年の2月中旬に行います。

表彰の種類・対象
▽優良特別永年勤続従業員
▽同一事業所に引き続

き二十年以上勤務し、勤務成績が優秀で他の模範となる方
▽優良永年勤続従業員
▽同一事業所に十年以上勤務する方
▽五年以上勤務し、週に三十時間以上就労するパートタイマーで、勤務成績が優秀で他の模範となる方
▽優良青年従業員
▽同一事業所に三年以上

勤務し、勤務成績が優秀な満29歳以下の方
勤務年数および年齢は、来年1月1日現在、表彰の対象除外
過去に同種の表彰を受けた方
▽法人以外の事業所における二親等以内の家族従業員
推薦できる従業員数
▽五十人未満の事業所

各四人以内
▽五十〜百九十九人の事業所
▽各五人以内
▽二百人以上の事業所
▽各六人以上

推薦方法は、所定の推薦調書に必要事項を書いて、12月7日(金)までに事業主が郵送または持参
推薦調書は、労働雇用政策室、ユトリート東大阪、東大阪商工会議所で配布しています。

申込・問合せ先
〒577・8521市役所労働雇用政策室
06(4309)3178、FAX06(4309)3846

国保の加入・資格喪失

届出は14日以内に

届出をする前に、加害者側から治療費を受け取ったり、示談をすませてしまったりすると、国保が使えなくなる場合があります。

届出に必要なもの
▽第三者行為による傷病届一式(国保管理課、行政サービスセンターにあります)
▽交通事故証明書
▽国民健康保険証
▽印鑑

費用を助成します
人間ドック
生活習慣病の早期発見・治療のため「人間ドック助成制度」をご利用ください。

対象 国民健康保険加入者で、受診時にすでに納期がきている保険料を完納している方
助成額
▽人間ドック
日帰りコース契約額(税込四万九千五百円)の半額
二万四千七百五十円
▽脳MRI検査費用の半額(上限一万三千円、人間ドックと同時に受診に限る)

申請方法 受診後二年内に、領収書、健康保険証、印鑑、振込先金融機関の通帳(郵便局を除く)を持って、国保管理課または行政サービスセンターで
問合せ先 国民健康保険室管理課
06(4309)3167、FAX06(4309)3804

方は、年金証書が必要な場合があります。
十四日以内に届出をしないと、以前の健康保険から継続して保険給付できません。

ただし、十四日を過ぎると届出日から給付となり、保険を使えない期間ができません。

また、以前加入していた健康保険の資格がなくなつた日までのほつて(最大二年間)保険料を支払っていたら、ご注意ください。

なお、他の市町村へ転出するときや会社の健康保険に加入したとき、生活保護を受けるようになったときなど、国保の資格がなくなつた場合は、資格の喪失手続きが必要です。

資格がなくなった後に、国保の保険証で医療機関に

正しい所得の申告を
国保の保険料は一世帯ごと割り当てられる「平等割」と世帯の加入者数に応じた「均等割」、世帯の所得に応じた「所得割」により計算しています。

このうち所得割額は、前年の所得に基づいて決められます。所得とは、申告された所得額で、所得のある方もない方も申告が必要です。

国保事業の健全な運営のために、正しい申告をしてください。

問合せ先 国民健康保険室 保険料課
06(4309)3168、FAX06(4309)3807

広告を募集

市政だより・ホームページ

12月3日(月)から、有料広告を掲載するにあたり、掲載を希望する事業主を募集しています。

広告は市との契約に基づき、広告代理店(株)メディアアート)が取り扱いますので、くわしくは直接お問い合わせください。

【市政だより】
白黒面の下二段に掲載

【ホームページ(バー広告)】
市ホームページのトップページ下段に掲載

申込・問合せ先(株)メディアアート
06(674)5570
問合せ 広報課
06(4309)3102、FAX06(4309)3821

ご覧ください

市ホームページ

市ホームページでは、本市の紹介をはじめ、くらしのガイド、トピックス、ぐるり東大阪(観光案内)、ラグビー情報など、市民のみなさんに役立つ情報を紹介しています。

ぜひアクセスしてみてください。

ホームページアドレス
http://www.city.higashiosaka.osaka.jp/携帯電話からは、http://www.city.higashiosaka.osaka.jp/

問合せ 広報課



11月は「子ども虐待防止月間」

あたたかな気持ちで包みこんで



虐待は子どもを傷つけ、成長・発達を妨げ、ときには命までも奪います。あなたの近くに虐待を受けていると思われる子どもはいませんか。「おかしい」「なにか変だ」と思ったら、小さなことでも通報してください。通報者のプライバシーは必ず守ります。

市では平成17年12月「子どもを虐待から守る条例」を制定し、次のような取組みを行っています。

▽1歳6か月児健康診査を受けなかった家庭や育児が困難な家庭への訪問

▽虐待を受けた子どもへのケアや虐待した保護者の指導と支援

▽休日・夜間の子育て相談ダイヤルで、いつでも相談できる体制を整備

▽相談窓口や子育てのヒントを掲載した虐待予防リーフレット「ほっとひといき」を、子育て支援課や保健センターなどで配布

悩んだときは

だれもが子育てに悩みをもっています。子育てに不安になったときは、福祉事務所の家庭児童相談員や子育て支援相談員のほか、保健センターなどでも相談に応じています。気軽にご利用ください。

また「もしかして虐待では」と感じたときには、迷わず福祉事務所の子育て支援係や家庭児童相談室、子ども家庭センターなどに連絡してください。

【子ども虐待防止街頭キヤンペーン】

オレンジリボン(子ども虐待防止のシンボル)をつけて、パンフレットやティッシュを配ります。

とき 11月7日(水) 午前8時から

ところ 布施駅前、若江岩田駅前、瓢箪山駅前

【子育て講演会】

とき 11月22日(木) 午後2時~4時

ところ くすのきプラザ(若江岩田駅前)

に出会えるために「いま大人がすべきことは」子ども情報研究センター 田中文子さん(手話通訳あり) 定員 百人(申込先着順) 一時保育あり(定員三十人・要予約)。 申込方法 11月5日(月)から電話またはファクスで 申込・問合せ先 子育て支援課内要保護児童対策地域協議会 06(4309)3302、FAX 06(4309)0938

相談してください

【虐待の相談・通告、その他子どもに関すること】

東・中・西福祉事務所子育て支援係
▷東=072-988-3619、FAX072-988-3620
▷中=072-960-3274、FAX072-960-3278
▷西=06-6784-7982、FAX06-6784-7677
▷東大阪子ども家庭センター 06-6721-1966、FAX06-6720-3411、通告専用06-6721-3336

【夜間・休日虐待通告専用電話】

072(295)8737(平日午後5時45分~翌日午前9時、土日・祝日24時間)

【子どもの発育やしつけ・発達について】

鴻池・長瀬・荒本子育て支援センター
▷鴻池=06-6748-3252、FAX06-6743-3577
▷長瀬=06-6728-1800、FAX06-6728-2413
▷荒本=06-6788-1055、FAX06-6788-2597
▷近くの保育所(園)

【子どもの健康や発育・発達について】

東・中・西保健センター
▷東=072-982-2603、FAX072-986-2135
▷中=072-965-3411、FAX072-966-3527
▷西=06-6788-0085、FAX06-6788-2916

【休日・夜間の子育て相談】

子育て相談ダイヤル 072-961-3178(平日午後5時30分~翌日午前9時、土日・祝日24時間)

鴻池子育て支援センター

【おでかけ講座~カブラ積み木で遊ぼう】

魔法の板「カブラ積み木」でいるんなものを作りましょう。とき 11月16日(金) 午前10時~11時 ところ ゆうゆうプラザ(日下) 対象・定員 4歳以上の幼児とその保護者・20組(申込先着順) 申込方法 11月9日(金)午前10時30分から電話で 申込・問合せ先 鴻池子育て支援センター 06-6748-3251、FAX06-6743-3577

長瀬子育て支援センター

【牛乳パックのいす作り】

とき 11月13日(火) 午前10時~11時30分 対象・定員 乳幼児とその保護者・15組(申込先着順) 材料費と牛乳パック5個以上、新聞紙、布を持参。 申込方法 11月2日(金)午前10時から電話で

【離乳食を作ろう】

栄養士といっしょに作り、赤ちゃん

みんなでいっしょに遊ぼうよ！ 子育て支援センター・保育所の催し

※車での来場はご遠慮ください

の食べ方を見ながら相談・交流します。とき 11月20日(火) 午前10時~正午 対象・定員 5か月~10か月の乳児とその保護者・10組(申込先着順) 材料費とエプロン、三角巾、日ごろ使っているスプーンを持参。 申込方法 11月9日(金)午前10時から電話で

ところ・申込・問合せ先 長瀬子育て支援センター 06(6728)1800、FAX 06(6728)2413

荒本子育て支援センター

【おでかけあいあい広場】

おもちゃで遊んだり、体操したり、楽しい時間を過ごしましょう。とき 11月16日(金) 午前10時~11時30分 ところ やまなみプラザ(四条) 対象 乳幼児とその保護者 申込方法 11月

2日(金)午後1時30分から電話で 【給食試食会】 遊んだ後、保育所の給食を試食します。とき 11月21日(水) 午前10時~正午 ところ 荒本子育て支援センター 対象・定員 1歳6か月~1歳11か月の乳幼児とその保護者・10組(抽選) 申込方法 11月2日(金)午前10時30分~8日(木)午後5時に電話で 当選者には11月9日(金)に連絡。 【子育て相談デー】

とき ▷11月2日(金) 午後1時30分から、午後3時から ▷9日(金) 午前10時から、午後1時30分から、午後3時から いずれも1時間で保育あり。 ところ 荒本子育て支援センター

申込・問合せ先 荒本子育て支援センター 06-6788-1055、FAX06-6788-2597

石切保育所

【ハイハイ赤ちゃんよっといで~】 親子遊びと子育てなんでも相談をします。とき 11月20日(火) 午前10時30分~11時30分 ところ 市立日新高等学校 対象・定員 0歳児とその保護者・15組(申込先着順) 申込方法 11月5日(月)午後1時~3時に電話で 申込・問合せ先 石切保育所 072(984)6260、FAX072(984)9578

友井・金岡・大蓮保育所

【みんなであそびましょう】 子どもたちを遊ばせながら、おしゃべりしませんか(申込不要)。とき 11月21日(水) 午前10時~11時15分 毎月第3水曜日に開催。 ところ 太平寺公民分館 対象 1歳以上の乳幼児とその保護者

問合せ先 ▷友井保育所 06(6723)0070 ▷大蓮保育所 06(6720)0800 ▷金岡保育所 06(6728)3206 ▷長瀬子育て支援センター 06(6729)1800

肺がん・結核エックス線検診

とき・ところ ▷11月7日(水) 午前9時30分～10時30分=中保健センター ▷14日(水) 午前10時～11時、午後1時～2時30分=東保健センター ▷19日(月) 午前9時30分～10時=西保健センター
内容・対象 ▷結核検診=市内在住の15歳以上の方 ▷肺がん検診=市内在住の40歳以上の方
申込・問合先 東・中・西保健センター

保健所・センターだより
※車での来場はご遠慮ください
東=072(982)2603、FAX 072(986)2135
中=072(965)6411、FAX 072(966)6527
西=06(6788)0085、FAX 06(6788)2916

カキの生食 食中毒に注意!

毎年冬になるとカキの生食による食中毒が発生します。これはノロウイルスに汚染された貝類を、生や十分に加熱調理しないで食べた場合に起こります。潜伏期間は1日から2日で、吐き気や嘔吐、下痢、腹痛などが起こり、2・3日後に回復に向かいます。

カキには生食用と加熱用があります。加熱用は絶対に生で食べないで十分加熱してください。

カキに限らず貝はノロウイルスに汚染されていることがあります。調理時は手洗いを念入りに行い、専用のまな板やボールなどを使用し十分に加熱してください。また、使った器具や容器も洗浄した後に熱湯か漂白剤で消毒してください。

問合先 食品衛生課 072(960)3803、FAX072(960)3807

愛の献血

400mL献血にご協力を



とき・ところ ▷11月4日(日)=大阪東信用金庫東大阪営業部 ▷6日(水)=英田南小学校 ▷15日(水)=フレスタ東大阪 ▷17日(金)=ファミリーマート中新開店 ▷20日(水)=府立中央図書館 ▷25日(日)=衣摺シャトレゼ南側 ▷26日(月)=近鉄瓢箪山駅南側 ▷30日(金)=鴻池サティ
いずれも午前10時からで、昼の休憩・終了時間は場所によって異なります。献血受付時に、本人確認をします。
問合先 地域健康企画課 072(960)3801、FAX072(960)3806

ご存知ですか

標準営業約款制度「Sマーク」

11月は「標準営業約款普及登録促進月間」です。

標準営業約款制度は、消費者(利用者)を守るための制度です。厚生労働大臣認可の約款に従って営業することを登録した「理容店」「美容店」「クリーニング店」「めん類飲食店」「一般飲食店」では、店頭でSマークを掲げています。

登録店は、安心・安全・衛生を約束する信頼できるお店です。

問合先 ▷東大阪府生活衛生営業指導センター 06(6943)5603、FAX06(6946)9306 ▷環境業務課 072(960)3804、食品衛生課 072(960)3803、FAX072(960)3807



地区健康相談

【東保健センター】

とき・ところ ▷11月5日(月)=東保健センター ▷14日(水)=ゆうゆうプラザ(日下) ▷28日(水)=縄手南公民分館
いずれも午前10時～11時

【中保健センター】

とき 11月15日(水) 午前9時30分～10時30分 ところ 中保健センター

【西保健センター】

とき・ところ ▷11月2日(金) 午前9時30分～10時30分=西保健センター ▷16日(金) 午前10時～11時=森河内公民分館
いずれも乳幼児のみ。

対象・内容 ▷乳幼児=身体計測、育児相談など ▷老成人=健康相談、血圧測定、検尿など

問合先 東・中・西保健センター

簡単おやつクッキング

ヘルスメイトと楽しく調理実習しましょう。
とき 11月15日(水) 午後1時～3時
内容 講話「おやつを楽しむ方」、調理実習 定員 24人(申込先着順)
エプロン、手ふき、筆記用具を持参。
ところ・申込・問合先 西保健センター

マタニティ教室

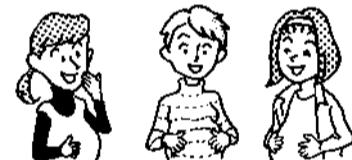

プレママ仲間をつくりませんか。
とき 11月16日(金) 午後1時30分から
内容 助産師さんに聞いてみよう、出産を迎える心構え
ところ・申込・問合先 東保健センター

マタニティ歯科検診

おおむね妊娠16週以上の妊婦を対象に行います。
とき・ところ ▷11月2日(金)=西保健センター ▷22日(水)=東保健センター ▷26日(月)=中保健センター
いずれも午後1時30分から
予約・問合先 東・中・西保健センター

早期のがんも発見! 乳がん(マンモグラフィ)検診

ごく早期のがんも発見できるマンモグラフィ検診を受けてみませんか。

【東保健センター】

とき 11月26日(月) 午前9時30分～10時30分

【西保健センター】

とき 12月20日(水) 午前、午後 定員各30人(申込先着順) 申込開始日 11月13日(水) 希望者には肺がん検診もあります。

対象 平成19年4月1日現在、40歳以上の女性で偶数年齢の方 費用 800円
個別検診は、恵生会病院(072・982・5101)、森本記念クリニック(072・966・8166)、池田病院(06・6721・0151)、東大阪生協協病院(06・6727・3131)で行っています。

ところ・申込・問合先 東・西保健センター

安心して子育て・子育てができる環境 「つどいの広場」を開設

市では、地域の子育てを支援するため「つどいの広場」運営事業者を募集し、次のとおり開設を決定しました。

「つどいの広場」とは、おもに乳幼児とその親が、気軽に参加できる交流の場です。ぜひご利用ください。

ところ・問合先・利用日時 ▷親子deカフェあ・ん(中石切町4-6-19) 072(951)9653=月、火、木、金、土 曜日午前10時～午後0時30分、午後1時～3時30分 ▷若江岩田みんなの広場きらりっこ(岩田町4-3-5希来里2階) 072(962)2285=11月1日(水)

からの月～金曜日午前10時～午後3時 ▷つどいの広場つみき(宝持4-6-3) 06(6725)6782=月～金曜日午前10時30分～午後3時30分

内容 ▷子育て中の親子が気軽にかつ自由に利用できる集いの場を提供 ▷相談や情報提供、講習を行うなど、子育てを支援 申込不要(特別な催しなどを除く) 飲み物やおやつ代など実費負担する場合あり。子どもを預けることはできません。

問合先 子育て支援課 06(4309)3302、FAX06(4309)3817

Table with columns for examination type, date, time, and location. Includes rows for BCG, infant health, and various blood tests.

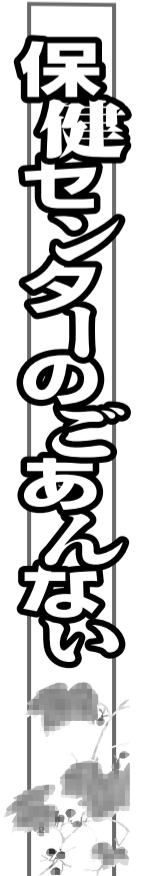

いま一度火災への注意を



秋の全国火災予防運動 11月9日～15日

火災件数が増加
今年10月1日現在の火災件数は百二十件で、すでに昨年一年間の発生件数(二百十件)を上回っています。

原因の内訳は、上位から放火(疑いを含む)、電気(器具コードの粗末な取扱いなど)、たばこの順になっています。

消防局では、放火が多発した3月から「放火防止対策本部」を設置し、各消防署や消防団が一丸となって夜間パトロールなどを強化した結果、減少しています。一方で、増加傾向にあるのがたばこです。「3ミ」といふように捨てたたばこから火災に至ったケースもあり、処理には十分な注意を払ってください。

通報には携帯電話も
市内からの119番通報はすべて消防局通信指令室で受信し、火災・救急・救助などの内容により消防隊や救急隊、救助隊などを出動させています。

携帯電話からも119番通報はでき、発信した地域の消防局につながります。通報するときは火事、救急、救助など災害種別や発生場所の住所、目印などをはっきりと正しく伝えてください。

訓練・催しに参加を
秋の全国火災予防運動の前に、各消防署が次の行事を開催します。

ぜひ参加・見学にお越しください。

【東消防署】
とき 11月8日(木) 午後2時～4時
ところ ホームセンター「コーナン外環新石切店(弥生町)」
内容 通報、避難、消火訓練など
問合せ 東消防署 072(981)5501

【中消防署】
とき 11月8日(木) 午後2時～4時
ところ イコーラム

【西消防署】
とき 11月1日(木) 午前10時～11時
ところ 介護老人保健施設「長田の里」(長田東一)

内容 通報、避難、消火訓練など
問合せ 西消防署 06(6788)7671

問合せ先 消防局予防広報課
06(6788)7674、FAX06(6781)3562

「119番の日」の11月9日(金)から15日(木)までは「秋の全国火災予防運動週間」です。これからの季節は空気が乾燥し、火の取扱いが増えるので火災が発生しやすくなります。火災発生件数は昨年より増加しています。消防署の催しに参加するなど、いま一度火災予防への意識をもちましょ。

緊急地震速報利用の心得

あわてずに身の安全確保

緊急地震速報は、見聞きしてから強い揺れが来るまでの時間が、数秒～数十秒しかありません。その短い時間で、自身の身を守るための行動をとる必要があります。次のとおり、あわてずに、周囲の状況に応じた行動をとり身の安全を確保しましょう。

【家庭では】
▷頭を保護し、丈夫な机の下などに隠れる

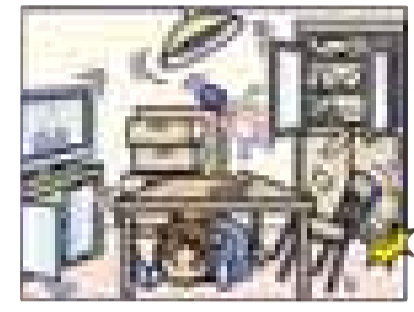

▷あわてて外へ飛び出さない
▷無理して火を消そうとしない
【人が大勢いる施設では】
▷係員の指示に従う
▷落ち着いて行動
▷あわてて出口に走り出さない
【自動車運転中は】
▷あわててスピードを落とさず、緩やかに速度をおとす
▷ハザードランプを点灯し、まわりの車に注意を促す



▷大きな揺れを感じたら道路の左側に停止
【屋外(街)では】
▷ブロック塀の倒壊などに注意
▷看板や割れたガラスの落下に注意
▷丈夫なビルのそばであれば中に避難
【鉄道・バス乗車中は】
▷つり革、手すりにしっかりとつかまる
【エレベーターでは】
▷最寄りの階で停止させ、すぐに降りる
【山やがけ付近では】
▷落石やがけ崩れに注意

11月26日 中消防署が移転

平成20年4月の開庁に向け、消防局・中消防署、防災学習センターが入る消防合同庁舎の建設が、旧市役所庁舎跡で進んでいます。

市民みなさんの安全を守る防災拠点として、順次移転を行っていきまます。まず、一部完成した庁舎の1～3階に中消防署が移転します。

署が移転し、11月26日(月)午前9時から業務を開始します。各種届出・相談などは三階で受付となりますので、間違えないようお越しください。

なお、移転後の中消防署の住所、電話番号は次のとおりです。

住所 稲葉一丁目
電話 072(960)0119
FAX06(678)0722
06(678)6465で変更のりません。

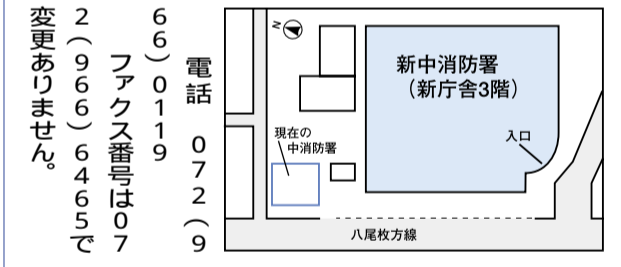

記録更新をめざして 市民陸上競技大会に1000人が出場



10月8日、トライスタジアム(花園中央公園多目的球技広場)で、市民陸上競技大会が開催されました。今年、トライスタジアムは日本陸上競技連盟に第三種競技場として公認され、今大会から公式記録として認められます。

競技では、男子中学生八百メートル、一般選手の百メートルなどのトラック競技や走幅跳、走高跳が行われ、出場選手は真剣な表情で自己記録更新をめざして、さわやかな汗を流していました。

今年、トライスタジアムは日本陸上競技連盟に第三種競技場として公認され、今大会から公式記録として認められます。



直前に緊急地震速報

地震の強い揺れが到達する前のわずかな時間を利用して、災害を軽減するための「緊急地震速報」を、気象庁が10月1日からスタートさせています。

テレビやラジオなどを通じ、最大震度五弱以上と推定した地震の際に、強い揺れ(震度四以上)の地域の名前を発表します。

緊急地震速報は、震源近くで発生した地震(初期微動・P波)から、位置、規模、想定される揺れの強さを計算し、強い揺れ(主要動・S波)が始まる数秒～数十秒前に、素早くお知らせするものです。

なお、震源に近い地域では、「速報」が強い揺れに間に合わない場合があります。

問合せ先 危機管理室 06(4309)3130、FAX06(4309)3820

素早くお知らせ 震度4以上の地域



AEDを新たに設置 ドリーム21など十か所



- 【設置している場所】
- ▽市役所と七市民プラザ
 - ▽東・西保健センター
 - ▽東診療所
 - ▽東体育館
 - ▽自由の森なるかわ
 - ▽休日急病診療所
 - ▽花園図書館
 - ▽文化会館
- 【新たに設置する場所】
- ▽郷土博物館
 - ▽埋蔵文化財センター
 - ▽スポーツホールがやき
 - ▽ドリーム21
 - ▽市民美術センター
 - ▽荒本人権文化センター
 - ▽青少年女性センター
 - ▽高井田障害者センター
 - ▽長瀬青少年運動広場
- 問合せ先 地域健康企画課 072(960)3801、FAX072(960)3806

新たなビジネスチャンス

市と伊藤忠商事の共同で 企業交流会を開催

10月12日、市と伊藤忠商事株式会社の企画で、市内企業の販路開拓や商品開発

などでの支援、協力を目的に、商談を兼ねた交流会がクリエイション・ニア東大で開催されました。

市内製造業の支援のため、平成17年に市と伊藤忠商事が結んだ業務提携による事業の一環で、これまでにも市内企業に向けたヒアリング調査をもとに、同社の関連会社との間でビジネスが進むなど効果も上げています。

交流会は、化学関係機械関係など同社の関連会社五社が、出席した市内企業二十五社に対し会社の概要などを説明しました。

その後、市内企業の担当者らが興味をもった会社の担当者や名刺交換を行ったり、自社をアピールしたりと熱心な商談が行われました。

この日の交流会が、これからの新たなビジネスチャンスのきっかけとなることが期待されます。



環境美化活動に 取り組む3人を表彰

身近な善行やボランティアなど市民の模範となる活動に、長年にわたって取り組まれてきた市民の方々に、このほど東大市民善行賞「キキヨウ賞」が贈られました。

表彰を受けたのは、次の方々です。

環境美化の実践普及に努められている方 川谷信六さん、夏萩昌司さん、東野富美さん

受賞者の一人、夏萩昌司さんは、昭和六十二年ごろから近隣の公園や周辺道路の清掃、雑草の除去などを続けてこられました。またその姿に共感された地域の方々も美化活動に協力されるようになり、地域活動の二本柱となっておられます。

問合せ先 地域振興室 06(4309)3161、FAX06(4309)3861



音声に従い操作します。電気ショックが不要なときは作動しません。

その他

入札参加資格審査追加申請を受付

建設工事、設計、測量、コンサルタント業務、物品の販売、役務の提供などの契約を希望する業者は、入札参加資格審査申請が必要です。次のとおり、平成19・20年度の追加申請を受け付けます(郵送での申請は不可)。引き続き2年以上その事業を営んでいる業者に限り、申請期間 11月1日(木)～来年2月29日(金)(土・日曜日、祝日と12月29日(木)～来年1月4日(金)を除く)

申請書は、市ホームページからもダウンロードできます。国税にかかる納税証明書は、国税電子申告・納税システム(e-Tax)による提出もできます。

申請書配布・申請・問合先 調度課<工、コンサルタント>06(4309)3128 >物品、役務=06(4309)3129>、E:06(4309)3819

キキョウ宿根を配布

東大阪市を緑にする市民の会が、市民の花「キキョウ」の宿根を、11月1日(木)から市政情報コーナー、行政サービスセンターで配布します(1人1袋で先着順)。



問合先 みどり対策課 06(4309)3227、E:06(4309)3836

関西文化の日 郷土博物館を無料開放

市制施行40周年記念事業として、「関西文化の日」事業に、郷土博物館および埋蔵文化財センターが参加します。

この事業は、芸術に親しんでもらおうと文化庁が提唱し、関西の美術館などが11月の一定期間に入場料を無料とするものです。

これにより、11月17日(土)、18日(日)の2日間、郷土博物館の入場料を無料にします(特別展示「生駒山 いまむかし」を開催中)。また、発掘された土器を実際に触ることができる埋蔵文化財センターは、入場料が常時無料ですので、あわせてお楽しみください。

問合先 >文化財課 06(4309)3283、E:06(4309)3835 >郷土博物館 072(984)6341 >埋蔵文化財センター 072(983)2340

保育所入所児童

11月30日までに申込みを

6歳未満(就学前)の子どもがいて、保育できない事情がある来年度の保育所入所希望者は11月30日(金)までに申し込んでください。なお、これから生まれる新生児の入所申込期限は次のとおりです。

>11月生まれ=12月28日(金)まで >12月生まれ=来年1月31日(木)まで >来年1月1日(金)～2月3日(土)生まれ=来年2月18日(月)まで

申込・問合先 東・中・西福祉事務所子育て支援係 >東=072(988)6619、E:072(988)6620 >中=072(960)8274、E:072(960)8278 >西=06(6784)7982、E:06(6784)7677

語学ボランティア研修会

語学力をいかしてみませんか

市内には約2万人の外国籍の方が暮らしています。

保健センターの健診や小・中学校の懇談会などでの通訳・翻訳に協力していただけるボランティアを募集するにあたり、研修会を開催します。

とき・内容 >11月15日(木) 午後2時～4時=入門コース「語学ボランティアとして一歩踏みだそう」 >11月22日(木)、29日(木) 午後1時～4時=応用コース「ロールプレイで実践してみよう」 語学研修ではありません。ところ イコーラム(男女共同参画セ

ンター) 対象 市内で語学ボランティア登録し活動できる方で、日常会話ができるくらいの語学力がある方 資格や国籍は問いません。定員 各コース20人(申込先着順) 申込方法 氏名(ふりがなも) 電話番号、母語、通訳言語、通訳経験、参加希望コース、参加希望理由を書いて、11月13日(火)までに電話、ファクスまたはEメールで

申込・問合先 文化国際課国際情報プラザ 06(4309)8311、E:06(4309)3823、Eメールbunkoku@city.higashi-osaka.osaka.jp

くらしの緊急情報

悪質な表札の販売などに要注意!

～緊急度レベル★★★★★

「郵便局関係者と名乗る業者が家に来て、表札を勝手に外し、「古くなっているので新しい表札に替えてください」と言われた。代金を前払いし、1週間後に新しい表札を送ってもらうことになっていたが送られてこないし、電話連絡も取れない」という相談がありました。

今年の10月1日から始まった郵政民営化に便乗して、このような表札を売りつけるなどの悪質な事業者が増えて

くる可能性があります。くれぐれもご注意ください。

【新聞契約は慎重に～緊急度レベル】

「90歳の母親が断りきれず長期契約をしてしまった」「突然新聞が入りだした。販売店は5年前に契約したと言うが覚えがない」「夫が2年前に契約したのを知らず他紙と契約してしまった」このような新聞契約についての相談が、依然多く寄せられています。

講演会 河内おもしろ散歩

雑誌「あまから手帖」などで、食や旅をテーマに執筆中のフリーライター・団田芳子さん(写真)を講師に迎え、東大阪を中心にした河内の見所や名物などを普段着感覚で紹介します。

布施の「金太郎パン」やおもちゃ博物館「豆玩舎ズンゾ」、司馬遼太郎記念館などを取り上げ、大阪らしさとは何かを語ります。 とき 11月11日(日) 午後2時～3時45分 ところ・問合先 花園図書館 072(965)7700、E:072(965)9212



水道料金・下水道使用料・し尿処理手数料 減免申請受付時期を変更

水道料金、下水道使用料、し尿処理手数料の減免の受付を、これまで実施していた11月から来年1月に変更します。なお、くわしくは新年号の市政だよりでお知らせします。

問合先 >水道料金=水道総務部お客様サービス室 06(6724)1221、E:06(6721)2374 >下水道使用料=下水道部業務課 06(4309)8251、E:06(4309)3827 >し尿処理手数料=環境整備課 06(4309)3202、E:06(4309)3817

差別のない明るい社会を

府では、府民や興行所、探偵社業者が、結婚差別や就職差別など部落差別につながる調査・報告などを行わないように定めた「大阪府部落差別事象に係る調査等の規制等に関する条例」を昭和60年から施行しています。

また今年6月には、個人の権利利益を保護するため探偵業法が施行され、探偵などの業界団体で条例の主旨をふまえた自主規制が進められています。

人権が尊重された社会はみんなの望みです。みんなの力で差別のない明るい社会を築きましょう。

問合先 >大阪府人権室 06(6944)6617 >人権啓発課 06(4309)8156、E:06(4309)3823

個人事業税第2期分 納期限は11月30日

個人事業税第2期分の納期限は11月30日(金)です。8月に納付書を送付しています。納期限までに最寄りの金融機関で納めてください。納税には、便利で安心・安全な口座振替制度をご利用ください。

問合先 大阪府中河内府税事務所 06(6789)1221、E:06(6789)7442

費用の一部を補助 わが家の耐震診断

自宅の耐震診断を受ける方に、技術者の紹介や費用の一部補助を行います。費用の一部補助限度額を木造住宅に限り増額しています。ぜひこの機会に相談してください。対象建築物 昭和56年5月31日以前に建てられ、現在居住している自己所有の住宅 補助限度額 >木造住宅=1戸45,000円 >非木造住宅=1戸25,000円

申込・問合先 指導監察課 06(4309)3245、E:06(4309)3834

東大阪高等職業技術専門学校 見学会・体験入校

金属加工科、機械科、自動車整備科、電気工学科、機械CAD科の見学会を行います。 とき >11月23日(金) 午前10時から、午後2時から >12月18日(火) 午後2時から 受付は30分前から(申込不要)

【体験入校】

とき 来年1月17日(木) 午後2時～4時 定員 各科20人(申込先着順) 申込方法 11月22日(木)から電話、ファクス、直接またはホームページ(<http://www.pref.osaka.jp/te-hiosaka/>)で

ところ・申込・問合先 府立東大阪高等職業技術専門学校 072(964)8836、E:072(964)8904

納期限は11月30日 労働保険料第3期分

労働保険料第3期分の納期限は、11月30日(金)です。忘れず納付してください。なお、事務組合へ事務委託している場合は納期限の日が異なります。

問合先 >大阪労働局労働保険徴収課 06(4790)6330、E:06(4790)6337 >東大阪労働基準監督署 06(6723)8006

訪問販売で契約した場合、契約書を受け取ってから8日間はクーリング・オフ(無条件解約)できます。期間を過ぎると、購読が始まっても簡単に解約できません。新聞契約は内容をよく確認し、慎重に行いましょう。

【身近な生活用品から思わぬ事故～緊急度レベル】

「ノートパソコンの電池から発火した」「自転車用の空気入れを使っていたら柄が折れて大けがをした」「シュレッダーで子どもが指を切断した」など、身近な生活用品から思わぬ事故が起きることがあります。

今年5月、消費生活用製品安全法の一部が改正されました。生活に使う製品により、重大な事故(死亡、身体欠

損、火災、一酸化炭素中毒など)があった場合、製造・輸入事業者は国に報告することが義務付けられています。危害の発生、拡大を防止するために必要と思われるときは、製品の名称や事故の内容などが公表されます。

法改正を受けて、マスコミで商品の危害情報や部品のリコールがよく取り上げられています。公表された製品の情報には注意し、対象製品を使用している場合は速やかに事業者へ届けましょう。困ったときは製品の関連書類をそろえ、消費生活センターまで連絡してください。

問合先 消費生活センター 072(965)0102、E:072(962)9385

お知らせコーナー

料金表示のないものは無料です

催し

福祉用具展示会

とき 11月19日(月)～22日(木) 午前10時～午後5時(22日は午後3時まで)
ところ 市役所1階多目的ホール 内容 電動車イスや電動ベッドなど福祉用具の展示と説明

問合せ 高齢介護課内介護保険事業者連絡協議会 06(4309)3187、E:06(4309)3848

はたらく・くらすフォーラム 東大阪発！障害者が元気なまちづくり

とき 12月7日(金) 午前10時～午後5時 ところ クリエイション・コア東大阪 内容 ▷第1部(午前10時～正午)＝障害者パソコンガイダンス<障害者でキーボード入力ができる方・20人(申込先着順・氏名、所属団体、連絡先を電話またはファクスで)> ▷第2部(午後1時30分～4時30分)＝障害者就職面接会(電話申込み) ダウン症の子どもたちによるダンスや基調講演「NPOがつくる共生社会とは」、障害者団体による展示商談会もあります。

申込・問合せ ▷障害者パソコンガイダンス＝東大阪市雇用開発センター 06(6788)4554、E:06(6788)4555 ▷障害者就職面接会＝ハローワーク布施 06(6782)4221 ▷その他の問合せ＝障害児者相談センターわっトライ!(市障害者就業・生活支援準備センター) 06(6789)0374、E:06(6789)2151

大阪ふれあい大会

12月3日から9日までの「障害者週間」にちなみ開催します。とき 12月9日(日) 午後1時～4時 ところ じばしん南大阪(堺市北区) 内容 「心の輪を広げる体験作文」など表彰・朗読、高山巖さんのコンサート、音楽隊演奏など
申込方法 ハガキに行事名と参加人数、住所、氏名、電話・ファクス番号を書いて、11月12日(月)迄(消印有効)までに郵送(ファクス、Eメールでも可)

申込・問合せ 〒540・8570大阪府障害保健福祉室 06(6941)0351、E:06(6942)7215、Eメールshohofukushi@sbox.pref.osaka.lg.jp

東大阪・八尾・柏原 ふたば里親会30周年記念式典

とき 11月18日(日) 午後1時30分～4時(開場は30分前) ところ イコラム(男女共同参画センター) 内容 記念式典、里親体験発表、マジックショーなど

申込・問合せ 大阪府東大阪子ども家庭センター 06(6721)1966、E:06(6720)3411

辻子谷道の石仏めぐり

辻子谷に残る霊場を歩いてみませんか。とき 11月25日(日)(小雨決行) 近鉄「石切駅」北出口に午前9時に集合、午後2時に現地解散 コース 石仏群-復元水車-興法寺-生駒山上遊園地(昼食) 費用 200円 弁当、飲み物を持参。

問合せ ゆうゆうプラザ(日下) 072(986)9284、E:072(986)9293

今米特別緑地保全地区 川中邸・屋敷林の保全活動

貴重な屋敷林の保全活動に参加しませんか。とき 11月20日(火) 午後1時30分～4時(雨天中止) 集合場所 今米公園(近鉄「吉田駅」から北東へ徒歩約3分) 内容 生垣や竹林の整理、清掃活動 対象 18歳以上の方 申込方法 ハガキに行事名、住所、氏名、年齢、電話番号を書いて、11月16日(金)迄(必着)までに郵送 当日は作業のできる服装で、軍手、飲み物を持参。

申込・問合せ 〒577・8521市役所みどり対策課 06(4309)3227、E:06(4309)3836

第79回市民劇場 ラテン&ジャズコンサート

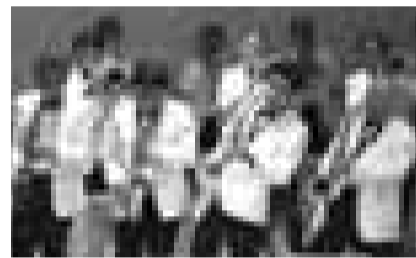

ニューファイブライズ結成35周年を記念して、ゲストにベティ沢田さん(ボーカル)、山口弘さん(クロマチック・ハーモニカ)を迎え、ラテン&ジャズコンサートを開催します。とき 11月23日(日) 午後2時30分から(開場は1時間前) ところ 市民会館市民ホール 駐車場はありません。入場料 ▷一般前売券＝1,200円(当日券1,500円) ▷中学生以下、障害者およびその介護者＝700円(当日券1,000円) 全席指定席。前売券は、市民会館、施設利用サービス協会(旭町分庁舎)、チケットぴあ(一般前売券のみ。Pコード 268-185)で好評発売中。

問合せ 市民会館 06(6722)9001、E:06(6722)9007

中河内地域防災啓発フェア 防災フィールドワークin久宝寺緑地

久宝寺緑地のもつ「防災公園」としての機能を紹介します。ぜひ、この機会に防災について考えてみませんか。とき 11月18日(日) 午前10時～正午(小雨決行) ところ 久宝寺緑地もくもく元気広場(八尾市西久宝寺) 内容 防災公園施設案内、煙体体験、初期消火体験、ロープワーク体験、AED体験、防災パネル展示、非常食の試食など 4つ以上に参加した先着500人に記念品を贈呈。

問合せ ▷大阪府中河内地域防災室 072(994)1515 ▷危機管理室 06(4309)3130、E:06(4309)3820

五条老人センター クラブ活動発表会

「生きがい教室」会員の日ごろの成果を発表します。とき・内容 ▷11月12日(月)午前10時から＝舞台発表(カラオケ、詩吟、民謡、歌体操、ダンス、フラダンス、民謡踊り、日舞) ▷15日(木)、16日(金)午前10時から＝作品展示(華道、書道、手芸、俳句、絵手紙、フラワーアレンジメント、水墨画) 午前11時から＝お茶席 健康・福祉なんでも相談コーナーや作業所販売コーナーもあります。

ところ・問合せ 五条老人センター 072(985)3751、E:072(986)7592

働く意欲を応援 パソコン講座

就労を支援するため、パソコン講座を行います。

【エクセル基礎とパソコン会計】 とき 12月3日(月)～11日(計7日間) 内容 会計ソフト「弥生会計」でのパソコン実務と面接対策セミナーなど 費用 3,700円(教材費)

【ワード・エクセル基本とプレゼンテーション】

とき 12月12日(水)～21日(計8日間) 内容 履歴書作成、パワーポイント2003でのプレゼンテーションの作成、面接対策セミナーなど 費用 5,500円(教材費)

いずれも午前10時～午後4時(講義時間は1日5時間)で、土・日曜日を除く 就労支援コーディネーター

による就労相談や履歴書添削なども行います。ところ 明洋ライセンススクール(近鉄「小阪駅」前) ビル3階で、エレベーターはありません。対象 キーボード入力ができる市内在住の離職者で、中高年齢者、母子家庭の母、若年者など就労意欲のある方(学生を除く) 定員 各20人(抽選) 申込方法 往復ハガキ(1人1枚)に希望コース、住所・氏名(返信用も)、年齢、電話番号、受講動機を書いて、11月15日(水)迄(必着)までに郵送 重複申込不可。

申込・問合せ 〒577・0054高井田元町2-1-8 東大阪市雇用開発センター 06(6788)4554

問合せ 労働雇用政策室 06(4309)3178、E:06(4309)3846

ビデオな1日

炭鉱で働く女性がセクシュアル・ハラスメントを受け、立ち上がるまでを実話に基づいて描かれた「スタンドアップ」(日本語字幕あり)を上映します。とき 11月14日(水) 午後6時40分から 定員 40人(当日先着順) 1歳6か月～就学前幼児の保育あり(1人300円で、11月7日(水)までに要予約・定員8人)。

ところ・問合せ イコラム(男女共同参画センター) 072(960)9201、E:072(960)9207

長瀬町まちづくりを考える 人権文化祭

“いきいき、ながせまつり2007”を開催します。とき 11月1日(水)～3日(金) 午前9時～午後5時 内容 編み物、生け花、絵手紙などの作品展 3日(金)は、午前10時から午後1時まで露店が並び、野外コンサートなどもします。

ところ・問合せ 長瀬人権文化センター 06(6720)1701、E:06(6729)9171

中河内歴史探訪の道ウォーキング

郷土の歴史と紅葉を満喫しませんか。とき 11月23日(日)(雨天時は25日(日)に延期) 近鉄「服部川駅」に午前9時集合、午後4時ごろ解散 天候不順の場合は、当日午前7時から072(924)3816で案内。行き先 服部川八幡宮、八尾市歴史民俗資料館(昼食)、史跡愛宕塚古墳、八尾市立しおんじやま古墳学習館など(約4km) 弁当、飲み物を持参。対象 市内在住の方 申込方法 ハガキ(1枚4人まで)に行事名、住所、氏名、年齢、電話番号を書いて、11月15日(水)迄(必着)までに郵送

申込・問合せ 〒577・8521市役所政策推進室内中河内地域広域行政推進協議会 06(4309)3101、E:06(4309)3826

交流グラウンドゴルフ

とき 11月24日(日) 午前9時から(受付は午前8時30分から) 12月以降毎月第2・4土曜日に開催。対象 市内在住、在勤の方 スティック・ボール(貸出あり)、運動靴などを持参。

ところ・問合せ 春宮いきいき広場(荒本北) 06(6781)4667(E:兼用) 問合せ 青少年スポーツ室 06(4309)3282、E:06(4309)3835

ヤングフェスタ

【夢広場(布施駅前)】 とき 11月4日(日) 午後1時～4時 内容 地域の地車5団体による「だんじり囃子」 定員 170人(当日先着順) ところ・問合せ 夢広場 06(6784)2014(E:兼用)

【やまなみプラザ(四条)】 とき 11月18日(日) 午後1時～4時 内容 日新、池島、枚岡樟風高校の生徒、OBによるバンド演奏など 定員 120人(当日先着順) ところ・問合せ やまなみプラザ 072(988)3113、E:072(988)3107

歩こう会

長瀬川沿いを歩きます。とき 11月25日(日)(小雨決行) 長瀬公園に午前9時集合、長瀬川緑地公園で正午ごろ解散 申込方法 往復ハガキに行事名、住所、氏名、年齢、電話番号を書いて、11月15日(水)迄(必着)までに郵送 申込・問合せ 〒577・0817近江堂3-12-15 はすの広場(近江堂) 06(6730)0840、E:06(6730)5723

囲碁大会

とき 12月2日(日) 午前9時30分から 定員 64人(申込先着順) 費用 1,000円(昼食代を含む) 申込方法 往復ハガキに行事名、住所、氏名、年齢、電話番号、段・級位(10級以上)を書いて、11月17日(日)迄(必着)までに郵送 車での来場はご遠慮ください。

ところ・申込・問合せ 〒577・0006 楠根1-12-12 ももの広場(楠根) 06(6745)9147、E:06(6745)9141

鴻池新田会所の催し

【伝統芸能鑑賞会「伊勢大神楽」】 戦前、会所で大神楽を奉納していた山本源太夫組が、重要無形民俗文化財に指定されている神楽を行います。とき 11月11日(日) 午後1時～3時30分 定員 150人(当日先着順)

【綿くり・綿うち・糸つむぎ体験】 会所で収穫した綿の実を使って、綿くりや糸つむぎを体験します。とき 11月17日(日) 午前10時～午後3時

ところ・問合せ 鴻池新田会所 06(6745)6409、E:06(6744)7498

まなぶ

市史市民講座

とき・内容 ▷11月24日(土)河内平野の交通近代化の歩み～鉄道の歴史を中心に ▷12月1日(土)近代河内野に咲いた文化の花々～文芸・絵画・映画 いずれも午後2時～4時で計2日間 **ところ** 市役所22階会議室 **講師** 追手門学院大学名誉教授 宇田正さん **定員** 40人(抽選) **申込方法** 往復ハガキ(1人1枚)に講座名、住所・氏名(返信用も)、年齢、電話番号を書いて、11月14日(水)(必着)までに郵送 **申込・問合せ先** 〒579・8048旭町1-1 市史史料室 072(985)8111、FAX072(985)4484

障害者のための教室

【身体障害者のためのフラワーアレンジメント教室】
とき 11月19日(月) 午後2時～4時30分 **ところ** 高井田障害者センター **定員** 10人(抽選) **費用** 4,500円程度 **申込期限** 11月12日(月)

【障害者のための卓球教室】
とき 11月29日(木)、12月13日(木) 午後2時～3時30分(計2日間) **ところ** 東大阪アリーナ **定員** 20人(抽選) **申込期限** 11月16日(金)

申込・問合せ先 高井田障害者センター 06(6789)0131、FAX06(6789)2870

リズム体操教室

毎月3回行っていきます。無料体験もできます。 **とき・ところ** ▷火曜日 午前10時30分～11時30分＝市民ふれあいホール ▷木曜日 午後7時～8時、土曜日 午前10時～11時15分＝東体育館 **対象** 女性 子ども連れでの参加不可。 **費用** 年会費1,000円、月会費2,000円 運動のできる服装で、上靴を持参。 **申込方法** 各会場で直接 **問合せ先** 東体育館 072(982)1381、FAX072(982)2768

スポーツエリア花園クラブ グラウンドゴルフ

とき 毎週月・木曜日(祝日を除く) 午前9時～11時 **ところ** 花園中央公園 **対象** 市内在住の方 **費用** 年会費3,000円、月会費1,000円 **申込方法** 氏名、年齢、電話番号を電話またはEメール(携帯電話も可。件名を「グラウンドゴルフ申込み」)で クラブ運営ボランティア(高校卒以上の方)に募集しています。 **申込・問合せ先** ▷スポーツエリア花園クラブ クラブハウス(ラグビー場南側) 072(962)8889(月曜日の午前10時～午後1時、金曜日の午後1時～3時30分) ▷クラブマネージャー「梶田」 090(2380)6226、Eメールsa-hanazono@sn-osaka.com **問合せ先** 青少年スポーツ室 06(4309)3282、FAX06(4309)3835

夢を実現させる 「経営計画」の立て方

とき 12月1日(土)8日(土) 午前10時～午後4時(計2日間) **講師** 株式会社コスモ経営 大間清浩さん **定員** 50人(申込先着順) **ところ・申込・問合せ先** 東大阪商工会議所 06(6722)1151、FAX06(6725)3611

ボランティア研究集会

とき 11月18日(土) 午前9時30分～午後4時 **ところ** 総合福祉センター **内容** 「その時、あなたには何ができる?～災害シミュレーションをとおして見えてくるもの」 **講師** 大阪府ボランティア市民活動センター 西原弘将さん **対象・定員** 市内在住でボランティアに関心のある方・80人(申込先着順) **費用** ▷高校生以上＝500円 ▷中学生以下＝無料 **申込方法** 11月10日(土)までに電話またはファクスで

申込・問合せ先 市民福祉活動センター 06(6789)5550、FAX06(6789)2924

高齢者サービスセンターの教室

【健康体操&トレーニング教室】
とき・内容・定員 ▷11月8日(木)、28日(木)＝健康体操教室(簡単なストレッチ、後半30分はサポーターによる指導)・各25人 ▷14日(木)＝トレーニング教室(筋力トレーニングなど)・15人 いずれも午後1時30分～3時 **申込方法** 11月1日(水)から電話または直接(ファクスは不可)

【手作り作品教室】
来年の干支「ねずみ」の絵馬を作ります。 **とき** 11月14日(水)、22日(水) 午後1時30分～3時30分 **定員** 各10人(抽選) **費用** 500円 **申込方法** 11月1日(水)～8日(水)に電話または直接(ファクスは不可)

対象 市内在住の60歳以上の方 **申込先着順**で重複申込不可。

ところ・申込・問合せ先 高齢者サービスセンター 072(962)8011、FAX072(963)2020

傾聴ボランティア養成講座

とき 11月15日(木)、22日(木) 午前10時～正午(計2日間) **ところ** 総合福祉センター **内容** 講演「ロールプレイで学ぶ傾聴スキル」 臨床心理士 千葉征慶さん **対象・定員** 市内在住、在勤の方・30人(申込先着順) **申込方法** 住所、氏名、年齢、電話番号を電話またはファクスで

申込・問合せ先 市民福祉活動センター 06(6789)5550、FAX06(6789)2924

新規登録者講習会 東大阪アリーナトレーニングルーム

とき 11月21日(水) ▷午後3時30分～5時30分 ▷午後6時30分～8時30分 **内容** 機械器具の使い方やトレーニングの注意点など **対象・定員** 16歳以上の方・各30人(抽選) **登録料**(300円)が必要で、室内シューズ、トレーニングウェアを持参。重複申込不可。 **申込方法** 往復ハガキ(1人1枚)に講習名、希望時間、住所、氏名、年齢、性別、電話番号を書いて、11月10日(水)(消印有効)までに郵送 **ところ・申込・問合せ先** 〒577・0804中小阪4-7-60 東大阪アリーナ 06(6726)1995、FAX06(6726)1994

みんなでつくろう!木のおもちゃ

子どもから大人までみんなで木のおもちゃをつくって遊ぼう。 **とき** 11月10日(土) 午前10時～午後3時(雨天時は18日(土)に延期) **ところ** 枚岡公園多目的広場 **講師** 木のおもちゃ作家 青木宏子さん **定員** 50人(当日先着順) **費用** 100円

問合せ先 ▷枚岡公園管理事務所 072(981)2516 ▷商業課 06(4309)3176、FAX06(4309)3846

ドリーム21 人形劇まつり

みんなで人形劇を楽しもう。 **とき・内容** ▷11月20日(火)、21日(水)＝「金のがちょう」など げきだん夢問屋 ▷22日(木)、23日(金)＝「ととちゃんのパベツンマイムShow」 パベツンマイムシアターうさぎ小屋 ▷24日(土)、25日(日)＝「まてまて小僧」など 人形劇団クラルテ いずれも午前11時～正午、午後1時30分～2時30分 **ところ** ドリーム21 **費用** 200円(大人、子ども同額) ドリーム21

の窓口または電話で予約受付中。
【星を見る会】
月と秋の星座を観察します。 **とき** 11月17日(日) 午後6時～8時 雨天決行。曇天時はプラネタリウム行事のみ。 **ところ** ドリーム21、花園中央公園第1駐車場(ドリーム21西隣) **申込不要**。小学生以下のみの参加不可。

予約・問合せ先 ドリーム21 072(962)0211、FAX072(962)0810

子育てサークル育成講座

市内で活動している「子育てサークル」の親子を対象に、交流と楽しい親子あそびをします。 **とき・ところ** ▷11月13日(火)＝夢広場(布施駅前) ▷15日(木)＝くすのきプラザ(若江岩田駅前) いずれも午前10時～11時30分 **講師** a-yu 坂元麻宜さん **定員** 各35組(申込先着順) **申込方法** サークルごとに参加人数を取りまとめるうえ、11月1日(水)午前9時から電話で登録していない子育てサークルの方は、ぜひこの機会に登録してください。

申込・問合せ先 子育て支援課 06(4309)3302、FAX06(4309)3817

ドイツのお話と料理教室



ドイツの食文化や生活文化にふれてみませんか。 **とき** 11月24日(日) 午前10時30分～午後2時30分 **ところ** くすのきプラザ(若江岩田駅前) **講師** 近畿大学講師 オストハイダ・テヤさん **対象・定員** 市内在住、在勤、在学の方・30人(抽選) **費用** 1,000円 エプロン、三角巾を持参。 **申込方法** 往復ハガキ(1枚2人まで)に住所・氏名(返信用も) 電話番号を書いて、11月14日(水)(消印有効)までに郵送

申込・問合せ先 〒577・8521市役所文化国際課内国際交流協会事務局 06(4309)3155、FAX06(4309)3823

男性の寄り道セミナー

とき・ところ・内容 ▷12月1日(土) 午後2時～4時・イコーラム(男女共同参画センター)＝講座「泣いてもいいんだ～悩み相談の現場から」 大阪市男性悩み相談室カウンセラー 吉岡俊介さん ▷8日(土) 午前10時～午後2時・くすのきプラザ(若江岩田駅前)＝調理実習「ランチを作ろう!」 NPO法人ななクラブ 水野和代さん 計2日間。 **対象・定員** 市内在住、在勤、在学の全回受講できる男性・15人(抽選) **費用** 800円程度 包丁、まな板、ふきん2枚以上、筆記用具を持参。 **申込方法** 往復ハガキに講座名と受講動機、住所、氏名、電話・ファクス番号を書いて、11月22日(水)(必着)までに郵送(ファクス、Eメールでも可)

申込・問合せ先 〒578・0941岩田町4-3-22-600 イコーラム 072(960)9201、FAX072(960)9207、Eメールlikoramu@city.higashiosaka.osaka.jp

年金講座

わかりやすい年金・介護の話

とき 11月26日(月) 午前9時30分～午後1時 **対象** 市内および柏原市、八尾市、羽曳野市、藤井寺市在住、在勤の方 **定員** 100人(申込先着順) **申込方法** ハガキに講座名、住所、氏名、電話番号を書いて、11月15日(水)(必着)までに郵送または電話で 決定者にのみ11月20日(火)までに受講票を送付。

ところ・申込・問合せ先 〒582・0016 柏原市安堂町115-1 サンヒル柏原 072(972)3377

問合せ先 国民年金課 06(4309)3165、FAX06(4309)3805

健康料理教室

とき 12月2日(土) 午前10時30分～午後1時30分 **内容** みんなで作ろう!おせちの一品 **対象・定員** 市内在住、在勤の方・15人(抽選) **費用** 1,000円 **申込方法** 往復ハガキに教室名、住所、氏名、年齢、電話番号を書いて、11月15日(水)(必着)までに郵送

ところ・申込・問合せ先 〒578・0975 中鴻池町2-3-13 グリーンパルク(中鴻池) 06(6747)1592、FAX06(6744)2748

くすのきプラザの教室

【ワイン講座】

とき 11月22日(木) 午後7時～9時 **内容** ドイツワイン醸造所のお話とワイン試飲 **対象・定員** 20歳以上の方・20人(抽選) **費用** 2,000円(軽食付)

【絵手紙入門講座】

手描きの年賀状を作ります。 **とき** 11月24日(土) 午後1時30分～3時30分 **定員** 30人(抽選) **費用** 300円

【ハンギング講座】

豪華なクリスマスリースを作ります。 **とき** 11月25日(日) 午後1時～3時 **定員** 16人(抽選) **費用** 2,000円

【健康料理教室】

とき 12月1日(土) 午前10時30分～午後1時30分 **内容** タンドリーチキン、かぼちゃのスープなどの調理実習 **定員** 20人(抽選) **費用** 1,000円

【健康づくり講座】

関節の痛みについて、救急救命センター医師・岸本正文さんが講演します。 **とき** 12月1日(土) 午後2時～3時30分 **定員** 40人(申込先着順)

申込方法 往復ハガキに講座名、住所、氏名、電話番号を書いて、11月9日(日)(必着)までに郵送

ところ・申込・問合せ先 〒578・0941 岩田町4-3-22-500 くすのきプラザ(若江岩田駅前) 072(967)6565(FAX兼用)

お知らせコーナー

料金表示のないものは無料です

相談

出張就業相談

母子家庭の母および専業主婦を対象に、就職・転職などについて、専門の相談員が出張相談を行います。 **とき** 11月15日(木) 午後1時～5時(要予約) **ところ** イコーラム(男女共同参画センター) 1歳6か月～就学前幼児の保育あり(有料で11月6日までに要予約・定員あり) **予約・問合先** 母子家庭等就業・自立支援センター 06(6762)9995、E306(6762)3796 **問合先** こども家庭課 06(4309)3194、E306(4309)3817

家事・少年問題相談

とき 11月7日(水) 午前10時～午後8時 **ところ** 近鉄百貨店阿倍野店10階バンケットルーム **内容** 家事(夫婦・親子・相続) 少年問題 **問合先** 大阪家庭裁判所総務課 06(6943)5321 子育て支援課 06(4309)3302、E306(4309)3817

埋蔵文化財センター開館5周年 記念講演会・展示

遺物の保存・調査をはじめ、まが玉作り・火おこしなどの体験プログラムも好評な埋蔵文化財センターが、開館5周年を迎えました。

これを記念し講演会と展示を開催します。

【記念歴史講演会】

とき 11月4日(木) 午後1時30分～4時30分 **内容** 「埋蔵文化財センターの今・これから」 「隅田八幡



1級建築士による建築相談

とき 11月3日(金) 午後1時～4時(予約不要) **ところ** 布施駅前リージョンセンター **内容** 建替え、耐震、アスベスト、リフォーム、シックハウス、欠陥住宅など 住宅の耐震診断補助申込みの受付もしています。 **問合先** 指導監察課 06(4309)3245、E306(4309)3834 大阪建築士事務所協会第2支部 06(6721)9144

「権利よう護」の相談窓口

認知症の高齢者や知的・精神障害者で十分な判断能力がない場合、その方をサポートし権利や財産を守る仕組みが日常生活自立支援事業と成年後見制度です。 「年金が本人のために使われていない」「悪徳商法の被害にあった」「借金の返済が困難」などの不安や悩みについて相談に応じます。弁護士や社会福祉士などの専門相談も利用できます。 相談は祝日、年末年始を除く平日の午前10時～午後4時です。 **相談・問合先** 大阪府社会福祉協議会大阪後見支援センター(あいあいネット) 06(6764)5600

人物画像鏡と河内直の時代」 大阪大学教授 福永伸哉さん 定員 90人(当日先着順)

【記念展示】

過去5年間の発掘調査で出土した土器や瓦、石器などを展示します。 **とき** 11月2日(金)～来年2月28日(木) 午前9時30分～午後4時30分 月曜日(祝日の場合は翌日も) 祝日、12月29日(土)～来年1月4日(金)は休館。

歴史講演会

とき 11月10日(水) 午後1時30分～4時30分 **内容** 「石包丁の生産と流通」 和歌山県文化財センター 仲原知之さん 「古墳時代初頭の河内湖南岸の集落」 府立狭山池博物館 山田隆一さん 定員 90人(当日先着順)

ところ・問合先 埋蔵文化財センター 072(983)2340、E3072(982)9411

グリーンガーデンひらおか 晩秋の催し

【パッチワーク教室】

とき 11月17日(日) 午前10時から **講師** 愛パッチワーク 藤崎愛子さん **定員** 30人(抽選) **費用** 1,100円 **申込期限** 11月10日(日)

【つるの籠づくり】

とき 11月23日(金) 午前10時から **講師** 生駒ネイチャークラフト 吉岡一成さん **定員** 30人(抽選) **費用** 700円 **申込期限** 11月16日(金)

【気功健康体操教室】

とき 11月30日(金) 午前10時から **講師** 日本健美操協会 木下豊子さん **定員** 30人(抽選) **費用** 600円 申

込期限 11月23日(金)

【うたごえ喫茶】

アコーディオンの演奏でなつかしい歌をみんなで歌います。 **とき** 12月1日(日) 午後3時から **定員** 80人(抽選) **費用** 500円(飲物付き) **申込期限** 11月24日(日)

申込方法 行事名、住所、氏名、年齢、電話番号を電話またはファクスで **ところ・申込・問合先** グリーンガーデンひらおか 072(982)9920、E3072(982)9921

行政・司法書士による相談



【行政書士による相談】

とき 11月6日(水) 午後1時～4時(予約不要で、受付は午後3時30分まで) **内容** 遺言、相続、内容証明や各種契約書の作成、建築業などの許・認可申請、外国人の帰化、会社設立など

【司法書士による相談】

とき 11月15日(水) 午後2時～4時 **内容** 相続・売買・贈与などの登記や供託、訴訟、調停などの裁判手続き **定員** 8人(当日先着順)

ところ・問合先 市政情報相談課 06(4309)3104、E306(4309)3801

女性のための就業カウンセリング

女性の仕事に関する問題をカウンセラーと考えます。仕事のあつ旋はしません。 **とき** 12月9日(日) ①午前10時から ②午前11時10分から ③午後1時10分から ④午後2時20分から ⑤午後3時30分から ⑥午後4時40分から ⑦来年1月18日(金) ①午後1時30分から ②午後2時40分から ③午後3時50分から ④午後5時から **対象・定員** (再)就職や起業をめざす市内在住、在勤、在学の女性・各1人(申込先着順) 1歳6か月～就学前幼児の保育あり(1人200円で要予約・定員8人)

ところ・申込・問合先 イコーラム(男女共同参画センター) 072(960)9201、E3072(960)9207

特設人権相談

とき・ところ 11月8日(水)＝総合福祉センター 15日(水)＝夢広場(布施駅前) いずれも午後2時～4時 **問合先** 社会福祉協議会内人権擁護委員会 06(6789)7201、E306(6789)2924

募集

学校給食パート配膳員の登録者

各市立小学校で働くパート配膳員の登録者を募集します。 **勤務時間** 午前10時30分～午後2時30分(原則4時間勤務) **内容** 各市立小学校に配送されてくる給食を学年、クラス別に仕分けなどをする業務 雇用期間は来年3月まで。 **登録方法** 履歴書を郵送 **応募・問合先** 〒577-8521市役所学校給食課 06(4309)3276、E306(4309)3867

製品をPRしませんか 布施駅構内展示ケース

近鉄「布施駅」2階の構内にある展示ケースに、会社の製品を展示しませんか。 **対象** 市内に本社または主たる事業所がある企業(業種不問) **費用** 年38,000円 **募集数** 10小間(抽選) **申込方法** 申込用紙に必要事項を書いて、11月1日(木)～30日(金)に直接持参(土・日曜日、祝日を除く) **申込用紙配布・申込・問合先** モノづくり支援室内東大阪市物産観光展示協会事務局 06(4309)3177、E306(4309)3846

11月の移動図書館

問合先 永和図書館 ☎06(6781)5500 FAX06(6784)5630

日下町丹波神社東	13:40~14:10	13日(水)	善根寺町4・NTT社宅	13:40~14:10	8日(水)	花園西町公園	13:20~14:00	14日(水)	市営鷺島住宅集会所前	14:20~14:50	13日(水)
上石切町2・駅前公園	14:20~14:50	27日(水)	日下町4・マンハイム石切	14:20~15:00	22日(水)	イズミヤ若江岩田店	15:40~16:30	28日(水)	市営島町住宅	13:30~14:10	27日(水)
西石切町2(ダイアパレス横)	15:20~16:00		日下町6・J.A孔舎衛	15:30~16:10		若江本町北公園	14:20~15:00		新喜多公園	15:30~16:20	
横小路メイ・トラス	13:30~14:00		盾津鴻池公民館南	13:30~14:10	6日(水)	中鴻池町2・三島温泉前	13:30~14:10	14日(水)	金岡公園	13:20~14:10	6日(水)
東大阪養護老人ホーム	14:20~14:50	9日(水)	府営東鴻池第二住宅	14:20~14:50	20日(水)	楠風荘福荷神社横	14:20~15:00	28日(水)	柏田公園	14:20~14:50	20日(水)
六万寺町桜井公民館南	15:30~16:00		島之内(メープルコート)	15:40~16:10		鴻池町・寺嶋公園	15:30~16:10		岸田堂南公園	15:40~16:20	
上四条町ウマハギ	13:40~14:10		府営東大阪玉串住宅	14:20~14:50	2日(水)	川中岡崎医院南	13:30~14:00	7日(水)	西堤神社境内	13:30~14:10	8日(水)
上四条町大池公園	14:20~15:00	1日(水)	若江東町2・ライオンズマンション	15:30~16:10	16日(水)	加納アメリカ集会所前	14:10~15:00	21日(水)	川俣処理場東	14:20~15:00	22日(水)
新池島町2丁目	15:40~16:10	15日(水)	玉串西団地集会所前	13:20~14:00		府営加納住宅集会所前	15:30~16:10		府営福田住宅	15:30~16:30	
西石切町7・オーク新石切	13:40~14:10		横枕・春光園	13:30~14:00		三ノ瀬公民館	13:10~13:50		御厨天神社境内	13:30~14:00	
豊浦公民館	14:20~15:00	2日(水)	高齢者サービスセンター	14:10~14:40	7日(水)	中小阪・大和公園	14:00~14:30	1日(水)	新家西町第2公園	14:10~14:40	9日(水)
シャルマンコーポ枚岡公園	15:30~16:00	16日(水)	岩田町6・プレジデント東大阪	15:30~16:10	21日(水)	八戸の里公園	15:50~16:30	15日(水)	御厨東・五百石公園	15:40~16:30	



女性に対する暴力をなくす運動強化期間
11月12日～25日

一人で悩まず相談を

性的暴力もDVです。

性犯罪やセクシュアル・ハラスメントなどの女性に対する暴力のうち、近年広がっているのが、夫やパートナーからの暴力(DV)ドメスティック・バイオレンス)です。
11月12日(月)から25日(日)までは「女性に対する暴力をなくす運動強化期間」です。

いっしょに考えてみませんか。

DVはなぜ起る?

DVは「女性に従順」「男性はたくましく」という社会意識のもと、男性が社会的・経済的に優位に立って女性を従わせることが当然

という考えから起こっていると思われま

なるといった「身体的暴力」だけでなく、「だれのおかげで生活できているんだ」と言ったり、長期間無視し続けたりする「精神

的暴力」もDVです。

平成17年に市が行った「男女共同参画に関する市民意識調査」では、女性の被害体験は「大声でどなる」が多く、次いで「平手で打つ」となっています。

逃げ出せない女性

DVの特徴として、加害者はいつも暴力的というわけではなく、暴力が爆発し

たあとには反省して謝ったり、やさしく振舞ったりし、やがてまた取るに足らないことで暴力を振るうというサイクルを繰り返します。

DVを受け続けた女性は自尊の気持ちをなくし「自分が悪いから」「自分さえ我慢すれば」などと自分を責めたり、絶え間ない暴力や経済的不安のため無気力になったりと、なかなか逃げ出せない現状があります。

少しでも早く相談を

DVを受けた人の九割は身体的・精神的不調をきたし、そのうちの七割は医師の診察を受けています。一人で悩まずに少しでも早く相談してください。

【相談窓口】

いずれも祝日と年末年始は受け付けていません。
イコラム(男女共同参画センター) 072-960-9206(火～日曜日午前10時～午後4時。金曜日は午後6時～9時)

大阪府女性相談センター 06(6725)8511(月～金曜日午前9時30分～午後4時30分。ただし緊急一時保護は二十四時間対応)

DVを防ぐには

～女性に対する

暴力をなくすつどい～



運動強化期間にあわせ、つどいを開催します。

DVが身近に起こったとき、私たちには何ができるのか、ともに考えてみませんか。

とき 11月16日(金) 午後2時～4時30分

内容 ▽講話「DVの現状と支援策」 ウイメンズカウンセリング京都 井上摩耶子さん(写真) ▽DV被害者の安全確保 管内警察署員

女性弁護士による、DV法律相談も行います(要予約)。

対象・定員 市内在住 在勤 在学の方・三十五人(当日先着順)

1歳6か月～就学前幼児の保育あり(一人三百円で11月8日(木)までに要予約・定員八人)。

11月16日(金)午前10時～午後5時、NPO法人シスターフッド大阪による電話相談を受け付けます(072・967・1396)。

また11月16日(金)から24日(日)まで、ギャラリーで啓発パネルの展示や冊子の配布を行います。

ところ・問合先 イコラム(男女共同参画センター) 072(960)9201、FAX 072(960)9207

配偶者暴力防止法の改正について

配偶者暴力防止法が平成20年1月11日から変わります。

保護命令制度の拡充、市町村に対する基本計画策定の努力義務等を定めた、配偶者暴力防止法の一部改正法が、平成19年通常国会で成立し、7月11日に公布されました。

改正のおもな内容は、次のとおりです。

- I 保護命令制度の拡充
 - 1 生命又は身体に対する脅迫を受けた被害者に係る保護命令
 - 2 電話等を禁止する保護命令
 - 3 被害者の親族等への接近禁止命令
- II 市町村基本計画の策定の努力義務
- III 配偶者暴力相談支援センターに関する改正
- IV 裁判所から配偶者暴力相談支援センターへの保護命令の通知

くわしくは、イコラム(男女共同参画センター)まで。内閣府では配偶者からの暴力被害者支援情報サイト(<http://www.gender.go.jp/e-vaw/index.htm/>)を開設しています。

大阪府東大阪子ども家

問合先 イコラム

希望者は申込みを

録音版・点字版市政だより



プに録音したもので、点字版はB5判32ページになっています。家族や知り合いで配布を希望する方は、申し込んでください。

問合先 広報課
06(4309)3102、FAX 06(4309)3821

録音版はカセットテープ