

# 東大阪市政だより

発行:東大阪市経営企画部広報広聴室広報課 〒577-8521 東大阪市荒本北50番地の4  
電話:06-4309-3000、FAX:06-4309-3821 ■ホームページ <http://www.city.higashiosaka.osaka.jp/>



愛してくれる人がいるから  
私は生きている。

一人に愛されて、自分も愛せる人に—  
特集「人権を考える」 ※6・7面に記事を掲載。

## 冷凍庫内の 再確認を!!

よる健康被害が発生して  
います。

この冷凍ギョーザをはじめ、中国の同じ工場  
で製造された他社のほかの  
種類の製品についても、  
念のため自主回収が行わ  
れています。

今一度、冷凍庫内を確  
認し、自主回収が行われ  
ている食品があれば絶対  
食べないように注意して  
ください。

対象食品を所持してい  
る方は、購入した販売店  
に相談してください。

また、健康被害を心配  
される方は、ご相談くだ  
さい。

くわしくは、市ホーム  
ページ、または厚生労働  
省ホームページ (<http://mh.w.go.jp/>)を  
ご覧ください。

すでに新聞、テレビな  
どで報道されているよう  
に、ジェイティフーズ株  
式会社(東京都品川区)  
が輸入した冷凍ギョーザ  
を食べたことにより、  
混入した有機リン系農薬  
「メタミドホス」などに

問合せ先 食品衛生課  
072(960)38  
03、FAX072(960)  
3807



食品衛生監視員が市内のスーパーなど  
への立ち入り調査を実施しました



# 一年間の大きな安心!

平成20年度の市民交通災害共済・火災共済の予約受付を2月15日(金)から行います。

市内金融機関(ゆうちょ銀行直営店および郵便局を除く)、行政サービスセンター、市役所二階市民課および五階市民総務室で受け付けますので、万一の災難に備え、ぜひ加入しましょう。

2月15日(金)から予約受付  
3月31日(月)までは市内金融機関でも  
**市民交通災害共済・火災共済**

## 交通災害共済

加入資格 市内に居住し、住民登録または外国人登録をしている方

掛金 一人につき六百円(一年分)

一人一口に限りです。

期間 4月1日～来年3月31日(一年間)

期間内に市外へ転出しても、引き続き資格はあります。

見舞金などが支払われる交通事故 国内で自動車、モーターバイク、自転車などに乗って起きた衝突、つい落、転倒などによる事故や、歩いていてこれらの車両にはねられたり、ひかれたりした事故発生

## 火災共済

加入資格 市内に居住し、住民登録または外国人登録をしている世帯主

掛金 一世帯一口六百円(一年分)

三口まで加入できます。

期間 4月1日～来年3月31日(一年間)

期間内に市外へ転出した場合は、資格がなくなります。

見舞金などが支払われる火災など 持家・借家に関する火災、住居登記または外国人登録している住所の番上の加入者が住んでいる建物において、火災、落雷、ガスなどの爆発による被害があったとき

加入資格 市内に居住し、住民登録または外国人登録をしている世帯主

掛金 一世帯一口六百円(一年分)

三口まで加入できます。

期間 4月1日～来年3月31日(一年間)

期間内に市外へ転出した場合は、資格がなくなります。

見舞金などが支払われる火災など 持家・借家に関する火災、住居登記または外国人登録している住所の番上の加入者が住んでいる建物において、火災、落雷、ガスなどの爆発による被害があったとき

加入資格 市内に居住し、住民登録または外国人登録をしている世帯主

掛金 一世帯一口六百円(一年分)

三口まで加入できます。

期間 4月1日～来年3月31日(一年間)

期間内に市外へ転出した場合は、資格がなくなります。

見舞金などが支払われる火災など 持家・借家に関する火災、住居登記または外国人登録している住所の番上の加入者が住んでいる建物において、火災、落雷、ガスなどの爆発による被害があったとき

加入資格 市内に居住し、住民登録または外国人登録をしている世帯主

掛金 一世帯一口六百円(一年分)

三口まで加入できます。

期間 4月1日～来年3月31日(一年間)

期間内に市外へ転出した場合は、資格がなくなります。

見舞金などが支払われる火災など 持家・借家に関する火災、住居登記または外国人登録している住所の番上の加入者が住んでいる建物において、火災、落雷、ガスなどの爆発による被害があったとき

加入資格 市内に居住し、住民登録または外国人登録をしている世帯主

掛金 一世帯一口六百円(一年分)

三口まで加入できます。

期間 4月1日～来年3月31日(一年間)

期間内に市外へ転出した場合は、資格がなくなります。

見舞金などが支払われる火災など 持家・借家に関する火災、住居登記または外国人登録している住所の番上の加入者が住んでいる建物において、火災、落雷、ガスなどの爆発による被害があったとき

表② 火災共済見舞金(1口につき)

級	被害の程度	金額
1	対象建物の延べ面積の70%以上焼失または損壊	150万円
2	対象建物の延べ面積の20%以上70%未満焼失または損壊	80万円
3	対象建物の延べ面積の10%以上20%未満焼失または損壊	25万円
4	消火活動に伴い対象建物の延べ面積の50%以上冠水	12万円
5	消火活動に伴い対象建物の延べ面積の20%以上50%未満冠水	5万円
6	対象建物の延べ面積の10%未満焼失または損壊	2万円
死亡弔慰金 死亡1人につき		100万円

表① 交通災害共済見舞金

級	内容	金額
特1	世帯主の死亡(単身世帯主を除く)	200万円
1	世帯主以外の死亡(単身世帯主を含む)	150万円
2	実治療日数が180日以上	20万円
3	実治療日数が150日以上180日未満	12万円
4	実治療日数が120日以上150日未満	10万円
5	実治療日数が90日以上120日未満	8万円
6	実治療日数が60日以上90日未満	6万円
7	実治療日数が30日以上60日未満	4万円
8	実治療日数が20日以上30日未満	3万円
9	実治療日数が10日以上20日未満	2万円
10	実治療日数が10日未満	1万円
入院付加金		
1	入院日数が90日以上	3万円
2	入院日数が30日以上90日未満	2万円
3	入院日数が10日以上30日未満	1万円

**融資します**

**原油・原材料の資金**

府では、最近の原油・原材料価格の上昇が、多くの中小企業の経営に影響をおよぼしている現状を踏まえ、融資制度「原油・原材料高騰対策特別資金」を創設しました。

府独自の緊急対策のため、中小企業信用保証法に基づく経営安定関連保証(五号)の対象とならない業種や、原油・石油製品以外の原材料を扱う方も対象となります。

融資資格 府内で事業を営む中小企業者で、次のすべてに該当する方

- ▽売上原価に占める仕入れ価格と原材料費の割合が二〇%以上
- ▽最近一か月のおもな品目にかかる仕入単価と原材料単価が、前年同期に比べて二〇%以上上昇
- ▽原油・原材料の高騰などで資金調達に支障をきたし、次の①②いずれかに該当
  - ①最近三か月間の売上高が前年同期に比べて減少
  - ②前期決算の営業利益(個人は所得金額)が二期前より減少
- ▽融資条件など
  - ▽融資限度額 二億円(うち無担保八千万円)
  - ▽資金使途 運転資金
  - ▽融資利率 一年一・八%
  - ▽信用保証料 府信用保証協会の定める利率
  - ▽融資期間 七年以内

問合せ先 大阪府金融支援課 06(6944)9196、FAX 06(6944)6736

**市民活動センター設置に向けて**

**一検討委員会が提言一**

1月18日、市民活動支援センター検討委員会が、同センター設置に向けての提言書を野田市長に手渡しました。

平成19年6月に発足した同委員会(委員長・近畿大学教授 吉田忠彦さん)では、地域でまちづくりを進める市民活動団体や個人が、自立的、主体的に活動できる場の必要

性などについて検討してきました。

公共サービスの担い手は、行政だけでなく、市民活動団体をはじめ企業などの協働が不可欠です。市民参画と協働のまちづくりを創造していくため、さまざまな機能を備えたセンター設置を提言しています。

市では、提言をふまえて取り組んでいきます。

問合せ先 まちづくり支援課 06(4309)3350、FAX 06(4309)3812

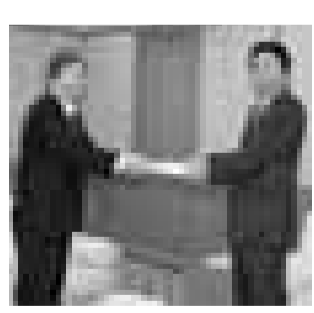

# 2月18日(月)～3月17日(月) 税金の申告時期です

平成19年分の所得税の確定申告と平成20年度の市・府民税の申告は、2月18日(月)から3月17日(月)までに行ってください。  
期間中は出張受付も行います(表参照)。  
なお、郵送による申告書の提出も受け付けていますので、ご利用ください。

## 「振り込め詐欺」 にご注意を

税務職員を装った「振り込め詐欺」にご注意ください。  
不審な点があるときは、東大阪税務署(06・6724・0001)、東大阪市役所市民税課(06・4309・3135)まで、お問い合わせください。

## 市役所関係

平成20年度の市・府民税の申告は、2月18日(月)から3月17日(月)までです。土・日曜日の受付は行っていませんが、2月24日(月)に限り、市役所1階多目的ホールで受付を行います。ご利用ください。

### 申告しなければならない場合

平成20年1月1日現在、市内に居住する方で、次のいずれかに該当するときは申告してください。

【前年中に収入があった場合で次のとき】

▷給与支払報告書が勤務先から市に提出されていない方  
▷前年中に会社を退職し、今年の1月1日現在就職していない方(所得税の還付を受けられる場合がありますので、くわしくはお問い合わせください)  
▷給与所得以外の所得や年金収入などがあり、確定申告をする必要がない方

【前年中に収入がなかった場合(扶養家族の方を除く)】

申告の義務はありませんが、非課税証明書の発行ができませんので、申告にご協力ください。

また、国民健康保険・後期高齢者医療保険・介護保険の加入者については、保険料の軽減(減額)などの判定に必要となりますので申告してください。

### 申告する必要がない場合

▷所得税の納付や還付を受けるために、税務署に確定申告をする方  
▷収入が給与所得のみで、勤務先から市に給与支払報告書が提出されている方

### 税源移譲に伴う住民税の減額措置

市・府民税からなる個人住民税の税率は、平成19年度から一律10%になっています。

給与所得者、年金受給者の所得税(源泉徴収分)は昨年1月から変更されており、住民税は6月から変更されています。事業所得者は、平成19年分(平成20年2月18日～3月17日申告)の確定申告から所得税が変わります。

【住宅借入金等特別税額控除(住宅ローン控除)】

所得税における住宅ローン控除を受けている方(平成18年12月31日までに入居)で、税源移譲により、所得税の税率が変わることで控除される所得税が減少する場合は、翌年度の住民税(所得割)から控除します。

この控除を受けるには、3月17日までに所定の申告書の提出が必要です。給与所得のみの方は市役所へ、確定申告される方は税務署へ提出してください。

申告書は市民税課または行政サービスセンターの窓口にあります。

【所得減少で所得税が課税されなくなった方～負担増額分を還付】

税源移譲により、所得税率の変更による税負担の軽減は受けず、住民税率の変更による税負担の増加のみを受ける方については、平成19年度の住民税から、税源移譲により増額となった住民税相当額を減額します。

所得変動に伴う住民税の減額を受けるためには、7月1日から31日までの間に所定の申告書の提出が必要です。

### 平成20年度から変わります

【地震保険料控除を創設】

これまでの損害保険料控除を改め、地震保険料控除制度が創設されます。

平成20年度の住民税より適用し、地震保険料などの2分の1(上限25,000円)を所得から控除します。

なお、経過措置として、平成18年12月31日までに契約した長期損害保険にかかる保険料については、従来どおり損害保険料控除を適用します(上限10,000円)。ただし、地震保険料控除との合計額の上限は25,000円です。

【高齢者非課税措置廃止の経過措置がなくなります】

これまで高齢者の非課税措置として、65歳以上で合計所得が125万円以下の方は非課税でしたが、平成18年度に廃止され、一部が軽減されていました。

平成20年度からは経過措置がなくなり、通常の税額を負担していただきます。

本市の住民税の税率は、均等割・所得割とも標準税率です。

問合せ先 市民税課 06(4309)3135、FAX 06(4309)3809

## 市民税・府民税の申告

ところ	とき	
市役所1階多目的ホール	2月18日(月)～3月17日(月) (土・日曜日を除く) 2月24日(月)	
行政サービスセンター	布施駅前	2月18日(月)、19日(火)、3月13日(水)
	四条	2月21日(木)、3月11日(火)
	楠根	2月22日(金)
	近江堂	2月25日(月)
	若江岩田駅前	2月26日(火)
	中鴻池	2月27日(水)
日下	2月29日(金)	
問合せ先 市民税課 06(4309)3135 FAX 06(4309)3809		
行政サービスセンターでの受付はたいへん混雑して、長時間お待たせすることがあります。なお、所定日以外は税務職員が出張していないため、申告相談などはできません。車での来場はご遠慮ください。		

## 税務署関係

所得税は、納税者が自分で1年間の所得金額とその税額を計算して申告し、納税する「申告納税制度」をとっています。

確定申告書や収支内訳書、決算書などは自分で作成し、できるだけ早めに申告と納税をしてください。

【税務署窓口での相談・受付】

平成19年分の確定申告の相談および申告書の受付は、2月18日(月)から3月17日(月)までです。土・日曜日は、相談および受付は行っていませんが、2月24日(月)と3月2日(月)に限り行います。ただしこの2日間は特に午前中の混雑が予想されます。ご了承ください。

【便利な国税庁ホームページ「確定申告書等作成コーナー」のご利用を】

申告書の作成には、国税庁のホームページ(<http://www.nta.go.jp/>)の「所得税の確定申告書等作成コーナー」がたいへん便利です。画面上で必要な項目を入力すると、所得税・消費税の確定申告書、青色決算書、収支内訳書を簡単に作成でき、印刷してそのまま郵送などで提出することができます。

【さらに便利な電子申告(e-Tax)のご利用を】

電子申告(e-Tax)を利用すると、作成した確定申告書などを直接税務署に送信することができます。利用には、電子証明書の取得など、事前の手続きが必要です。くわしくは、e-Taxホームページ(<http://www.e-tax.nta.go.jp/>)をご覧ください。

電子申告利用特典 ①所得税の確定申告期限内に申告すると、所得税額から5,000円(所得税額が限度で、平成19、20年分いずれか1回限り)を控除 ②還付申告の場合、通常よりも早く還付 ③医療費の領収書や給与所得の源泉徴収票など、第3者作成書類の添付を省略 ④には本人の電子署名および電子証明書の添付など一定の要件あり。

【消費税の申告と納税は3月31日(月)までに】

個人事業者で、平成17年分の課税売上高が1,000万円を超える場合と、1,000万円以下で「消費税課税事業者選択届出書」を提出している場合は申告が必要です。該当する方は、3月31日(月)までに申告と

納税をしてください。

【納税は安全・便利な振替納税で】

手続きは簡単です。「預貯金口座振替依頼書」を申告期限までに税務署または金融機関へ提出するだけで、指定された

口座から自動引き落としされます。ぜひ、ご利用ください。

問合せ先 東大阪税務署 06(6724)0001

## 地区相談会場の場所と開設時間

ところ	とき
東大阪納税協会	3月3日(月)～17日(月) (土・日曜日を除く)
グリーンパル(中鴻池)	2月18日(月)～20日(水) 3月3日(月)～5日(水)
市民ふれあいホール	2月19日(火)～3月12日(水) (土・日・月曜日を除く)
ゆうゆうプラザ(日下)	2月25日(月)～27日(水) 3月5日(水)～7日(金)
ももの広場(楠根)	2月28日(木)、29日(金)
問合せ先 東大阪税務署 06(6724)0001	
譲渡所得、贈与税の相談は行っていません。車での来場はご遠慮ください。	

国民健康保険

年金証書が届いたら

退職者医療の申請を

退職者医療制度は、本人の自己負担と保険料のほか、会社の健康保険などからの拠出金が財源となります。

同制度は、年金の受給権が発生した日から対象です。厚生年金や共済年金を受給している方とその扶養家族は、みなさんの国保の負担を減らすためにも手続きをお願いします。

年金証書が届いたら、年金証書、国民健康保険証、印鑑を持って、国保保険料課または行政サービスセンターで手続きしてください。

70歳の方は高年齢受給者証を昭和7年10月1日以降に

対象者は申請を(特別)児童扶養手当

児童扶養手当

児童扶養手当は、父と生計を同じくしていない18歳になった最初の3月末日までの児童を監護している母子家庭の母(父が政令で定める程度の障害者である場合を含む)、または母に代わってその児童を養育している方に支給します。

ただし、母、養育者、児童が公的年金を受給できる場合は支給されません。また、請求期限(受給資格が発生してから5年)は

未納の保険料はすぐに納付を

みなさんの保険料は、国保制度を支える大切な財源です。健全な運営を続けていくためにも、未納の方は至急納めてください。

納付相談は国保保険料課で常時行っています。また次の日程で夜間・休日・出張相談(来所相談のみ)を行います。

【夜間・休日納付相談】
とき 夜間 2月27日(水) 午後5時30分～8時
休日 3月1日(土)、2日(日) 午前10時～午後4時

【出張納付相談】
とき 2月29日(金) 午前10時～午後4時
ところ 布施駅前行政サービスセンター

みなさんの保険料は、国保制度を支える大切な財源です。健全な運営を続けていくためにも、未納の方は至急納めてください。

問合先 国民健康保険室
保険料課 06(4309)3168、FAX 06(4309)3807

医療費が高額なときは申請を
一手続きには領収書が必要です
「同じ月内」「同じ医療機関の同じ診療科」に二万円以上の一部負担金を二回以上支払った場合、それらを合算できます。

「同じ月内」「同じ医療機関の同じ診療科」に二万円以上の一部負担金を二回以上支払った場合、それらを合算できます。

払い制度」があります。医療機関の承諾を事前に受け申請してください。

入院は、一か所の医療機関での窓口支払いが自己負担限度額までとなります。

病気とみなされない場合は保険給付されません

健康診断や予防注射、美容整形、歯の矯正、正常な妊娠・分娩など、病気とみなされないものには保険診療の対象にならず、全額自己負担となります。

「同じ月内」「同じ医療機関の同じ診療科」に支払った医療費保険診療料の一部負担金が自己負担限度額(表)を超えた場合、超えた額を高額の療養費として払い戻しします。領収書を添えて申請してください(時効は二年)。

「同じ月内」「同じ医療機関の同じ診療科」に支払った医療費保険診療料の一部負担金が自己負担限度額(表)を超えた場合、超えた額を高額の療養費として払い戻しします。

また仕事上の病気やケガ(労災保険の対象)、医師の指示に従わないときや、け

問合先 国民健康保険室
管理課 06(4309)3167、FAX 06(4309)3804

廃止されましたが、平成15年3月31日までに請求期限の時効が成立している方は請求できません。

支給期間により手当額を制限 14月から1

支給期間に限り、認定請求した日に満3歳未満の児童を監護する受給資格者については、児童が満3歳に達した月の翌月から起算して五年を経過したときとします。

特別児童扶養手当
20歳未満の心身に政令で

Table with 2 columns: 70歳未満の方, 自己負担限度額. Rows include 上位所得者, 一般, 市民税非課税世帯.

Table with 3 columns: 70歳以上の方, 自己負担限度額, 現役並み所得者, 一般, 市民税非課税世帯.

- ( )内は、過去12か月以内に4回以上高額療養費の支給があった場合の4回目以降の限度額
1 基礎控除後の総所得金額が600万円を超える世帯の方
2 高齢者単身世帯で年収484万円、高齢者複数世帯で年収621万円以上で、課税所得が213万円以上の方
3 世帯全員が市民税非課税である世帯の方
4 世帯全員が市民税非課税で、各所得(特別控除前)がいずれも0円となる方(老人単身世帯で年金収入のみの場合は年収80万円以下の方)

# 催し

## ラグビーカーニバル

とき 3月20日(日) 午前8時30分から  
 ところ トライスタジアム(花園中央公園多目的球技広場) 内容 ▷小学生の部=市内スクール交流試合 ▷中学生の部=市内選抜対大阪市内選抜 ▷高校生の部=市内交流試合 ▷社会人の部=招待試合 模擬店もあります。

### 【こどもラグビー体験教室】

ラグビーカーニバルで行う子どもラグビー体験教室(午前11時55分から45分程度)への参加者を募集します。対象 幼児~小学生 申込方法 ハガキに住所、氏名(保護者名も)、年齢、性別、学校名、電話番号を書いて、2月29日(金)までに郵送または直接(ファクス、Eメールでも可)

申込・問合せ 〒577-8521市役所青少年スポーツ室 06(4309)3282、FAX 06(4309)3835、Eメール seishonen@city.bigashiosaka.osaka.jp

## 枚岡の観梅会とお茶会

枚岡神社の歴史を聞きながら梅林を觀賞し、お茶会を楽しみませんか。とき 2月24日(日) 枚岡神社鳥居前に午前10時集合 講師 ▷観梅会=枚岡神社禰宜山根真人さん ▷お茶会=裏千家正教授鎌田宗猶さん 定員 30人(申込先着順) 費用 500円(お茶代を含む) 昼食(梅見膳1,500円)の希望者は別途申込みが必要。申込期限 2月21日(木)までに電話で

申込・問合せ グリーンガーデンひらおか 072(982)9920、FAX 072(982)9921

## むかしばなしを楽しむ会

とき 2月23日(日) 午後2時から 内容 おはなし、絵本、手あそびなど 講師 東大阪おはなしの会 ねっこぼっこ 対象・定員 幼児~小学生・30人(当日先着順)

ところ・問合せ やまなみプラザ(四条) 072(988)3113、FAX 072(988)3107

## 人形劇団「夢問屋」の人形劇

とき 3月26日(水) 午後1時30分から  
 内容 人形劇、ブラックライトファンタジーなど 定員 80人(抽選) 申込方法 ハガキに行事名、住所、氏名、年齢、電話番号を書いて、2月29日(金)(必着)までに郵送(電話、ファクスも可) 当選者におのみ連絡。

ところ・申込・問合せ 〒577-0832長瀬町3-7-40 長瀬青少年センター 06(6727)1200、FAX 06(6729)9787

## まちづくりフェスタ 地域まちづくり活動成果発表会

地域活動を行う団体を応援する「地域まちづくり活動助成金」制度で、昨年交付を受けた18団体が成果を発表します。

活動紹介の展示やピアノコンサート、子どもが遊べるコーナーなど、盛りだくさんの「まちづくりフェスタ」内で行います。とき 2月23日(日) 午前10時~正午(フェスタは午後4時まで) ところ 夢広場(布施駅前)

問合せ まちづくり支援課 06(4309)3350、FAX 06(4309)3812

## 高井田老人センター クラブ活動発表会

日ごろの成果を発表します。とき・内容 ▷2月25日(日) 午前9時30分から=舞台発表(歌体操、詩吟、謡曲、カラオケ、ダンス、新舞踊、民謡、大正琴)▷28日(水)、29日(金) 午前10時から=作品展示(俳句、日本画、華道、写真、絵手紙、手芸、書道、プリザーブドフラワー、水墨画、おりがみ、ポリマークレイ) 午前11時から=お茶席 健康相談(28日午後1時30分から)、福祉なんでも相談(29日午前9時30分から)もあります。

ところ・問合せ 高井田老人センター 06(6789)3751、FAX 06(6789)9174

## ウィークエンドギャラリー

和紙ちぎり絵展をします。とき 2月23日(日)、24日(月) 午前10時~午後4時 ところ・問合せ ゆうゆうプラザ(日下) 072(986)9284、FAX 072(986)9293

# その他

## 戦没者の遺族に特別弔慰金 請求がまだの方は3月31日までに

戦没者などの死亡当時の遺族で、平成17年4月1日現在、公務扶助料、遺族年金などを受け取ることがない場合に、特別弔慰金を支給します。対象の遺族でまだ請求していない方は、お問い合わせください。支給内容 額面40万円の10年償還の記名国債 請求期限 平成20年3月31日(月) 請求用紙配布・請求先 生活福祉課、東・中・西福祉事務所

問合せ 生活福祉課 06(4309)3182、FAX 06(4309)3815

## 選挙人名簿の縦覧 農業委員会委員

今年1月1日現在の農業委員会委員選挙人名簿を見ることができます。とき 2月23日(日)~3月8日(日) 午前8時30分~午後5時

ところ・問合せ 選挙管理委員会事務局 06(4309)3288、FAX 06(4309)3849

## ドリーム21臨時休館

機器の点検とプラネタリウムソフト入れ替えのため、3月4日(火)、5日(水)は臨時休館します。プラネタリウムは引き続き7日(金)まで休止し、8日(土)から番組「地球の危機を救え!~6500万年前の恐竜たちに学ぶ~」を投影します。

問合せ ドリーム21 072(962)0211、FAX 072(962)0810

## 3月10日から仮庁舎へ 大阪法務局東大阪支局

大阪法務局東大阪支局は庁舎の増築工事にともない、3月10日(月)から次のとおり仮庁舎で業務を行います。

仮庁舎 大阪市天王寺区六万休町1-27 大阪法務局天王寺庁舎3階・6階 06(6774)5921・06(6774)6361

なお、現庁舎での業務は3月7日(金)までです。

問合せ 大阪法務局総務部庶務課 06(6942)1483、FAX 06(6942)5086

## 伝統文化を子どもたちに 団体を支援

伝統文化を将来にわたって子どもたちに伝えるため、文化庁では文化活動を行う団体を支援する「伝統文化こども教室」事業を行っています。対象 子どもが体験・修得することが適切と認められる伝統文化活動を行っている団体(民俗芸能、工芸技術、邦楽、日本舞踊、武道、伝統的な子どもの遊びなど) 申請方法などくわしくはお問い合わせください。

問合せ 文化財課 06(4309)3283、FAX 06(4309)3835

## 水道管の凍結に注意

冬の冷え込みが厳しいと、水道管が凍結し、管が破裂することがあります。水道管に保温チューブや布をビニールテープで巻きつけるなど、直接冷気を受けないようにしてください。凍結による水道管破損の修繕費や、それにより発生した水道料金は、その家庭での負担となってまいりますのでご注意ください。

問合せ 上下水道局総務課 06(6724)1221、FAX 06(6721)2374

## 臨時休館します 鴻池新田会所

カビや害虫から建物を守るための作業を行うため、3月1日(日)から17日(月)まで臨時休館します。また、臨時休館後も関連する清掃作業などにより、観覧できない建物もありますので、ご了承ください。

問合せ 鴻池新田会所 06(6745)6409、FAX 06(6744)7498

## 仕事探しと人材募集 大阪人材銀行

大阪人材銀行は管理職・技術職・専門職を取り扱うハローワークです。仕事を探している実務経験がある40歳以上の方、人材を募集する事業主はぜひご利用ください。くわしくは大阪人材銀行ホームページ <http://www1.osaka-jinzaigin.kou-unet.ocn.ne.jp/> をご覧ください。

ところ・問合せ 大阪市中央区南本町1-8-14堺筋本町ビル6階 大阪人材銀行 06(6271)4190(日・祝日を除く) FAX 06(6271)4197

## 健康相談

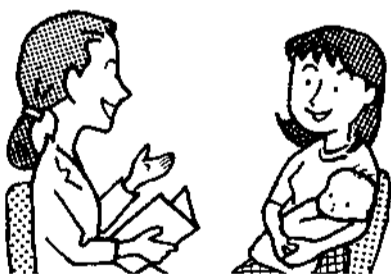

とき・ところ ▷2月20日(水)はすの広場(近江堂) ▷27日(水)はももの広場(楠根・乳幼児のみ) いずれも午前10時~11時 対象・内容 ▷乳幼児=身体計測、育児相談など ▷若成人=検尿、血圧測定など 問合せ 西保健センター

## 肺がん・結核エックス線検診

とき 3月5日(水) 午前9時30分~10時30分 対象 ▷結核検診=市内在住の15歳以上の方 ▷肺がん検診=市内在住の40歳以上の方

ところ・申込・問合せ 中保健センター

# 保健所・センターだより

東=072(982)2603 中=072(965)6411 西=06(6788)0085  
 FAX 072(986)2135 FAX 072(966)6527 FAX 06(6788)2916

## 「自殺者3万人時代とうつ病」 大阪精神科診療所協会市民講演会

とき 3月2日(日) 午後2時~4時 ところ ユトリート東大阪 講師 渡辺クリニック院長 渡辺洋一郎さん 定員 200人(申込先着順) 申込方法 ハガキに行事名、参加人数、住所、氏名、年齢、職業、電話番号を書いて、2月22日(金)(必着)までに郵送(ファクスでも可)

申込・問合せ 〒555-0022大阪市西淀川区柏里2-1-8アストロノーパビル4階 大阪精神科診療所協会事務局 06(6471)7274、FAX 06(6471)7190

問合せ 健康づくり課 072(960)3802、FAX 072(960)3809

## 会員を募集 地域活動栄養士研修会

「食」への関心が高まる今、栄養士の力が求められています。あなたの栄養士のライセンスを地域でいかせますか。とき 2月19日(火) 午前9時30分~正午 ところ 保健所 内容 ▷講演「高齢者の低栄養の予防~栄養ケアと口腔ケア」老人保健施設ヴァンペール 管理栄養士 梶原ひろみさん、言語聴覚士 原田雅子さん ▷説明「東大阪地域活動栄養士会の活動について」 対象 市内在住で栄養士免許をもつ方

申込・問合せ 健康づくり課 072(960)3802、FAX 072(960)3809

## 血糖コントロールをめざす 糖尿病教室

とき 2月19日(火)、28日(水)、3月12日(水) 午後1時~4時(計3日間)

3月12日は午前10時30分~午後2時30分 内容 医師講演「糖尿病を知ろう」、講話「日常生活を振り返ってみよう」、運動実習、調理実習、個別食事相談など 対象・定員 65歳未満で血糖値が高めの方・24人(申込先着順) 費用 700円

ところ・申込・問合せ 東保健センター

## リラックスセミナー

現代社会はストレスが多く、また、避けては通れないものです。自分のストレスに気づき、対処法を学んでリラックスしませんか。とき 3月3日(日)、10日(日) 午後2時~4時(計2日間) ところ 中保健センター 内容 ストレスについての話、対処法の実践 定員 30人(申込先着順)

申込・問合せ 東・中・西保健センター

人権を考える

人に愛されて、自分も愛せる人

私たちは社会の中で多くの人とともに生きています。だれもが幸せな生活をおくるためには、互いの人権を尊重し、認め合っていくことが大切です。

私は生きている

弥刀中学校三年 松田 菜奈

みなさんは母子手帳を見たことがありますか？そこにはお腹を大きくして私を産んでくれた母の事、お腹の中に居る私の事などが細かく記されています。母は私が産まれる時にとても痛い思いをして私を見て、首を引分婉が可哀想だった顔にしようがなくて、先生や友達に、いっばい相談しました。それでも両親には心配をかけたくなくて、言えませんでした。



クラスメイトと楽しそうにおしゃべりする松田さん(写真中央)

中学校に上がって、初めて経験した「イジメ」は学校に来るようになってからでした。いじめは終わりましたが、いじめは終わってからも周りの友達や先生が、先生が支えてくれたから、私の「今」があります。

「最近、髪を二つに切って、メイクを少ししたんです」とか、笑い顔で話すと松田さん(写真)は14歳の青春真っ只中。放課後は友達と本屋に立ち寄りたり、休みの日には家族とウォーキングしたりすることがマイブームと、今、最優秀賞に輝いた作文のテーマ「私は生きています。だから私は私を愛して、私を愛してくれる人、私一人一人に、ありがとく。」を伝えたいです。

人権市民講座

だれもがいきいきと暮らせるまちへ

「生き生き人生学」を開催

一人ひとりが大切にされる社会をめざし、身近な問題から人権について考えてみませんか。
とぎ・内容 マ3月6日(木)
Ⅰ「定住外国人の人権について」
NPO法人多民族共生人権教育センター 李美葉さん マ13日
Ⅱ「パリアフリー社会をめざす」

受講生を募集

いっしょに学びませんか

4月から来年3月までの受講生を募集します。
【シニアピアノ教室(初心者)】
とぎ 第一・二・四月 曜日 午前9時~正午(計三十日間)
対象・定員 市内在住の50歳以上の方・十五人
費用 月二千元(教材費千円が別途必要)

【ウォーキング&ストレッチ】
とぎ 第一・三月曜日 午前9時30分~10時20分
費用 月二千元(教材費千円が別途必要)
【お楽しみ教室】
とぎ 第一・三火曜日 午後1時~2時
費用 月二千元(教材費千円が別途必要)

やめよう! 差別落書き



最近、人の心を傷つける差別落書きが市内の公共施設や商業施設などで発見されました。
落書きは消すことができず、心の傷は一生消えず。

市内の中学生三人が受賞

人権について身近に考えてもらうため、大阪府・大阪府教育委員会・人権啓発推進大阪協議会(愛ネット)大阪・明大阪府人権協会が「人権啓発詩・読書感想文」を実施しています。このほど、市内の三人が入選作品に選ばれました。

問合せ先 人権啓発課
06(4309)3156、FAX06(4309)3823

キラリ講座

輝く人生の第二楽章をめざして

いきいきとした第二の人生の生き方を考えます。
とぎ・内容 マ3月9日(日)「セカンドライフの人間関係」
講師 ナンシヤル・プランナー 光森司さん
【お申し込み】
住所 氏名(パートナーも)・電話・ファクス番号を書いて、2月29日(必着)までに郵送(〒578-0944岩田町四三二二六〇〇)
【お問い合わせ】
住所 氏名(パートナーも)・電話・ファクス番号を書いて、2月29日(必着)までに郵送(〒578-0944岩田町四三二二六〇〇)

認め合おう 色とりどりに輝く個性 イコーラムフェスタ

ワークショップや展示などいろいろな催しが盛りだくさん。みなさんの参加をお待ちしています。
とぎ・内容 マ3月1日(日) 午前10時~午後4時30分(映画「ミュージック・オブ・ハート」(日本語字幕あり)・岩井ゆき子さんによるお話と歌「踊り出したくなるリズム」・国際交流サロン)
市民によるワークショップ、展示など マ2日(日) 午後1時~4時40分

司馬さんとの一日

市の名誉市民である故 司馬遼太郎さんの記念館(下小阪三)には、平成13年の開館以来、全国から多くのファンが訪れてくれます。
とぎ 3月8日(日) 午後1時30分から
とぎ 司馬遼太郎 運動も広がりませぬ 毎12日の「菜の花恋」に合わせた菜の花を育成する運動も広がりませぬ 毎



子育てを楽しもう! 子育て支援センターの催し

【町田浩志さんと歌って遊ぼう】
親子で楽しく過ごしましょう。
とぎ 3月21日(日) 午前10時~11時30分
ところ ゆうゆうプラザ(日下) 講師 つながりあそび・うた研究所 町田浩志さん
対象・定員 乳幼児とその保護者・60組(申込先着順)
申込方法 3月4日(火)午前10時30分から電話で申込・問合せ先 鴻池子育て支援センター 06(6748)8251、FAX06(6743)0577
長瀬子育て支援センター
【おでかけあそびの広場】
手づくり遊びコーナーで遊んで、手遊びや体操を楽しみます。
とぎ・ところ ①2月26日(火)こもも広場(楠根) ②29日(金)夢広場(布施駅前)
いずれも午前10時~11時30分
対象・定員 1歳6か月以上の乳幼児とその保護者・各30組(申込先着順)
申込方法 ①は2月15日(金)午前10時から、②は19日(火)午後1時から電話で【効果的なしつけやしかり方】
子どもにどう接したらいいかなど、子育てのコツをいっしょに考えます。
とぎ 3月4日(火) 午前10時~11時
ところ 長瀬子育て支援センター 講師 心理カウンセラー 松本育子さん
対象・定員 1歳6か月以上の乳幼児とその保護者・20組(申込先着順)
申込方法 2月29日(金)午後1時から電話で

絵手紙

第4火曜10時~12時、13時30分~15時30分 / 青少年女性センター / 永重090 (9543) 1353
第2火曜14時~16時 / 合田医院 (中小阪2) / 合田06 (6723) 9660
第2・4土曜14時~16時 / やまなみプラザ (四条) / 水谷072 (984) 8018
第2・4火曜14時~16時 / 上小阪公民分館 / 山本06 (6722) 2131
第1・3金曜14時~16時 / 青少年女性センター / 西岡06 (6728) 9899
第2・4土曜10時~12時 / 石切公民分館 / 小島090 (3486) 4980
第2・4金曜13時~15時 / 長瀬南公民分館 / 森田06 (6728) 8142

話し方

第3土曜13時30分~16時 / やまなみプラザ (四条) / 坂谷090 (7360) 5778

語学

月曜 / はすの広場 (近江堂) / 英会話で時間は応相談 / 西野06 (6723) 5178
金曜10時55分~11時55分 / ももの広場 (楠根) / 英会話 / 長谷06 (6744) 8128
火曜 (月3回) 9時30分~10時40分 (初級)、10時50分~12時 (入門)、19時~20時10分 (入門) / グリーンパル (中鴻池) / 中国語で4月開講。申込みはファクスで / 陳06 (6747) 8758 (E兼用)
火曜13時~14時30分、第2・4金曜10時30分~12時 / 青少年女性センター / 英会話で女性対象 / 原06 (6789) 4705
水曜13時~14時30分 / イコラム (男女共同参画センター) / 中国語 / 王06 (6782) 9095
第1・3土曜13時~、第2・4水曜18時30分~ / やまなみプラザ (四条) / 中国語 / 西川072 (926) 6372
第1・3月曜13時~14時30分 (初級)、土曜 (月3回) 12時30分~14時 (中級) / あいも文化交流会館 (御厨中1) / 英語サロン / あいも文化交流会館06 (6732) 3566

パソコン

第2日曜10時~12時 / ITブレーン東大阪 (小阪1) / シニア対象で講師も募集 / ITブレーン東大阪06 (6618) 6900
火曜 / グリーンパル (中鴻池)、水曜 / やまなみプラザ (四条)、木曜 / 東大阪アリーナ / シニアの初心者対象 / 溝口080 (1426) 2343 (16時以降に)
月曜10時~11時30分、12時30分~14時 / やまなみプラザ (四条)、水曜午前10時~11時30分 / イコラム (男女共同参画センター) / 4月開講で50歳以上対象 / 濱上072 (982) 6784

運動系

河内音頭

日曜 (月2、3回) 9時~12時 / 三ノ瀬公民分館 / 森村090 (5246) 5529
第1・2・4日曜13時~16時 / 青少年女性センター / 木村090 (8213) 6274

ハイキング・旅行

2月15日 10時~12時に夢広場 (布施駅前) で説明会 / シニア旅仲間 / ニコニコ会06 (6721) 5758
月1回 9時~16時 / 近畿一円の史跡めぐり / 竹村072 (963) 6441
第2・4土曜 9時30分~10時30分に東公民館で打ち合わせ / 中高年対象 / 西田090 (7763) 0904

体操

水曜20時~21時 / 菱屋西公民分館 / ダンベル体操 / 請川06 (6721) 2679
月曜 (月3回) 9時30分~10時30分 (婦人体操)、10時40分~11時40分 (親子体操で1歳6か月以上の子ども対象) / 長田東会館 / 村尾090 (6677) 5968
木曜 (月3回) 9時40分~10時50分 (婦人リズム体操)、11時~12時 (親子リズム体操で1歳6か月以上の子ども対象) / ももの広場 (楠根) / 林090 (7765) 2991
火曜13時~14時40分、14時45分~16時25分 / 英田公民分館、木曜13時~14時40分 / 盾津東公民分館 / ストレッチ健康体操 / 東野090 (1245) 3043
水曜 9時30分~11時30分 / グリーンパル (中鴻池) / ストレッチ健康体操 / 安達090 (1245) 1398
金曜15時50分~16時50分 / 東大阪アリーナ、16時30分~17時30分 / 岩田公民分館 / 新体操 / 上雲地070 (5045) 7295
月曜10時~11時30分、火曜13時55分~17時 / くすのきプラザ (若江岩田駅前)、第2・4水曜18時30分~20時、金曜10時~11時30分 / コトリート東大阪 / 苅田06 (6788) 3791
火曜10時~11時30分 / やまなみプラザ (四条)、火曜19時15分~20時45分、木曜15時~16時30分 / ももの広場 (楠根) / 健康体操 / 杉山090 (8571) 7191
月~金曜午前・午後 / 布施駅、若江岩田駅、近江堂、菱江地域 / やせたいエアロピクスでママさん (30代以上)、シニア (60代以上) 対象 / 稲庭090 (5902) 1016
火曜 9時45分~11時 (ママさん対象)、金曜13時30分~14時30分 (シニア対象) / ももの広場 (楠根) / ソフトエアロピクス / 中島06 (6789) 2382
木曜14時15分~15時45分 / 市民会館、金曜13時30分~15時 / 文化会館 / 自然治癒力を高める体操 / 溝部090 (6242) 7181
水曜 9時50分~、10時50分~ / 菱屋西公民分館、第1・3・5木曜10時~、11時~ / ゆうゆうプラザ (日下) / 親子体操で1歳~就学前の親子対象 / 萩之内090 (9983) 6711
水曜15時~16時10分、16時10分~17時15分 / 東大阪アリーナ / 器械体操で幼稚園児~小学生対象 / 黒木090 (9618) 8816
金曜13時10分~14時10分 (親子リズム体操で1歳6か月以上対象)、14時30分~15時30分 (ソフトリズム体操で50歳以上対象) / グリーンパル (中鴻池) / 高田080 (3112) 4653
金曜 (月3回) 9時50分~12時 / 親子体操 (1歳6か月以上対象)、幼児教室 (2歳6か月以上対象)、ママリズム / 西川090 (1897) 0515
月曜10時50分~11時50分、木曜11時50分~12時50分 / 東大阪アリーナ / ソフトリズム体操で55歳以上対象 / 福居070 (5598) 6585
月曜 (月3回) 9時30分~10時55分 (婦人リズム体操・幼児教室) 10時55分~11時55分 (親子体操) / はすの広場 (近江堂) / 上條090 (9998) 3426
月曜 (月3回) 9時30分~11時30分 (幼児教室)、木曜 (月3回) 9時30分~10時30分 (親子リズム体操) / 東大阪アリーナ / 上雲地06 (6729) 7114

フラダンス

第2・4水曜13時30分~14時30分 / 青少年女性センター / 佐藤06 (6781) 2217
第1・3木曜13時~17時 / はすの広場 (近江堂) / 藤田080 (3037) 8268
第1・3金曜13時~17時 / ももの広場 (楠根) / 初級対象 / 川浦080 (3139) 0203

社交ダンス

水・金曜10時~12時 / 市民会館 / 中級対象 / 倉原06 (6725) 4420
日曜10時15分~11時45分 / はすの広場 (近江堂) / 初・中級対象 / 井上090 (4272) 8041
月曜13時~16時30分 / やまなみプラザ (四条) / 経験者対象 / 中原072 (982) 0762
金曜13時~16時30分 / はすの広場 (近江堂) / 清水080 (3805) 1154
水曜18時~21時15分 / はすの広場 (近江堂)、日曜13時30分~16時 / ももの広場 (楠根) / 亀田06 (6729) 0191
水曜19時~21時 / 文化会館 / 中・上級対象 / 山本090 (7768) 9436
月曜19時~21時 / やまなみプラザ (四条) / 山中090 (2594) 6166
水曜14時~16時 / 市民会館、土曜10時~12時 / 青少年女性センター / 初心者対象 / 岩宮06 (6788) 4250
月曜19時~20時30分 / 小阪公民分館、金曜10時~12時 / 青少年女性センター / 木村06 (6724) 3348
火曜13時~15時 / 岩田公民分館 / 初心者対象 / 新井090 (6754) 5522
火曜10時~12時 (初・中級対象)、19時~21時 (中級対象) / くすのきプラザ (若江岩田駅前) / 坂本072 (985) 4099
金曜19時~20時30分 / 菱屋西公民分館 / 初・中級対象 / 千原06 (6723) 7454

ダンス

水曜17時~ / 若江教室、土曜10時40分~ / 荒本教室 / キッズダンスは4歳以上、ジャズダンスは中学生以上対象 / 大倉090 (3940) 7544
木曜13時~17時 / くすのきプラザ (若江岩田駅前)、18時~21時 / 瓢箪山教室 / 森田06 (6721) 3685
土曜13時~14時30分 (初級)、15時~16時30分 (中級) / やまなみプラザ (四条) / 小学生~75歳対象 / 三浦090 (2014) 5313
第1・3水曜14時30分~15時30分、15時30分~16時30分 / 菱屋西公民分館 / 幼稚園以上対象 / 萩之内090 (9983) 6711

クラシックバレエ

土曜14時~ / 四条会館 / 峰090 (1673) 9129

少林寺拳法

月・金曜19時~21時 / 若江小学校、土曜17時~19時 / 池島小学校 / 安藤072 (982) 9521
月曜19時~21時 / グリーンパル (中鴻池)、木曜19時~21時 / 鴻池東小学校 / 横田06 (6744) 9232
水・金、第2・4土曜19時~21時 / 豊浦公民分館 / 藤木072 (981) 2530
月曜19時~21時 / 玉川小学校、火・金曜19時~22時 / 御厨会館 / 藤本072 (961) 5863
月・金曜19時~21時 / 盾津東中学校 / 向井072 (988) 1581
火・土曜18時30分~20時 / イズミヤ若江岩田店 / 黒田072 (871) 9018

空手

第1・3木曜18時~21時 / ゆうゆうプラザ (日下)、土曜14時~16時 / ももの広場 (楠根) / 親子対象 / 名村06 (6725) 0801

合気道

水曜19時~21時 / 市民ふれあいホール / 森田072 (981) 2987 (昼間)
金曜19時~21時 / 東大阪アリーナ / 小山06 (6727) 5594

柔道・剣道

水・金曜17時~19時30分 / 河内警察署 / 小学校3年生以上対象 / 河内警察署少年係072 (965) 1234

スポーツチャンバラ

土曜18時30分~21時 / 市民ふれあいホール / 長谷川080 (5314) 6560

気功

月曜 (月3回) 10時~11時30分、13時30分~15時 / 東花園自治会館 / 佐藤072 (966) 7856

体力気力向上呼吸法

水曜10時10分~11時40分 / 盾津鴻池公民分館、金曜10時~11時30分、13時30分~15時 / くすのきプラザ (若江岩田駅前) / 芳田090 (5903) 0034

ヨガ

第2・4日曜10時~11時 / 市民会館 / 佐藤090 (4490) 3090

卓球

第4日曜13時~16時 / 青少年女性センター / 曾我06 (6721) 3676

テニス

金曜19時~21時 / 水走ルーフトennis場 / 苅木090 (9254) 0006

その他

赤ちゃん会

火曜または土曜10時30分~12時 / 青少年女性センター / 親子リズム / 布引090 (5121) 0817

赤ちゃんマッサージ

金曜 9時30分~11時30分 / ゆうゆうプラザ (日下) / 荒谷090 (3949) 5503

親子教室

金曜 (月3回) 10時30分~11時20分 / 孔舎衛公民分館 / 体操・音楽リズム・知恵遊びで1歳6か月~未就園児対象 / 森岡070 (6926) 9858

親子自由遊びの部屋

第1・3水曜10時~11時30分 / 孔舎衛公民分館 / 乳児~未就園児対象 / 森岡070 (6926) 9858

子育てサークル

火曜午前10時30分~11時45分 / 青少年女性センター、水曜午前10時30分~11時45分 / 英田公民分館北分室 / 親子リズムで0歳~2歳対象 / 藤田090 (9989) 8058

幼児教室

月曜 (月3回) 9時50分~11時50分 / 夢広場 (布施駅前) / 2歳6か月~未就園児対象 / 船元090 (8169) 7998
金曜 (月3回) 9時40分~10時40分 (幼児教室、婦人リズム体操) 10時50分~11時50分 (親子リズム体操) / くすのきプラザ (若江岩田駅前) / 増野090 (5970) 1678

英語リトミック

月曜 (月3回) 10時55分~11時55分 / はすの広場 (近江堂) / 2歳6か月~未就園児対象 / 坂田090 (5963) 6558
木曜 (月3回) 9時30分~10時30分、10時30分~12時30分 / 東大阪アリーナ / 小川070 (5047) 0552

# サークルを紹介 ふれあいの広場

「とき/ところ/備考/問合せ」の順で掲載

## 文化系

### 生け花

第2・4木曜13時~15時/東公民館/大橋072(981)8203  
第3木曜14時~16時/請川宅(宝持1)/請川06(6721)2679

### フラワーアレンジメント

木曜11時~12時30分、14時30分~16時/文化会館、金曜18時30分~20時/イコラム(男女共同参画センター)/池田090(1487)5513  
金曜11時~12時30分、14時30分~16時/やまなみプラザ(四条)/前原090(5659)8574  
第1・3火曜11時~19時/やまなみプラザ(四条)/小森090(4275)8891

### 簡単生け花・アレンジ

火曜~土曜13時15分~14時45分(生け花)、15時~16時30分(アレンジ)/市民プラザ(近江堂、四条など)/松本090(2048)3636

### 紅茶&マナー

第1・2木曜14時~16時、18時~20時/ももの広場(楠根)/フラワーアレンジメントも/長谷06(6744)8128

### 茶道・華道

第1・3月曜13時~16時(茶道)、第2・4月曜13時~16時(華道)/小阪公民館/松田090(9270)2087  
第1~3木曜18時~21時/やまなみプラザ(四条)/茶道/山本072(981)2316  
木曜(月3回)14時~/新石切駅教室、第1・3土曜13時~/孔舎衛公民館/茶道・華道/渡部072(984)5170

### カラオケ

水・金・土曜19時30分~/たから会館(岩田町1)、木曜14時~/御厨公園集会所/竹内06(6763)5034(午前中に)  
第1・2土曜13時30分~16時/新池島自治会館/女性対象/小倉072(987)7736  
第1~3金曜19時~21時/やまなみプラザ(四条)/大藪072(981)1724  
第2・4土曜13時15分~15時/くすのきプラザ(若江岩田駅前)/荒木072(961)2179  
第1・3木曜13時30分~15時30分/ゆうゆうプラザ(日下)/吉村072(985)5095

### 合唱

金曜19時~21時/夢広場(布施駅前)/山田090(8231)3885

### コーラス

第1・2・4金曜10時~12時/グリーンパル(中鴻池)/女声コーラス/農本090(9215)6819  
火曜10時~12時/孔舎衛公民館/女声コーラスで30、40代対象/岡本072(981)5714  
月2回2時間/夢広場(布施駅前)/ゴスペル中心で小学生~大人対象/音楽舎0120(543)703

### 歌

第1・3火曜13時30分~16時/合田医院(中小阪2)/田中06(6477)1334

### 楽器

土・日曜(月3回)10時30分~12時30分/合田医院(中小阪2)/ウクレレ/杉山090(5135)5299  
月・木曜13時~20時/井上宅(小阪1)/沖繩三線・横笛/井上06(6789)9200  
土曜13時15分~15時(小学校3~6年生)、15時~16時30分(中学生)/文化会館/リコーダー/相沢080(6154)3723  
第1・3木曜9時~12時/文化会館/大正琴/若宮090(8797)1675  
火曜9時~12時/夢広場(布施駅前)、木曜9時~12時/やまなみプラザ(四条)/大人のピアノ/田中070(5651)1785  
月曜(月3回)19時~20時、20時~21時/くすのきプラザ(若江岩田駅前)/ギター/西川090(2043)3171  
第1土曜、第4日曜14時~15時30分/あいも文化交流会館(御厨中1)/オカリナ合奏で9月に演奏会。ピアノなどその他演奏者も募集/あいも文化交流会館06(6782)3566

### 民謡・三味線

第2・4木曜10時~12時/菱屋西公民館/川口06(6723)4360

### 民謡

第1・3水曜13時~15時/菱屋西公民館/塩本06(6724)4818

### 日本民謡

第1~3金曜19時~20時50分/菱屋西公民館/塩本06(6724)4818

### 詩吟

土曜13時30分~15時30分/小阪公民館/福島06(6721)5414  
月曜13時30分~15時30分/小阪公民館/小畑06(6721)9222  
土曜19時~21時/盾津鴻池公民館/成瀬06(6744)3377  
第1~3土曜10時~12時/中公民館/三宅072(964)2045  
第1土曜10時~12時/やまなみプラザ(四条)/黒澤072(984)2230

### 俳句

第4日曜13時~16時/小阪公民館/中村06(6721)2484

### 日舞・新舞踊

木曜13時~16時/青少年女性センター/藤岡06(6729)1360

### 手話

木曜19時~20時45分/イコラム(男女共同参画センター)/手話教室「もみじ」090(3927)8741、Eメールmomiji-shuwa@pdx.ne.jp

### 陶芸

第2・4月曜9時30分~12時/やまなみプラザ(四条)、第1・3日曜9時30分~12時/はすの広場(近江堂)/海野072(985)8198

### 料理

第4土曜9時30分~12時、13時~15時30分/はすの広場(近江堂)/小学生対象/井上06(6723)4045(17時以降に)  
第2金曜13時30分~16時30分、第4金曜10時~13時30分/ゆうゆうプラザ(日下)/ケーキとパン作り/山口090(5068)8274  
月1回9時~12時/ゆうゆうプラザ(日下)/佐藤072(988)6285

### 子ども工作

第2土曜9時30分~11時30分/ももの広場(楠根)、第4土曜9時30分~11時30分/森河内公民館/幼稚園年長~小学生対象/小野06(6782)9163

### 書道

第1・2・4水曜18時30分~20時30分/東公民館/ペン習字/村田072(984)6158  
第1・3金曜14時~16時/合田医院(中小阪2)/合田06(6723)9660  
木曜19時~20時30分、土・日曜9時30分~12時/市民会館/毛筆、ペン字/奥村06(6787)1287  
第1・3水曜9時30分~12時/青少年女性センター/毛筆、ペン字/好川06(6782)1728  
第1・2・4金曜13時~17時/ユトリート東大阪/かな書道、ペン字、小筆/隅田072(961)1475  
火曜9時~12時/はすの広場(近江堂)/白杵090(9999)3423

金曜(月3回)、土曜(月3回)14時~17時/はすの広場(近江堂)/毛筆、ペン字/細井06(6728)8811  
第1・3火曜10時~12時/イコラム(男女共同参画センター)/実用書道/林田06(6311)2232  
土曜(月3回)10時~12時、19時~21時/やまなみプラザ(四条)/学生・一般対象/好川072(981)9178  
水曜13時~18時/額田駅前集会所、木曜13時~18時/旭町自治会館/榎谷090(8886)1531  
第2・4木曜13時~16時/青少年女性センター/小筆/本多06(6728)8141  
月曜13時30分~15時30分/市民会館、金曜13時30分~15時30分/くすのきプラザ(若江岩田駅前)/初心者対象/岩宮06(6788)4250

### 着付

第1・3金曜14時~16時/東公民館/宮崎090(5040)3126  
第2・4日曜13時~15時/やまなみプラザ(四条)/丸山090(7101)0425

### 着物リメイク

日曜または月曜(月1回)、10時~または13時~/夢広場(布施駅前)/和田090(9540)3121

### 小物作り・着物リフォーム

第4金曜10時~12時、13時30分~15時30分/岩田公民館/林090(7348)2853  
第2金曜、第3木曜13時30分~15時30分/青少年女性センター/谷090(5367)2439

### 和裁・洋裁

月~土曜/上野宅(川俣本町)/洋裁で時間は応相談/上野06(6745)2936  
第1~3木曜13時~16時/東公民館/和裁で服のリフォームも/石田06(6784)8058

### 書画・手芸

第1・3日曜14時~18時/あいも文化交流会館(御厨中1)/あいも文化交流会館06(6782)3566

### 手芸

第1・3火曜19時~21時、第2・4土曜10時~16時/はすの広場(近江堂)/手あみ・手芸/扇田090(4647)7321  
第3土曜10時30分~12時(子ども対象)、13時30分~15時(大人対象)/生涯学習ルーム(花園小学校内)/手あみ・手芸/林090(7348)2853  
第2金曜13時30分~15時30分/合田医院(中小阪2)/ハワイアンキルト/合田06(6723)9660  
第2火曜13時~16時30分/玉串公民館/アメリカンパッチワーク/馬越072(961)6395  
第1・3金曜13時30分~15時30分/青少年女性センター/パッチワーク/亀谷090(5053)4404  
第1・3水曜13時30分~15時30分/夢広場(布施駅前)/和布で小物バッグ作り/岡本06(6744)3881

### マジック

第3木曜19時~21時/中公民館/平松072(963)3758  
金曜19時~21時/市民会館/沢地090(1894)9239

### 紙芝居

第1日曜14時30分~/花園図書館、第3日曜14時~/旭町図書館/鬼塚090(4298)7949

### 写真

第2日曜13時~/くすのきプラザ(若江岩田駅前)/第4日曜に撮影会/塩田072(985)2632

### ちぎり絵

第2・4水曜9時30分~12時/東公民館/川上072(987)3963  
第1・3水曜14時~16時/生活と健康を守る会事務所(小若江3)/山本06(6722)2131

### 絵画

第1・3月曜13時30分~15時30分/長瀬東公民館/水墨画/原田06(6728)8956  
第2・4火曜18時~21時/菱屋西公民館/水彩画/上田06(6722)8257  
第1・3火曜9時~12時/青少年女性センター/水墨画/松森06(6721)5088  
第2・4土曜18時~21時/小阪公民館/写生会もあり/川口072(992)0674  
第2・4土曜19時~21時/石切公民館/水彩画/小島090(5015)7453  
第1・3金曜13時~16時(絵画)、第2木曜13時~16時(日本画・水彩画)/縄手公民館/米本072(964)3777



# 掲示板

料金表示のないものは無料です。

## ワッハッハ祭り「笑いと健康」

とき 2月17日(土)午後1時30分～4時40分 ところ イコラム(男女共同参画センター) 内容 講演「笑いと健康」、笑い講演会、アンサンブル演奏と歌声 問合せ 老東部フレンド 06(6722)8807

## 登校拒否を克服する会

とき 4月6日(土)午後1時～5時 ところ 市民会館会議室 費用 500円 問合せ 登校拒否を克服する会 06(4309)0043

## 中高年のパソコン初心者体験

とき・ところ 3月5日(水)午前10時～11時30分=イコラム(男女共同参画センター) 13日(水)午前10時～11時30分、午後0時30分～2時=やまなみプラザ(四条) 費用 800円 申込方法 日程と時間、住所、氏名、年齢、電話番号を往復ハガキ、電話、ファクスで 申込・問合せ 〒579-8032東豊浦町11-29「濱上」072(982)6784(兼用)

## フォトクラブジール写真展

とき 4月1日(火)～6日(土)午前10時～午後5時(1日は正午～、6日は午後3時まで) ところ 市民美術センター 問合せ 千葉 06(6781)0256

## 日新高校吹奏楽部定期演奏会

とき 3月15日(土)午後6時～ ところ 大阪府立中央図書館ライティホール 問合せ 日新高等学校吹奏楽部 072(985)5551

## 冬枯れの生駒山を歩こう

生駒信貴縦走路で八尾方面へハイキングし植物を観察。とき 2月17日(土) 枚岡神社鳥居下に午前9時集合 対象 10kmの山歩きができる方 費用 大人300円、子ども100円 防寒具、弁当、飲み物、雨具持参 問合せ 枚岡ネイチャークラブ「飛田」090(9694)0962

## プリザーブドフラワー

とき・ところ 2月19日(火)、3月4日(土) 午前10時～正午=ゆうゆうプラザ(日下) 午後1時30分～3時30分=あいも文化交流会館(御厨中1) 費用 2,500円 申込・問合せ 藤井 06(6789)2127

とき 3月(日程相談) ところ 夢広場(布施駅前) 費用 2,300円 申込・問合せ 御堂 090(8530)5356

バスTEL小阪子育てサポート倶楽部 とき 2月25日(月)、3月24日(月)午前10時30分～11時45分 ところ 小阪公民分館 内容 食育(材料費500円) 子育て相談など 対象 子育て中の母親 問合せ 岩田 090(6827)7226

## 工作と絵本で遊ぼう!

とき 3月16日(土) 午前10時～11時40分 ところ ももの広場(楠根) 対象 2歳児～中学生 問合せ ピノキオ 090(8759)9211

## バザー用品

バザー用品を募集。取りに行きます。 問合せ 社会福祉法人ヤンググリーン 072(963)4838

## 池島・福万寺カワセミ楽会の催し

【池島自然観察会と上映会】 とき 3月15日(土) 池島高等学校正門前に午前10時集合(雨天時は会議室に午後1時集合) 内容 観察会、ビデオ上映など 費用 200円 昼食持参 【恩智川クリーン作戦】 歩道などを清掃。とき 3月16日(土) 池島弥生橋の北側に午前9時30分集合(雨天時は23日(土)に順延)

## 問合せ 堀江 072(984)5730

## 初心者パソコン教室

とき・内容 2月24日(土) 午前10時～正午=ワードでものづくり 午後1時～3時=インターネット入門 ところ ゆうゆうプラザ(日下) 費用 各2,000円 ノートパソコン持参。 申込・問合せ 藤本 072(982)4885

## あいも文化交流会館の催し

【オカリナ初級教室】 とき 2月23日～3月15日の毎週土曜日 午後3時30分～5時(計4日間) 費用 2,000円

【オカリナ・歌・ピアノライブ】 とき 2月24日(土)午後0時30分～1時15分 要飲食費

【囲碁将棋教室】 とき 3月の毎週木曜日 午後3時～5時、午後6時～8時(計4日間) 費用 500円

ところ・申込・問合せ あいも文化交流会館(御厨中1) 06(6782)3566

## ハワイアンコンサート

とき 3月29日(土)午後6時～ 内容 ココヘッドボーイズによるウクレレなどの演奏 費用 3,000円 ところ・申込・問合せ 合田医院(中小阪2) 06(6723)9660、Eメール(6723)8508

## フラワーアレンジメント

とき 2月27日(水)午前10時～11時30分 ところ イコラム(男女共同参画センター) 費用 2,500円 申込・問合せ プレス 080(1523)9185

とき 3月15日(土)、4月12日(土)午前10時30分～正午、午後2時～3時30分 ところ 夢広場(布施駅前) 費用 3,500円 申込・問合せ 本澤 090(9113)5717

## 入園前のドキドキを話しましょう

とき 2月28日(木)、3月7日(金)、14日(金) 午前10時～正午 ところ イコラム(男女共同参画センター) 対象 今春入園する子どもと保護者 費用 各300円 子どもは一時保育に別途200円) 申込・問合せ 南 090(4286)5793

## 講演会「医薬品・栄養素の相互作用」

とき 2月23日(土)午後2時～3時30分 ところ 大阪樟蔭女子大学 講師 東京大学名誉教授 細谷憲政さん 申込方法などくわしくは樟蔭学園(<http://www.osaka-shoin.ac.jp/>)の公開講座のホームページで 問合せ 大阪樟蔭女子大学学術振興課 06(6723)8237

## 「タイムファイブ」ジャズコンサート

ひびき福祉会30周年を記念。とき 2月23日(土)午後2時～ ところ 市民会館 費用 3,500円(障害者、65歳以上は3,000円) 問合せ ひびき後援会 06(6732)1112

## 名曲とっておきコンサート

プロのバイオリン、ピアノ、ボーカルを楽しみませんか。とき 3月16日(土) 午後2時～4時 費用 1,000円(20歳未満500円。身体障害者手帳など提示で無料) 申込方法 催し名、住所、氏名(ふりがなも) 電話・ファクス番号を往復ハガキ、ファクス、来館または図書館ホームページ(<http://www.library.pref.osaka.jp/>)で ところ・申込・問合せ 大阪府立中央図書館ライティホール 06(6745)0170、Eメール(6745)0262

## リコーダー演奏会

小・中学生の本格的な演奏です。とき 4月26日(土)午後1時30分～3時30分 ところ イコラム(男女共同参画センター) 問合せ 相沢 080(6154)3723

## 夢きぼう作品展

とき 3月4日(火)～9日(土)午前10時～午後5時(4日は正午～、9日は午後3時まで) ところ 市民美術センター 内容 市民美術センター講座修了生グループの作品 問合せ 米本 072(964)3777

## 対談「音楽と胎教」

とき 2月24日(土)午後2時～ ところ 花園北小学校 内容 中部音楽芸術院院長・海野雅路さんと小阪産病院医師・赤岩明さんの対談 問合せ 東大阪音楽学院 072(963)1105

## 精神障害者家族会

とき 2月25日(日)午後1時～ ところ ・申込・問合せ 東大阪さつき会事務局(岩田町3) 06(6730)2910

## 詩吟見学会

とき 3月13日(土)午後2時～4時 ところ 青少年女性センター 申込・問合せ 大見謝 06(6784)8910

## 居合体験教室

とき 2月～4月の毎週水・土・日曜日の午前 ところ 越田道場(上四条町) 申込・問合せ 越田 072(983)2708

## 中学硬式野球クラブ体験練習

3月に体験練習を行います。 申込・問合せ 大阪ブレイブス少年硬式野球クラブ担当「菅原」090(6055)4606

## リンパマッサージでアンチエイジング

とき 2月23日(土)、3月1日(土)午後1時30分～3時30分(計2日間) ところ グリーンパル(中鴻池) 費用 3,900円 申込・問合せ 吉岡 090(1023)4870

## ベビーマッサージ&赤ちゃん体操

とき 2月29日(日)、3月13日(土)午前10時30分～11時15分(計2日間) ところ 孔舎衛公民館 対象 4か月～未歩行児の親子 費用 500円 申込方法 Eメールで 申込・問合せ 森岡 070(6926)9858、Eメールmami-0714-m@wm.pdx.ne.jp

## パソコン教室

とき・内容 ①3月9日(土)=ウィンドウズピスタ基本操作 ②14日(金)=メールの基本とマナー ③4月11日(土)=楽しく動くメール作成 ④13日(土)=オフィス2007ワード入門 ①④=午後1時～5時、②③=午前9時30分～11時45分 ところ・費用 ①④ITブレーン東大阪=各3,000円 ②③イコラム(男女共同参画センター)=各2,000円 申込方法 講座名、住所、氏名、電話番号をハガキ、電話、Eメールで 申込・問合せ 〒577-0801小阪1-7-1-301 NPO法人ITブレーン東大阪 06(6618)6900、Eメールoubo@it-osaka.jp

## 東大阪リトルリーグ(硬式)野球大会

とき 3月22日(土)午前8時～ ところ 花園セントラルスタジアム(花園中央公園野球場) 問合せ 熊川 090(6994)5814

# 定例相談

いずれも無料。祝日・休日は行いません(すこやかテレホン、子育て相談ダイヤルを除く)

## 法律

弁護士が相談に応じます。 【本庁市民相談室】1週間前から電話で受付 06(4309)3104 月・水・金曜午後1時～4時、第2火曜午後5時～8時(申込先着16人) 【巡回法律相談・各行政サービスセンター】1週間前から電話で受付 06(4309)3104 日下=奇数月の第1木曜 四条=第1・3火曜 中鴻池=偶数月の第1木曜 若江岩田駅前=第2・4火曜 楠根=偶数月の第3木曜 布施駅前=第2・4木曜 近江堂=奇数月の第3木曜 いずれも午後1時～4時(申込先着8人) 【荒本・長瀬人権文化センター】 荒本=第2火曜 06(6788)7424 長

瀬=第4火曜 06(6720)1701 いずれも午後1時～4時で、予約制 中小企業 【中小企業振興会】ISOに関する相談=第4火曜 店舗デザイン相談=第4水曜 いずれも午後1時30分～4時で、予約制 06(4309)2301 パート・労働問題の相談 職業紹介・あつ旋は行いません。 【労働雇用政策室】月～金曜午前9時～午後4時 06(4309)3179 【ユトリート東大阪】月・水・金曜午前10時～午後5時 06(6721)6000 就職にお困りの方の雇用・就労相談 働く意欲があるのに、さまざまな要因により就職が困難な方の相談に応じます。職業紹介・あつ旋は行いません。 【就労支援センター】永和=06(6788)4580 意岐部=06(6784)5811 長瀬=06(6727)1920 いずれも月～金曜の午前9時～午後4時 よみかき よみかきに不自由している方の相談に応じます。月～金曜午前9時～午後5時

30分 06(4309)3279(社会教育課) 女性のための相談 【男女共同参画センター】面接相談(予約制)=火・水・土曜(5週目はなし)午前10時～正午、午後1時～4時、第4火曜午後6時～9時 072(960)2205 電話相談=火～日曜午前10時～午後4時、金曜午後6時～9時 072(960)2206 教育・子育て相談など 【教育相談・教育センター内】月～金・第1土曜(1・5・11月は第2土曜)午前9時～午後5時30分で、予約制 06(6727)0113 【子どもの悩み相談(保護者・市民専用)】月～土曜午前9時～午後9時(土曜は午後5時まで) 06(6782)7867 【いじめ・悩み110番(子ども専用)】月～土曜午前9時～午後9時(土曜は午後5時まで) 06(6732)0110 【すこやかテレホン】月・火・木・金曜午後5時～8時 日曜、祝日午前9時～午後5時 06(6721)9174 【鴻池・長瀬・荒本子育て支援センター】来所相談=月曜(鴻池)水曜(長

瀬)木曜(荒本)午前9時30分～午後4時(予約制) 電話相談=月～土曜午前9時30分～午後6時 06(6748)2522(鴻池) 06(6728)1800(長瀬) 06(6788)1055(荒本) 【子育て相談ダイヤル(休日・夜間専用)】072(961)0178 平日=午後5時30分～翌日午前9時 土・日曜、祝日=24時間 消費生活 月～金曜午前9時30分～午後5時(電話相談は午後4時まで、来所時は事前に電話を) 072(965)0102(消費生活センター) 交通事故 月・火・水・金曜午前10時～午後4時(予約制) 06(4309)3223(交通対策室) 医療 【地域健康企画課】医療機関利用のための相談に応じます。月～金曜午前10時～午後4時 072(960)3801 【市立総合病院産婦人科】女性の健康上の悩みに応じます。毎週水曜午後1時～4時30分(1人30分以内)で予約制 06(6781)5101

# お知らせコーナー

●料金表示のないものは無料です●

## まなが

### 年金講座 わかりやすい年金・介護の話

とき・内容 3月17日(月)▷午前9時30分~正午=講座▷正午~午後1時=個別年金相談 対象 市内および柏原市、八尾市、羽曳野市、藤井寺市在住、在勤の方 定員 100人(申込先着順) 申込方法 ハガキに講座名、住所、氏名、電話番号を書いて、3月3日(月)(必着)までに郵送または電話で 決定者のみ3月10日(月)までに受講票を送付。

ところ・申込・問合せ先 〒582-0016 柏原市安堂町115-1 サンヒル柏原 072(972)3377

問合せ先 国民年金課 06(4309)3165、06(4309)3805

### 手軽に作れる韓国料理

“学びあい、支えあい”地域活性化推進事業としての学習会を開催します。

とき 2月28日(木) 午後6時30分から ところ 太平寺中学校 対象 20人(申込先着順)

申込・問合せ先 社会教育課 06(4309)3279、06(4309)3835

### 子育て学習会

不登校で悩んでいる保護者のための学習会です。 とき 2月25日(月) 午後7時~9時 講師 カウンセラー 松木育子さん 申込方法 2月23日(土)までに電話または直接(ファクスでも可)

ところ・申込・問合せ先 長瀬青少年センター 06(6727)1200、06(6729)9787

### 教育フォーラム

本市の子どもたちの学力の実態や楽しくわかる授業について考えます。 とき 3月15日(日) 午後1時~5時15分 内容▷講演「学力等実態調査報告」京都産業大学教授 西川信廣さん▷分科会「学力向上に向けた授業づくり~国語、算数・数学、他教科等、学校体制」

ところ ユトリート東大阪 定員 300人(申込先着順) 申込・問合せ先 教育センター 06(6727)0112、06(6729)8261

### 高齢者大学アクティブシニア講座 シルバーアドバイザー養成講座

開講期間は4月から来年3月までです。 【大阪府高齢者大学アクティブシニア講座】

生涯学習や地域活動に意欲のある方、参加しませんか。 内容 健康福祉、歴史考古学、自然アウトドアなど 対象 府内在住の60歳以上の方 費用 23,000円

【シルバーアドバイザー養成講座】 ボランティアの実践に興味のある方が対象です。 内容 国際交流、都市環境、世代間交流など 対象 府内在住の55歳以上の方 費用 5,000円

ところ 大阪府社会福祉会館(大阪市中央区) 費用には別途教材費・見学実習費などが必要。申込方法などくわしくはお問い合わせください。

問合せ先▷大阪府地域福祉推進財団 06(6191)0331▷高齢介護課 06(4309)3185、06(4309)3848

### 歴史講演会

とき 2月24日(日) 午後1時30分~3時30分 内容 「壬申の乱を読み解く~太陽の道と新羅の道」 東大阪文化財を学ぶ会 南光弘さん 定員 90人(当日先着順)

ところ・問合せ先 埋蔵文化財センター 072(983)2340、06(982)9411

### 体を動かそう!ダンス教室

とき 3月15日(土)、25日(火)、27日(木)、29日(土)、31日(月) 午後1時~3時(計5日間) 対象・定員 小学生・20人(抽選) 動きやすい服装で参加。タオル、水筒、上靴を持参。 申込方法 ハガキに教室名、住所、氏名、年齢、電話番号を書いて、2月29日(金)(必着)までに郵送(電話、ファクスでも可) 当選者

ところ・申込・問合せ先 〒577-0832 長瀬町3-7-40 長瀬青少年センター 06(6727)1200、06(6729)9787

### 障害者のためのソフトテニス教室

とき 2月29日(金) 午前10時30分~正午 ところ 東大阪アリーナ 定員 20人(抽選) 申込期限 2月22日(金)

申込・問合せ先 高井田障害者センター 06(6789)0131、06(6789)2870

### ファミリー・サポート・センター 援助会員養成講座

会員同士で子育て支援を行うファミリー・サポート制度の援助会員になりませんか。 とき 3月1日(日) 午前9時~午後0時30分 ところ 総合福祉センター 内容 事業概要の説明、子どもの健康と発達、現在の子育て環境と求められる支援 対象・定員 自宅での保育や子どもの送り迎えなどができる市内または近隣在住で20歳から70歳までの健康な方・15人(申込先着順) 申込方法 住所、氏名、年齢、電話番号を2月29日(金)までに電話またはファクスで

申込・問合せ先 ファミリー・サポート・センター 06(6785)2625、06(6789)5611

## 募集

### 写真コンテストの作品

本市の魅力やPRするため、観光や文化、産業などを撮影した写真を募集します。 規格 4つ切(ワイド可)またはA4サイズ 合成写真は不可。 応募方法 応募用紙に必要事項を書いて作品の裏面に張り、平成21年1月31日(消印有効)までに郵送または直接持参(土・日曜日、祝日を除く) 入賞者には賞状、賞金、副賞を進呈。

応募用紙配布・応募・問合せ先 〒577-8521市役所商業課内東大阪観光協会 06(4309)3176、06(4309)3846

### 市立総合病院嘱託看護師

嘱託看護師を募集します。あなたもいっしょに市立総合病院で働きますか。 対象 45歳以下の方 募集人数 10人程度 勤務日数 4週間につき18日以内の勤務 夜勤できる方歓迎。

応募・問合せ先 市立総合病院看護部 06(6781)5101、06(6781)2271

### くらしの 緊急情報

## 過去の契約情報で二次被害

~緊急度レベル★★★★☆

「電話勧誘で数年前に行政書士の資格教材を契約した息子へ『会員登録が消えていない。このままだとまた費用がかかる』という電話があった。息子は呼び出された場所で『書面にサインすれば会員は解除できる』と言われ名前を書いたところ、実はダイヤのネットワークの契約だった」という二次被害の相談が寄せられました。

のちに確認すると、以前の教材販売の業者とはまったく違う会社でした。このように過去の契約情報を入手した業者が、もっともらしい理由をつけて別の契約をさせる二次被害があつてを絶ちません。契約書面を受け取ってから8日以内であれば、クーリング・オフ(無条件解約)ができます。

### 【うまい投資話には要注意 ~緊急度レベル

】 「金の相場が上がっている。今買えば絶対もうかる」と業者が来た。しつこく勧誘され、お金を払ったが仕組みがよくわからないし不安だ」という相談がありました。

この取引は、元本の保証がない「ロコ・ロンドン取引」という金の証拠金取引です。また、「海外先物オプション取引」などの決済用資金を預かって取引を仲介するサービスも、平成19年7月15日から特定商取引法の規制対象となり、いずれもクーリング・オフができるようになりました。

7月15日以前の契約でも、7月15日以降に保証金を増額した場合、増額部分についてはクーリング・オフができます。また業者にはその都度、契約書の交付が義務付けられ、不適切な勧誘なども禁止されています。しかし、いったんお金を払うと返金される保証はありません。

確実にもうかるといううまい投資話や仕組みが理解できない金融商品の勧誘はきっぱりと断ることが大切です。

困ったときは契約書などを手元に用意し、まずは電話で相談してください。

相談・問合せ先 消費生活センター 072(965)0102、06(962)9385

### 産休の代替員

内容 健康相談および事務 対象・募集人数 保健師または看護師の資格のある方・1人

応募・問合せ先 健康づくり課 072(960)3802、06(960)3809

### シルバー人材センター会員



シルバー人材センターでは、高齢者に適した仕事を家庭、企業、公共団体などから引き受け、雇用を伴わない臨時・短期的で軽易な仕事を提供しています。

センターの主旨に賛同し、仕事に挑戦する気持ちをもっている60歳以上の方は、ぜひ加入してください。

申込・問合せ先 シルバー人材センター 06(6224)2408、06(6224)2409

### 代替講師の登録

常勤の講師または出産や病気などで休んでいる教員の代わりとして、教員免許状があり、市立の幼稚園、小・中学校(全教科)に勤務できる方の登録を受け付けています。くわしくは市ホームページをご覧ください。

登録・問合せ先 教職員課 06(4309)3273、06(4309)3838

## 相談

### 移動緑化相談

とき・ところ▷3月4日(火)=旭町分庁舎駐車場 午前10時~午後3時▷5日(水)=布施駅北口駅前広場 午前10時~正午 堆肥と花の種を配布(各先着250人)

問合せ先 みどり対策課 06(4309)3227、06(4309)3836

### 女性のための就業カウンセリング

職場での悩みや(再)就職、起業など女性の仕事に関する問題をカウンセラーと考えます。 とき 2月29日(金)、3月21日(金) ①午後1時30分から ②午後2時40分から ③午後3時50分から ④午後5時から 仕事のあつ旋はしません。 対象・定員 市内在住、在勤、在学の女性・各1人(申込先着順) 1歳6か月~就学前幼児の保育あり(1人200円で要予約)

ところ・申込・問合せ先 イコラ(男女共同参画センター) 072(960)9201、06(960)9207

### 1級建築士による相談

とき 2月19日(火) 午後1時~4時(予約不要) ところ 市役所1階相談室 内容 建替え、耐震、アスベスト、リフォーム、シックハウス、欠陥住宅など 住宅の耐震診断・改修補助申込みの受付もしています。

問合せ先 指導監察課 06(4309)3245、06(4309)3834

### 国民年金保険料納付相談

国民年金保険料は未納のままにせず、相談してください。 とき・ところ▷3月1日(日)=やまなみプラザ(四条)▷2日(月)=ゆうゆうプラザ(日下) いずれも午前10時~午後4時 国民年金手帳または基礎年金番号がわかるものを持参。

問合せ先▷東大阪社会保険事務所 06(6722)6001▷国民年金課 06(4309)3165、06(4309)3805

### 行政書士による相談

とき 3月4日(火) 午後1時~4時(予約不要で、受付は午後3時30分まで) 内容 遺言、相続、内容証明や各種契約書の作成、建築業などの許・認可申請、外国人の帰化、会社設立など

ところ・問合せ先 市政情報相談課 06(4309)3104、06(4309)3801

<p>東大阪市の人口は、平成19年10月1日現在、21万5,000人です。</p> <p>市内には、1,000以上の企業・団体が活動しています。</p> <p>また、市内には、1,000以上の施設があります。</p>	<p>東大阪市の面積は、約1,000ヘクタールです。</p> <p>市内には、1,000以上の公園があります。</p> <p>また、市内には、1,000以上の学校があります。</p>	<p>東大阪市の産業は、主に製造業です。</p> <p>市内には、1,000以上の製造業企業があります。</p> <p>また、市内には、1,000以上のサービス業企業があります。</p>	<p>東大阪市の交通は、非常に便利です。</p> <p>市内には、1,000以上のバス路線があります。</p> <p>また、市内には、1,000以上の道路があります。</p>	<p>東大阪市の文化は、非常に豊かです。</p> <p>市内には、1,000以上の文化施設があります。</p> <p>また、市内には、1,000以上の文化イベントがあります。</p>	<p>東大阪市の環境は、非常にきれいです。</p> <p>市内には、1,000以上の緑地があります。</p> <p>また、市内には、1,000以上の水辺があります。</p>
--	---	---	---	---	--

# ゆるぎません!! 滞納

## インターネット公売を実施

市では、市税を納期限までに納められた方との公平を保つため、また、大切な財源を確保するため、滞納している方の財産(不動産や自動車、貴金属などの動産)を差し押さえ、これらの財産を公売するなど、滞納処分を行っています。

その一環として、今年から「インターネット公売システム」を利用し、差し押さえた財産の公売を実施します。

インターネット公売は、買受希望者を広く募りやすく、高値落札が期待されるなど、近年多くの自治体で導入されています。

市税は、公共サービスを提供し、住みよいまちづくり、住民福祉の向上のための貴重な財源です。今後、税負担の公平を図るとともに、税収確保に努めますので、市民のみさんの理解と協力をお願いします。

【第一回インターネット公売】

ヤフー株式会社と提携し、インターネット公売を行います。

売却した代金は税に充当します。

公売には、公売保証金を納め参加申込みをすれば、原則どなたでも参加することができま

す。

くわしくは、市ホームページをご覧ください。

公売場所 ヤフー株式会社

提供している官公庁オークションシステム上

公売予定物件 軽自動車、テレホンカード、コイン

公売方法 せり売り方式(入札期間中であれば何回でも入札でき、終了時にもっとも高い金額で入札した方が落札者となります)

参加申込期間 2月14日(木)午後1時~28日(木)午後5時

入札期間 3月4日(火)午後1時~6日(木)午後2時

売却決定日 3月6日(木)(入札終了後)

買受代金納付期限 3月13日(木)午後2時30分まで

【下見会】

公売財産を確認する場として、次のおり下見会を行います(申込不要)。

とき 2月19日(火)午前10時~午後4時

収納対策室納税課へお越しください。

問合せ 収納対策室ネットワーク公売専用ダイヤル

06(4309)3132、06(4309)3808

## 原付自転車・軽自動車など 廃車の手続きは3月31日までに

原付自転車や軽自動車などの廃車の手続きは、3月31日までにしてください。手続きを忘れると、4月1日現在の登録名義人に税金がかかります。なお、3月下旬は受付窓口が大変混雑しますので、早めに手続きをしてください。

**届出対象**▷スクラップ廃車にしたとき▷盗難にあったとき(警察に届出済みのこと)▷売却や譲渡したとき

**手続き場所**▷原付(125cc以下)、小型特殊=税制課軽自動車税係▷125ccを超える二輪車=大阪運輸支局050(5540)2058▷軽自動車=軽自動車検査協会高槻支所072(661)5877

テレホン案内072(662)5656、FAX072(661)5747

軽自動車の課税については、税制課軽自動車税係までお問い合わせください。

問合せ 税制課軽自動車税係 06(4309)3134、FAX06(4309)3810

納期限は2月29日

固定資産税・都市計画税第4期分

固定資産税・都市計画税第4期分の納期限は2月29日です。納期限までに市税取扱金融機関で納めてください。納付書を紛失した場合は、来庁または連絡いただければ再発行します。また、口座振替利用者は、振替不能にならないよう残高を確認してください。

問合せ 納税課 郵便番号が577の方=06(4309)3150~1、郵便番号が578の方=06(4309)3149、郵便番号が579の方=06(4309)3148、FAX06(4309)3808

平成17年2月16日の京都議定書発効から三年。京都議定書は、地球温暖化の原因である二酸化炭素など温室効果ガスの排出に削減目標を定めた国際的な約束です。

その中で、日本は温室効果ガスの排出量を二〇〇八年~二〇一二年の五年間に、一九九〇年比で六割削減することを約束しました。いよいよ今年から、約束



の期間がスタート。しかし、日本では、二〇〇六年に一九九〇年比で六・四割増加しています。

もう待ったなしです。

温室効果ガスの排出量の削減には、一人でも多くの方の協力が必要です。下の「家庭でできる10の取組み」を参考に、身近なことから地球温暖化防止に向けて取り組んでください。

市では、各家庭での省エネ生活に取り組みきっかけとして、「環境家計簿」の普及を推進しています。

毎月のエネルギー使用量を知ることで、生活を見直すことにつながり、高熱水の節約にもなります。

今年も6月ごろに募集を予定していますので、ぜひ、ご参加ください。

**家庭でできる10の取組み**

- ①冷房の温度を一度高く、暖房の温度を一度低く設定
- ②電化製品の主電源を切って待機電力を節約
- ③シャワーの時間を一日一分減らす
- ④風呂の残り湯を再利用
- ⑤夜中のポットやジャーの保温を止める
- ⑥家族が同じ部屋で団らん
- ⑦買い物袋を持ち歩き省包装の商品を選ぶ
- ⑧一日一時間テレビの利用を減らす
- ⑨車の停車中はアイドリングストップ
- ⑩なるべく車を使用しない

問合せ 環境企画課

06(4309)3198、06(4309)3818

市民生活情報満載! 暮らしのガイドを作成

生活ガイドブック 保存版

市役所の窓口業務や手続き方法、公共施設の所在地などを掲載した生活ガイドブック「ひがしおおさか 暮らしのガイド」がこのほど完成しました。

市民生活に関わるさまざまな制度が改正されていることなどから、二年度に全面を改訂。表紙には「もくじ」「暮らしの期間がスタート。しかし、日本では、二〇〇六年に一九九〇年比で六・四割増加しています。

もう待ったなしです。

温室効果ガスの排出量の削減には、一人でも多くの方の協力が必要です。下の「家庭でできる10の取組み」を参考に、身近なことから地球温暖化防止に向けて取り組んでください。

市では、各家庭での省エネ生活に取り組みきっかけとして、「環境家計簿」の普及を推進しています。

毎月のエネルギー使用量を知ることで、生活を見直すことにつながり、高熱水の節約にもなります。

今年も6月ごろに募集を予定していますので、ぜひ、ご参加ください。

**家庭でできる10の取組み**

- ①冷房の温度を一度高く、暖房の温度を一度低く設定
- ②電化製品の主電源を切って待機電力を節約
- ③シャワーの時間を一日一分減らす
- ④風呂の残り湯を再利用
- ⑤夜中のポットやジャーの保温を止める
- ⑥家族が同じ部屋で団らん
- ⑦買い物袋を持ち歩き省包装の商品を選ぶ
- ⑧一日一時間テレビの利用を減らす
- ⑨車の停車中はアイドリングストップ
- ⑩なるべく車を使用しない

問合せ 広報課

06(4309)3102、FAX06(4309)3821

また、地震などの災害が発生した場合の避難方法や対策についてまとめた「いのち・暮らしを守る」を特集。裏表紙には、緊急ダイヤルなども掲載しました。

すでに世帯向けに配布していますが、必要な方は市役所や市内七か所の行政サービスセンターで入手できますので、ぜひ、ご利用ください。

問合せ 広報課

06(4309)3102、FAX06(4309)3821

「手続き」など十五項目のインデックス(見出し)をつけるなど、知りたい情報に早くたどりつけるように工夫しています。

また、地震などの災害が発生した場合の避難方法や対策についてまとめた「いのち・暮らしを守る」を特集。裏表紙には、緊急ダイヤルなども掲載しました。

すでに世帯向けに配布していますが、必要な方は市役所や市内七か所の行政サービスセンターで入手できますので、ぜひ、ご利用ください。

問合せ 広報課

06(4309)3102、FAX06(4309)3821