

発行：東大阪市経営企画部広報広聴室広報課 〒577-8521 東大阪市荒本北1丁目1番1号
電話：06(4309)3000 FAX：06(4309)3821 ホームページ http://www.city.nigashiosaka.osaka.jp/

人口：505,947人
世帯数：216,985世帯(平成21年3月1日現在)

大胆かつ細心に市政を舵取り

— 厳しい不況下でも行政サービスを維持・向上 —

平成21年市政運営方針 東大阪市長 野田義和



平成21年第一回定例会の開催(3月3日)にあたり、野田市長は、市政運営方針を表明しました。

あらまは、次のとおりです。

私が市長に就任して2回目となる通年予算を提案していますが、平成21年度は非常に厳しい経済情勢下での予算執行となり、職員一人ひとりが市民の痛みを感じながらコスト意識を持つ必要を強く感じています。アメリカ発のサブプライムローン問題を起因としたリーマンショックをはじめとする世界同時の金融危機によって、昨秋より急激に世界経済の悪化が進んでいます。

世界経済が混乱する中、アメリカ合衆国では、民主党のバラク・オバマ氏がアメリカ合衆国大統領に就任しました。新大統領は、アメリカ発の金融・経済の危機を乗り切るために、道路

なで公的インフラの再整備と環境・エネルギーといった人類の中長期的な課題解決をあげたケリン・ニューデール政策を発表し、72兆円規模の経済対策に盛り込んでいます。このため、環境問題は、21世紀の人類としての大きな課題であります。これと経済危機を同時に克服していくとするグリーン・ニューデール政策は、ヨーロッパ各国をはじめ、中国・韓国なども同様の政策が進められており、我が国でも検討がはじめられたところですが、

国内に目を移すと、昨夏の原油高に伴うガソリンの高騰による自動車離れに加え、経済危機による消費

不況と急激な円高が、自動車メーカーや関連産業の経営を圧迫し、主要な輸出産業を直撃。企業業績は著しく悪化しています。これに伴う雇調整から、期間労働者や派遣社員などの非正規雇用者の解雇いわゆる「派遣切り」が大きな社会問題として取り上げられています。今年に入っては相次いで大手企業が正規雇用職員のリストラ計画を打ち出すなど、社会全体が雇用不安を抱え、消費不況を招くといった深刻な悪循環に陥っています。このような状況を受け、政府では景気対策として平成20年度第2次補正予算(案)に4兆8480億円

の歳出を計上し、総額2兆円の定額給付事業や、自治体への地域活性化・生活対策臨時交付金の給付、ふるさと雇用再生特別基金事業、臨時雇用創出事業など、さまざま取組みが盛り込まれており、市としても、現在これらの対応に取り組んでいるところです。しかし、国や地方自治体では、経済危機の影響に隠れてはいますが、震災に備えての建物などの耐震化の促進や新型インフルエンザなどに備えた危機管理対策などさまざまな課題を抱えており、これらの対策も進めていかねばなりません。

本市の状況と対応
本市の平成19年度の普通会計決算においては、単年度収支額で1億4400万円、実質収支額で9億8100万円とともにも黒字を維持していますが、経営収支比率が平成18年度の94.9%から平成19年度は99.0%と4.1ポイント悪化しており、非常に硬直化した財政状況に陥っているものから減らしているもの1659億8800万円と本市の単年度普通会計の予算規模に匹敵するものとなつていいます。また、本市の産業を支える

の中小製造業は、経済危機と円高の影響を受け、昨年後半より受注が急速に減っており、原油価格高騰による影響は低下したものの、厳しい経営状況が続くことは疑う余地がありません。このことから、市税収入の大幅な落ち込みと生活保護費をはじめとする社会保障関係経費の増加も懸念され、平成21年度以降は一層困難な厳しい財政状況になってくるものと覚悟しなければなりません。

定額給付金・子育て応援特別手当

4月下旬に申請書を送付

生活を支援し、地域の経済対策に役立てるために「定額給付金」を、子どもが多い世帯に「子育て応援特別手当」を給付します。東大阪市で給付する対象者は2月1日現在、本市の住民基本台帳に登録されている方と外国人登録原簿に登録されている方です。

定額給付金・子育て応援特別手当給付申請書は、世帯主へ4月下旬(予定)に送付します。届きましたら記載事項を確認し、振込先金融機関や口座番号などを記入のうえ、同封の返信用封筒(切手不要)で返送ください。

給付額などは次のとおりです。

〔定額給付金〕
◇対象 2月1日現在、東大阪市の住民基本台帳に登録または外国人登録原簿に登録している方
◇給付額 1人1万2000円
※2月1日現在、65歳以上の方と18歳以下の方は2万円。

〔子育て応援特別手当〕
◇対象 平成24年4月2日〜平成17年4月1日生まれの子どもの数が2人以上いる世帯で、第2以降が平成14年4月2日〜平成17年4月1日生まれの子どもの数
◇給付額 1人3万6000円

ご注意ください

振り込め詐欺や個人情報情報の詐取

市役所の職員や金融機関の係員が装ったり、不審な郵便が届いたりする犯罪が発生しています。次のようなことにはありませんので、ご注意ください。

▽給付申請書の送付前に、家族構成や銀行口座などの個人情報照会することはありません。

▽定額給付金・子育て応援特別手当の振込みを求めるときは必ず、ATMの操作をお願いします。

市役所、市町村を窓口として国から給付される

「定額給付金」「子育て応援特別手当」が口座に給付できるように「定額給付金・子育て応援特別手当」を申請し、給付に向けて準備作業を進めています。また3月23日からは、「定額給付金・子育て応援特別手当」お問い合わせセンターも設置しています。くわしくはお問い合わせセンターまで。

◇問合せ先 ▽定額給付金・子育て応援特別手当対策室 06(4309)33008 ▽定額給付金・子育て応援特別手当お問い合わせセンター 106(4309)3061

長寿(後期高齢者)医療保険に加入の方へ

健康診査受診券を4月中旬発送

大阪府内にお住まいで長寿(後期高齢者)医療保険に加入されている方には、「平成21年度の健康診査受診券」を4月中旬に発送します(年度途中に新たに加入される方には、誕生月の翌月に順次発送)。

健康診査は、大阪府後期高齢者医療広域連合が指定する医療機関で、年1回は無料で受診することができます。受診券が届きましたら、健康管理のためにも必ず受診してください。

受診の際は、事前に医療機関に予約のうえ、受診券と保険証(後期高齢者医療被保険者証)を窓口で提示してください。

大阪府内で健康実施機関として登録されている大阪府医師会加入の医療機関または大阪府後期高齢者医療広域連合と個別契約を行っている医療機関で、受診することができます。受診が可能な場合は、広域連合または医療機関にお問い合わせください。

【受診期間にご注意を】
来年3月に75歳になられる方には、4月に受診券を送付することになります。長寿医療保険の受診は翌年度に受けたいということになります。

被保険者のみなさんに、医療費負担の仕組みや健康に対する認識を深めていただくため、対象者に医療費の通知を行っています。通知は年3回、封書で送付します。

75歳になるまでの間は、市町村国保に加入の場合、同様の健診である「特定健診」を受けることができます。ただし、75歳となれる年度内に国保などで「特定健診」をすでに受診された場合は、長寿医療保険での受診はご遠慮ください。

市では、障害のある方が地域でいきいきと生活し、自立できるように努めさせていただきます。まちづくり事業の一つとして4月から、障害者手帳をお持ちの方が東大阪アリーナ、中部緑地、金岡公園を利用する場合に、3施設の駐車場料金を全額免除します。ぜひご利用ください。

いる方(全等級を対象)▽障害者手帳をお持ちの方と同乗する介助者
▽申請方法 駐車場利用時に各施設の受付で、申請書に必要事項を書いて、障害者手帳を提示
▽問合せ先 東大阪アリーナ 青少年スポーツ室 06(43009) ツ室 06(43009) 3281、BW06(43009) 3885、▽中部緑地、金岡公園 公園管理課 06(43009) 3228、BW06(43009) 3886

4月から駐車場料金を免除 障害者手帳をお持ちの方を対象

市では、障害のある方が地域でいきいきと生活し、自立できるように努めさせていただきます。まちづくり事業の一つとして4月から、障害者手帳をお持ちの方が東大阪アリーナ、中部緑地、金岡公園を利用する場合に、3施設の駐車場料金を全額免除します。ぜひご利用ください。

いる方(全等級を対象)▽障害者手帳をお持ちの方と同乗する介助者
▽申請方法 駐車場利用時に各施設の受付で、申請書に必要事項を書いて、障害者手帳を提示
▽問合せ先 東大阪アリーナ 青少年スポーツ室 06(43009) ツ室 06(43009) 3281、BW06(43009) 3885、▽中部緑地、金岡公園 公園管理課 06(43009) 3228、BW06(43009) 3886

国保加入の届出は 必ず14日以内に

会社の健康保険を辞めたときや他の市町村から転入してきたとき、生活保護を受けてきたとき、必ず14日以内に国保加入の届出をしなければなりません(65歳未満ですでに長寿年金を受給している方は年金証書が必要なお知らせがあります)。

14日以内に届出をしないと、以前の健康保険から継続して保険給付が中断してしまいます。なお、14日を過ぎて届出をする場合は、届出日から給付となり、さかのぼることはできません。このため、その間の医療費は全額自己負担になります。さらに、国保の資格は、社会保険の資格がなくなると失われ、国保の資格がなくなると、最長2年間の保険料を支払っていただくこととなります。ご注意ください。

国民健康保険証は、医療機関にかかるときに必要な受診券です。医療機関にかかるときは、必ず窓口に掲示してください。また、医療機関などに預けたままにしないで、手元に保管しておいてください。

紛失や破れて使えなくなったときは、身分を証明するものと印鑑を持って医療保険室資格給付課または行政サービスセンターへ届け出てください。新しい保険証を交付・郵送します。

により本来国保が負担する分について療養費の給付を受けることができます。療養費の申請には、医療機関による医師の診療内容明細書および領収書が必要です。給付額は保険診療により計算します。

な お、健康診断や歯の矯正など病気とみなされないものは、受診時に保険証を提示しても保険診療の対象とはなりません。また、けいれんなど患者自身の責任による傷病、故意による事故なども全額自己負担です。

問合せ先 医療保険室 資格給付課 06(43009) 3167、BW06(43009) 3804

一年間の大きな安心!

市民交通災害共済・ 火災共済に加入を

平成21年度の市民交通災害共済・火災共済の加入受付を行っていますので、万一の災難に備え、ぜひ加入しましょう。

入院・通院日数に応じた見舞金 1万円、20万円、入院付加金 1万円、3万円(10日以上入院に限る)

火災共済
◆掛金 1世帯1口600円(1年分)で、3口まで可
◆見舞金など(1口あたり) 100万円、▽被害に際した見舞金 2万円、150万円

◆対象 市内在住で住民登録または外国人登録をしている方(火災共済は世帯主に限る)
◆申込方法 行政サービスセンターと市役所5階市民総務室にある加入申込書に必要事項を書いて、直接※市内金融機関(ゆうちょ銀行直営店および郵便局を除く)と市役所2階市民課での受付は3月31日で終了しました。

※就学援助の認定を受けている世帯は、市役所窓口で、申し出のうえ手続きをしてください。

問合せ先 市民総務室 06(43009) 3158、BW06(43009) 3812

だれだって一人じゃないよ
なかまだよ
小学校3年生(人権作品集)

4月から変更 小児救急医療体制

小児救急医療体制

医療機関	月	火	水	木	金	土	日	診療時間
東大阪市長総合病院 (西岩田3-4-5) 06(6781)5101			◎ △		◎ △		◎	◎午前9時～翌日午前8時30分 △休日午後6時30分～翌日午前8時30分(昼間休診)
河内総合病院 (横枕1-31) 072(965)0731	◎ △			◎ △				◎午前9時～翌日午前9時 △休日午後7時～翌日午前8時(昼間休診)
若草第一病院 (若草町1-6) 072(988)1409			◎ △			※ △		◎午前9時～翌日午前9時 ※第1・4午前9時～翌日午前9時 △休日午後5時～翌日午前9時(昼間休診)
八尾市立病院 (龍華町1-3-1) 072(922)0881		◎ △					◎ △	◎午前9時～翌日午前8時 △休日午後7時～翌日午前8時(昼間休診)

中河内地域の小児救急の医療体制が、4月から表のとおりになります。

小児科の医師不足により、病院・診療所の休日・夜間対応が難しくなっています。日ごろからかかりつけ医をもち、具合が悪いときは早めに受診しましょう。

また受診する際には、症状に詳しい人が付き添い、診療券や健康保険証などを持参して、できるだけ診療時間内に受診してください。

事前に相談を

次の場合は事前に相談してください。

「相談できる人がいない」「対処の仕方がわからない」小児救急電話相談(午後

◇内容 病院の概要説明 院内見学、一時救命処置の体験学習 ※動きやすい服装で参加。

◇申込方法 住所、名前、年齢、電話・ファックス番号、Eメールを4月1日(月)20日(月)に電話またはファックス、Eメールで

◇申込先 問合せ先 市立総合病院看護管理室 06(6781)9001、06(6781)9002

◇Eメール kurd71、Eメール kurd@saknu2.com

市立総合病院 就職説明会

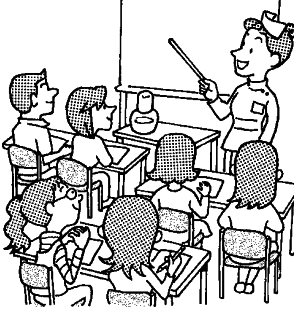

市立総合病院の就職説明会を行います(昼食付き)。

◇対象 当院に関心のある看護師および看護師をめざす学生

◇定員 各20人程度(申込先着順)

◇日時 4月25日(日)26日(月)午前10時～午後2時

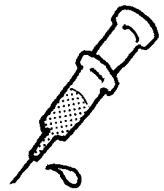

8時～翌日午前8時・携帯からも可)▽フッシュ回線№80000▽ダイヤル回線06(6781)3650

【診療できる医療機関を知りたい】

大阪府救急医療情報センター(06(6761)1199

※府では、大阪府医療機関情報システムホームページ(<http://www.mfispref.osaka.jp/app/q/qg/men/pvrvpment011.aspx>)で、府内の病院・診療所や救急・休日の夜間の受診、医療機能などの情報を公表しています。

◇問合せ先 地域健康企画課 072(960)3801、06(9072)(960)3806

宇宙を知る・人工衛星を作る

少年少女発明クラブ公開創作教室

宇宙の話聞いた後、人工衛星を作ります。また、宇宙飛行士が着た本物の宇宙服を着ることもできます。

◇日時 4月25日(日)午後1時～4時

◇対象 市内在住の小学生

学校生活を応援

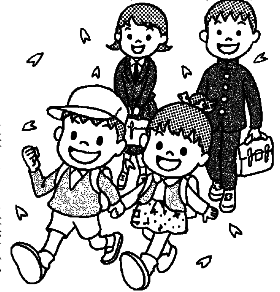

就学費用を援助します

経済的な理由で、子どもに義務教育を受けさせることが困難な保護者を対象に、所得などを審査のうえ、就学費用の一部を援助します。

◇援助する費用 ▽入学金準備費 ▽学用品費 ▽学校給食費 ▽修学旅行費 ▽臨海・林間学舎費(交通費など) ▽結膜炎、中耳炎、虫歯、慢性副鼻腔炎などの治療費(治療費は直接医療機関へ支払います)

◇申請方法 4月中旬に学校で配布される申請書に必要事項を書いて

卒業後、返還の義務があります。

◇奨集人数 25人程度

◇申請方法 学事課または在学している学校に置いてある願書、推薦調書に必要事項を書いて、世帯全員の住民票の写し(外国籍の方は外国人登録原簿記載事項証明書と市・府民税証明書添えて、4月10日(金)5月20日(水)に学事課へ届くように入学している学校へ申請

◇問合せ先 学事課 06(4300)3329、06(4309)3806



きみも宇宙飛行士になろう!

電話番号を書いて、4月6日(月)17日(金)(消印有効)に郵送(ファックスでも可)

◇ところ 申込み・問合せ先 三硝・06(678)3300

田中1-5-3 産業技術支援センター内発明クラブ事務局 06(678)3300

地産地消で PRIMA

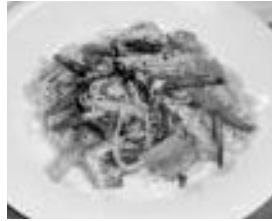

地元野菜を食べる①

今回から地元の野菜を使ったヘルスマイトおすすめ料理を紹介していきます。地元の野菜は、各農協直売店などで購入できます。

市内で4月から9月にかけて収穫されるアスパラガスは、ビタミンA・Cなどが多く含まれています。時間がたつと固くなるので、たくさん購入したときはゆでて保存しましょう。

【アスパラのマヨカルボナーラの作り方】

①アスパラガスは1cm幅の斜め切りにし、ベーコンは2cm幅に切る。しめじは小房に分ける。

②スパゲティは熱湯で表示どおり

にゆでる。

③フライパンにマヨネーズを入れて中火で熱し、①を加え軽く炒める。ふたをして2～3分蒸らし炒めにし、塩・こしょうを少々ふる。卵液を混ぜ合わせ卵が半熟になったら、スパゲティを手早く混ぜ合わせる。

④皿に盛り、黒こしょうをふる。

材料(2人分) スパゲティ(乾)

160g、アスパラガス1束(100g)、しめじ1パック、ベーコン3枚、マヨネーズ大さじ1、塩・こしょう少々、卵液(卵2個、粉チーズ大さじ2、マヨネーズ大さじ2)、黒こしょう少々
健康づくり課 072(960)3802、RX072(960)3809

お酒に悩む家族のつらい 体験交流会

家族でお酒の問題を抱えている人はいませんか。お酒の悩みを語りましょう。 4月11日(土)午後2時～4時
総合福祉センター 100円
西保健センター

ほっとひといき 親子でふたいき ぜん息なんてふきとばそう ハッピーママのリフレッシュ

小児ぜん息のための親子体操教室を開催します。ココロとカラダをリラックスさせて子育ての不安を解消しませんか。 4月～来年3月の第4木曜日午後2時～4時(9月、12月、来年1月、3月は第3木曜日・計12日間)
くすのきプラザ(若江岩田駅前) 市内在住の4歳～6歳(未就学)の気管支ぜん息児とその保護者 20組(申込先着順) 消防士や実技指導員による親子遊び、グループカウンセリング、医師による学習会・個別相談など ※同伴乳幼児(1歳～6歳)の保育もあります。 健康センターで配布する申込書に必要事項を書いて、4月8日(水)～20日(月)に直接
健康づくり課 072(960)3802、RX072(960)3809

プレママ・パパの会

初めてママ・パパになる方、赤ちゃんのお風呂の入れ方や世話の仕方を学びませんか。 4月15日(土)午後1時30分から 妊婦とそのパートナー 10組(申込先着順)
健康センター

愛の献血

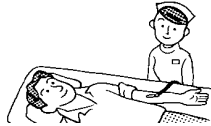

18歳以上で体重50kg以上の方は400mL献血にご協力ください。 4月10日(金)＝枚岡病院(午後1時30分から) 13日(月)＝近商ストア東花園店東側 16日(木)＝森河内公民館、近鉄布施駅北側バスロータリー、関西スーパー下店 17日(金)＝藤三和製菓製作所(吉田本町2・午前9時30分から) 24日(金)＝近鉄瓢箪山駅南側 25日(土)＝ロックタウン東大阪 28日(火)＝近鉄八戸ノ里駅前 ※時間表記のないものはいずれも午前10時からで、昼の休憩時間は場所によって異なります。受付時に保険証などで本人確認をします。
地域健康企画課 072(960)3801、RX072(960)3806

4月

保健センターの ごあんない

行事	東保健センター	中保健センター	西保健センター
専門相談 〔クラミジア・梅毒・エイズ検査など(一部有料)〕 C型肝炎抗体検査(一部有料) 風しん抗体検査(有料)	3、17日 9・30～11・00	8、22日 9・30～11・00	13、27日 9・30～11・00
こころの健康相談(予約制)〔アルコール依存症・認知症の相談を含む〕	第4火曜日 10・00～12・00 第2・4月曜日 第2火曜日 第1水曜日 第1・3木曜日 14・00～16・00	第2・3・4火曜日 第4水曜日 第3木曜日 14・00～16・00	第1・3・4火曜日 14・00～16・00 第1・3水曜日 10・00～12・00
結核相談		2、16日 14・00～15・00	6、20日 13・30～14・30
骨密度測定(予約制で、対象は20歳以上の方)	9日 9・20～10・00	2日 9・00～11・00	22日 9・30～10・30
電話健康相談	月曜日～金曜日 9・00～12・00、12・45～17・30		
4か月児健康診査 (20年12月生まれ) ※個別に通知しています。	14、28日 13・10～14・00	7、14、28日 9・10開始 21日(北部) 9・30開始	8、15、22日 13・00～14・10
1歳6か月児健康診査 (19年9月生まれ) (幼児用歯ブラシ持参) ※個別に通知しています。	15、22日 13・40～14・30	10、24日 13・00開始 8日(北部) 13・30開始	7、21日 13・15～14・15
3歳6か月児健康診査 (17年10月生まれ) ※個別に通知しています。	10、24日 13・30～14・20	1、17日 13・00開始 (北部は来月)	14、28日 13・15～14・15
離乳食講習会		15日 13・30開始	10日 13・00～14・30
乳幼児健康相談	6日 10・00～11・00	16日 9・30～10・30	3日 9・30～10・30
B・C・G接種 (3か月～6か月未満児)	14、28日 14・00～14・30	7、14、28日 21日(北部) 9・30～10・00	8、15、22日 13・30～14・00

▶太字は有料です(検査内容によって金額が異なりますので、くわしくはお問合せください)。
▶飼えなくなった犬・猫の引取りは、動物指導センター(072・963・6211)まで。▶一般健康相談は廃止しました。就職などのための健康診断は医療機関のご利用を。▶24か月児むし歯予防検査は4月から廃止します。▶(北部)は、首津鴻池公民館分室です。

検査の種類	受付日・時間	料金	受付場所
検便 (赤痢菌・サルモネラ菌・大腸菌O157)	7、21日 9・30 11・00	2,240円	RX06(67888)(2)0664 環境衛生検査センター
寄生虫卵検査 (寄生虫卵検査、ぎょう虫卵検査)	7、21日	各432円	
水道法にもとづく〔予約制 06(6787)5004〕 飲用水水質検査〔RX06(6787)7404〕	13日	平常項目16,800円 全項目181,700円	

保健所・センターだより

※車での来場はご遠慮ください

東：TEL 072(982)2603 FAX 072(986)2135
中：TEL 072(965)6411 FAX 072(966)6527
西：TEL 06(6788)0085 FAX 06(6788)2916

乳がん(マンモグラフィ)検診

早期のがんも発見できるマンモグラフィ検診を受けてみませんか。 5月21日(休)午前9時30分～正午 市民会館 40歳以上の女性で平成21年4月1日現在偶数年齢の方 50人(申込先着順) 800円 4月8日(休)午前9時から

西保健センター

肺がん・結核エックス線検診

早めの受診が早期発見につながります。 4月1日(休)午前9時30分～10時30分、14日(休)午後1時30分～2時30分=中保健センター 7日(休)午前9時30分～10時30分=西保健センター 各30人(申込先着順) 肺がん検診=市内在住の40歳以上の方 結核検診=市内在住の65歳以上の方

中・西保健センター

マタニティ教室

プレママ仲間をつくりましょう。 4月1日(休)午後1時30分～3時30分 赤ちゃんとの絆編～赤ちゃんとの生活イメージをふくらまそう

東保健センター

マタニティクラス

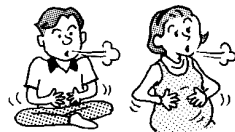

4月10日(休)、24日(休)、5月8日(休)、22日(休)午後1時30分～3時30分(計4日間) おおむね妊娠16週以上の方とその家族 自分らしい妊娠・出産・子育てをするための準備、先輩ママや赤ちゃんとの交流会など

西保健センター

記号の見方

時 とき 所 ところ 対 対象 定 定員・定数 内 内容 講 講師 料 料金(表示のないものは無料) 持 持ち物 申 申込方法・応募方法など 申 申込み先・応募先 問 問合せ先 電 メールアドレス

ふたごの交流会

4月13日(休)午後1時30分～3時30分 ふたご、みつごを妊娠・育児している方 保育士による遊び、自己紹介など

西保健センター

初心者のための 楽楽ウォーキング講座

健康になりませんか(計2日間)。 4月14日(休)午後1時30分～3時30分=中保健センター 22日(休)午前9時30分～11時30分 ☆22日は近鉄花園ラグビー場南側噴水前に午前9時15分～9時30分集合。当日午前6時55分ごろのNHK総合テレビ天気予報で午前の降水確率40%以上の場合は中止。 25人(申込先着順) 講話と実技、靴運び、衣類の工夫、筋肉痛の対処法、脚力チェックなど 100円 タオル、水筒、筆記用具、歩数計(22日のみ) ※健康ウォーキンググループ(きらりウォーク)の入会受付もします。

中保健センター

健康相談・禁煙相談広場

4月9日(休)=②夢広場(布施駅前) 14日(休)=①東保健センター、②ももの広場(楠根) 17日(休)=①やまなみプラザ(四条) 21日(休)=①ゆうゆうプラザ(日下)、②はすの広場(近江堂) 23日(休)=②グリーンパル(中鴻池) 28日(休)=②くすのきプラザ(若江岩田駅前) ☆①が午前10時30分～11時30分、②が午後3時～4時

健康・禁煙相談、血圧測定、尿検査など 健康づくり課 072(960)3802、072(960)3809

健康相談

4月3日(休)午前9時30分～10時30分=西保健センター(乳幼児のみ) 6日(休)午前10時～11時=東保健センター 8日(休)午前10時～11時=ゆうゆうプラザ(日下) 16日(休)午前9時30分～10時30分=中保健センター 22日(休)午前10時～11時=ももの広場(楠根・乳幼児のみ) 乳幼児=身体計測、育児相談など 高齢者=健康相談、血圧測定など

東・中・西保健センター

気管支ぜん息児童のための 水泳教室



気管支ぜん息児童を対象に水泳教室を行います(計8日間)。水泳は心肺機能を高め、運動誘発ぜん息を減らします。 5月15日～7月3日の毎週金曜日午後2時～4時=NSI花園スイミングスクール 4歳～6歳の未就学児 5月9日～6月27日の毎週土曜日午後2時～4時=東大阪アリーナ・小学校2年生～6年生 ※医師などが毎回付き添います。②はロッカー代(1回100円)が必要。 各50人(抽選) 保健センターで配布する申込書に必要事項を書いて、4月1日(休)～7日(休)に直接 ※参加決定後に主治医の参加推薦診断書が必要。 東・中・西保健センター 健康づくり課 072(960)3802、072(960)3809

いっしょにおでかけしよう

子育て支援センターの催し

※車での来場はご遠慮ください

長瀬子育て支援センター

【親子クッキング】

たこ焼き器を使って簡単なおやつを作ります。 4月21日(休)午前10時～11時 2歳以上の乳幼児とその保護者 12組(申込先着順) 100円 園エプロン、三角巾 4月10日(休)午前10時から電話で

【赤ちゃん広場】

赤ちゃんだけで遊べます。「友だちが欲しい」「どう遊んだらいいかわからない」と思っているお母さん、ぜひお越しください。 毎週木曜日午後1時30分～4時 ※申込不要。

長瀬子育て支援センター 06(6728)1800、06(6728)2413

鴻池子育て支援センター

【ベビーリーフを育てよう】

手作りのミニ菜園で、ベビーリー

フを育てませんか。 4月17日(休)午前10時～11時 2歳以上の乳幼児とその保護者 15組(申込先着順) ※実費が必要。 2ℓの四角いペットボトル 4月8日(休)午前10時30分から電話または直接

【牛乳パックでイスを作ろう】

4月24日(休)午前9時30分～11時30分 乳幼児とその保護者 8組(申込先着順) ※実費が必要。 牛乳パック5個、布 4月10日(休)午前10時30分から電話または直接

鴻池子育て支援センター 06(6748)8251、06(6743)0577

荒本子育て支援センター

【ひよこっこ広場】

いろいろなおもちゃで遊びましょう。 4月3日(休)、13日(休)午前9時30分～11時30分 荒本子育て支援センター 2組(申込先着順) ※ヨチヨチ歩きができ

る1歳11か月までの乳児とその保護者 ※申込不要。

【子育て相談デー(保育付き)】

4月6日(休)午前10時～11時、午後1時30分～2時30分、午後3時～4時 荒本子育て支援センター 4月2日(休)午前10時30分から電話で

【ミニ遠足】

公園で遊んで、お弁当を食べましょう。 4月10日(休)午前10時～正午 ☆荒本子育て支援センターに9時50分集合 荒本西公園 就学前の乳幼児とその保護者 弁当、お茶、手ふき、ビニールシート 4月3日(休)午後1時30分～8日(休)午後5時に電話で

【こいのぼりを作ろう】

4月17日(休)午前10時～11時30分 荒本子育て支援センター 2歳6か月以上の乳幼児とその保護者 20組(申込先着順) 4月6日(休)午前10時30分から電話で

荒本子育て支援センター 06(6788)1055、06(6788)2597

その他の続き

綿の種を配布

江戸時代に河内地域でさかんに栽培されていた綿の種を配布します。

4月2日(木)から 毎50人 ※1人1袋でなくなり次第終了。郵送不可。

郷土博物館 072(984)6341、FAX 072(986)1432

東大阪アリーナのプール休館

4月4日(土)は、水泳大会により終日プールの一般利用はできません。

東大阪アリーナ 06(6726)1995、FAX06(6726)1994

慰霊塔の開扉日

開扉日 4月14日(木)、5月15日(金)、6月15日(木)、7月14日(木)、8月10日(木)、14日(金)、15日(土)、9月15日(木)、23日(水)、10月15日(木)、11月16日(木)、12月15日(木)、28日(木)、29日(木)、来年1月4日(木)、15日(金)、2月15日(木)、3月15日(木)、3月21日(日) ☆いずれも午前10時～午後4時

生活福祉課 06(4309)3182、FAX06(4309)3815

完成しました ヒューマンライツカレンダー



市内の児童・生徒が描いたポスターを掲載した人権啓発カレンダーが完成しました。

人権啓発課 06(4309)3156、FAX06(4309)3823

交通遺児激励金を給付

市民の善意によるお金を交通遺児激励金(2万円)として給付します。対象は平成33年4月1日以降生まれで、父または母を車両による事故で亡くした遺児です。

社会福祉協議会 06(6789)5550、FAX06(6789)2924

春の全国交通安全運動 しっかりとルール守って 事故防止

4月6日(月)から15日(水)まで“自動二輪車・原付の交通事故防止”“めいわく駐車・放置自転車の追放”などに重点を置いた「春の全国交通安全運動」を行います。

また4月10日(金)は、“交通事故死ゼロをめざす日”として運動を強化します。

布施警察署 06(6727)1234、河内警察署 072(965)1234、枚岡警察署 072(987)1234、交通対策室 06(4309)3223、FAX06(4309)3836

児童手当・(特別)児童扶養手当 ゆうちょ銀行口座へ振込みが可能に

児童手当・(特別)児童扶養手当などの給付金をゆうちょ銀行の口座に振込むことができるようになりました。

ただし、ゆうちょ銀行への振込みは、事前に郵便局で振込用の店名・預金種別・口座番号を指定する必要があります。

なお、振込み先の変更を希望される場合は、国民年金課または行政サービスセンターにある口座変更届を提出してください。

国民年金課 06(4309)3165、FAX06(4309)3805

市税の納付は口座振替を

市税の納付には、納期ごとに預金口座から自動で引き落としする口座振替をご利用ください。

手続きは簡単です。通帳、通帳印、納税通知書を持って、預金口座のある市税取扱金融機関(阿波・徳島銀行を除く)、郵便局で手続きしてください。

納税課 06(4309)3147、FAX06(4309)3808

希望者は申込みを 録音版・点字版市政だより

市政だよりの発行にあわせ、録音版と点字版の市政だよりを発行しています。録音版はカセットテープに録音したもので、点字版はB5判32ページになっています。

家族や知り合いで配布を希望される場合は、申し込んでください。

広報課 06(4309)3102、FAX06(4309)3821

未来を切り開け 東大阪ブランド



市内企業の優れた製品をPRする「東大阪ブランド」は、販路拡大などに利用していただいています。東大阪ブランドの認定は、ナンバーワン・オンリーワン・プラスアルファ(高付加価値)製品を基準に審査。現在、認定している製品を企業名50音順で紹介していきます。

【㈱アドバンス】 所在地=花園西町1 問合せ先=072(963)2717

バイオの力を利用した技術でさまざまな製品を製造。東大阪ブランド認定5製品中2製品を紹介します。

① バイオ洗剤 トレルNo.1(プラスアルファ製品)

微生物とその酵素が汚れを分解し、100%天然

成分ながら高い洗浄力を持つ環境にやさしい洗剤。

② グーストン(プラスアルファ製品)

天然素材を原料とするバイオ入りの舗装用のコンクリートブロック。保水した水を浄化し、腐敗臭を防止します。

紹介した製品のほか、「トレル No.1化粧品『あらた』(プラスアルファ製品)」「梅白炭水質改良剤(オンリーワン製品)」「燃焼合成多孔質体+バクテリア菌合浸水質浄化フィルタ(オンリーワン製品)」も認定しています。

モノづくり支援室内東大阪ブランド推進機構事務局 06(4309)3177、FAX06(4309)3846



4月の移動図書館

図永和図書館 06(6781)5500 FAX06(6784)5630

Table with 4 columns: Date, Location, Time, and Day. Lists mobile library routes for April, including locations like 花園西町公園, イズミヤ若江岩田店, 西石切町2, etc.

お知らせコーナー

催し

あるこう会

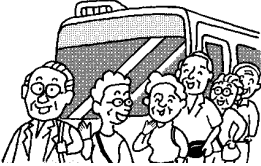

淡路島・国営明石海峡公園をバスで訪ねます。 4月14日(水)、5月13日(木) (雨天決行) ☆長瀬老人センターに午前9時集合、午後4時30分ごろ解散 市内在住の60歳以上の方 各45人 (申込先着順) 料1,500円 送弁当 料金を添えて直接 長瀬老人センター 06 (6720) 5653、FAX06 (6724) 9869

やまなみコンサート

4月18日(土)午後2時から 40人 (当日先着順) 青山耕太さん、中村太紀さんによるピアノ演奏「オペラ序曲集より」「8つの練習曲より5番」など やまなみプラザ (四条) 072 (988) 3107 (FAX兼用)

自由の森なるかわ パースティイベント

自由の森なるかわ (野外活動センター) 設立13周年を記念して開催します。 5月3日(木) (雨天決行) ☆徒歩の方は近鉄瓢箪山駅に午前9時集合、車の方は直接現地に午前10時30分集合で、午後3時に現地解散 200人 (申込先着順) 自然ウォークラリー、アウトドアクッキング、簡単なハンドクラフトなど 500円 (3歳以下は無料) 住所、氏名、年齢、電話番号を4月9日(木)午前9時から電話またはファクスで ☆火曜日は休館。 自由の森なるかわ 072 (986) 1551、FAX072 (986) 1550

くすのきプラザの催し

【史跡めぐり】

旧吉田川、菱江川沿いの史跡と文化財を訪ねます(約8km)。 4月22日(木) (雨天決行) ☆近鉄花園駅北ロータリーに午前9時集合、午後5時解散 40人 (申込先着順) 300円 往復ハガキに行事名、住所、氏名、年齢、電話番号を書いて、4月10日(金) (必着) までに郵送

【おもちゃの病院】

壊れたおもちゃを無料で修理します。ただし、特殊部品は実費が必要です(申込不要)。 4月~来年3月の毎月第1水曜日午後3時~4時30分 (5月と来年1月を除く) 4月~来年2月

グリーンガーデンひらおか 春の教室&催し

【親子囲碁教室】

4月11日(土)午後3時30分から 10組 (1人でも可・抽選) 1組200円 4月7日(木)まで

【健康・実技講座「神経・関節・腰痛」リラックス法】

4月12日(土)午前10時から 60人 (抽選) 骨格調整ヨガ・古谷佳子さん 300円 4月9日(木)まで

【カラオケ指導教室】

4月16日(土)午前10時から 20人 (抽選) 200円 4月8日(木)まで

【親子・家族で作る木のこいのぼりとストラップ】

4月19日(日)午前10時から 30人 (申込先着順) 馬車駒ネイチャー倶楽部・吉岡一成さん 500円 4月14日(木)まで

【春のフラワーハイキング】

4月25日(日) (雨天中止) ☆グリーンガーデンひらおかに午前10時集合 30人 (申込先着順) コース 額田展望台-桜広場-枚岡展望台-枚岡神社 馬車駒の自然を親しむ会・石水久夫さん 300円 送弁当、水筒、ルーペ 4月21日(木)まで

記号の見方

○とき ○ところ ○対象 ○定員・定数 ○内容 ○講師
◎料金 (表示のないものは無料) ◎持ち物 ◎申込方法・応募方法など
◎申込み先・応募先 ◎問合せ先 ◎メールアドレス

ちよつとひと息 色彩豊かに 木造地藏菩薩坐像

延命寺(菱屋西4)の地藏堂に木造地藏菩薩坐像がまつられています。松材でつくられた寄木造の仏像で、鎌倉時代末期から室町時代に作られたと推定され、仏像の顔に彫り込まれた眼と色彩がきれいに残されています。仏像は、衲衣をまとった上に袈裟をかけ、左手に宝珠を、右手には錫杖を持っています。高さが4.25mもあり、府下においてあまり類例がない大きさです。



昭和50年に府の文化財に指定されています。 文化財課 06 (4309) 3283、FAX06 (4309) 3835

の偶数月第3土曜日午後1時~3時30分 ※当日に修理ができない場合は預かります。

【わいわいがやがや駅を考える】

新しくなる若江岩田、花園、東花園駅について夢と希望を自由に話します(申込不要)。 4・6・8・10月と来年2月第2日曜日午後1時~3時(10月は第1日曜日・計5日間)

〒578-0941岩田町4-3-22-500 くすのきプラザ(若江岩田駅前) 072 (967) 6565 (FAX兼用)

【バードウォッチング】

4月29日(木) (雨天時は5月3日(木)に延期) ☆グリーンガーデンひらおかに午前9時集合 30人 (抽選) 園東大阪野鳥の会・岩本昭広さん 200円 4月25日(木)まで

【セルフケアとヨガ】

4月29日(木)午前10時から 30人 (抽選) セラピスト・パティルジーマ長澤さん 3,000円 4月25日(木)まで

◎教室・行事名、住所、氏名、年齢、電話番号を各申込期限までに電話またはファクスで ☆月曜日は休館。

〒578-0920グリーンガーデンひらおか 072 (982) 9920、FAX072 (982) 9921

その他

食の安全を確保するために 食品衛生監視指導計画を策定

市では、食品衛生の監視指導を通して市民の食の安全を確保するため、「食品衛生監視指導計画」を策定し、4月1日から実施します。同計画は、食品衛生課または市ホームページ(保健所)でご覧になれます。

食品衛生課 072 (960) 3803、FAX072 (960) 3807

住宅ローン控除の申告 税源移譲により住民税を控除

国から地方への税源移譲により所得税が減税となり、控除できる住宅ローン控除額が減る場合があります。

平成11年から平成18年末までに入居し、所得税の住宅ローン控除を受けている方で、所得税から控除しきれなかった額がある場合は、翌年度の住民税(所得割)から控除することができます。

申告書は市民税課、行政サービスセンターで配布していますので、至急提出してください。

市民税課 06 (4309) 3135、FAX06 (4309) 3809

相談

4月から実施します
法律相談・女性のための相談

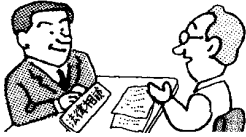

市政だより15日号に掲載している定例相談の「法律相談」と「女性のための相談」を4月から次のとおり実施します。

法律相談

弁護士が相談に応じます。1週間前から電話で受付。

【本庁舎市民相談室】

◎月・水・金曜日午後1時～4時、第2火曜日午後5時～8時 ◎市役所本庁舎市民相談室 ◎各16人(申込先着順)

【巡回法律相談・各行政サービスセンター】

◎◎ 奇数月の第2火曜日=日下>第2・4木曜日=四条>偶数月の第4火曜日=中鴻池>第1・3木曜日=若江岩田駅前>偶数月の第2火曜日=楠根>第1・3火曜日=布施駅前>奇数月の第4火曜日=近江堂 ☆いずれも午後1時～4時で1人20分以内 ◎各8人(申込先着順)

◎◎ 市政情報相談課 06(4309)3104、R06(4309)3801

女性のための相談

【イコラム】

◎◎ 直接相談(予約制)・072(960)9205=火・木・土曜日(5週目はなし)午前10時～正午、午後1時～4時、第4火曜日(休館の場合第3火曜日)午後6時～8時 ※1人50分。▷電話相談・072(960)9206=火～日曜日午前10時～午後5時

◎◎ 伊コラム(男女共同参画センター) 072(960)9201、R072(960)9207

特設人権相談

◎◎ 4月9日(木)=総合福祉センター>16日(木)=夢広場(布施駅前) ☆いずれも午後2時～4時

◎◎ 社会福祉協議会内人権擁護委員会 06(6789)7201、R06(6789)2924

司法書士による相談

◎ 4月16日(木)午後2時～4時 ◎ 8人(当日先着順) ◎ 相続・売買・贈与などの登記や供託、訴訟、調停などの裁判手続き

◎◎ 市政情報相談課 06(4309)3104、R06(4309)3801

若者自立のための相談会

自立をめざす若者が抱える就労、就学、心の悩みなどを専門のカウンセラーが応じます。 ◎ 4月9日(木)午前10時～午後5時 ◎ 市役所本庁舎1階相談室

◎◎ 学校法人神須学園・若者自立塾 室生館 0748(92)5566、R0745(92)5568

◎◎ 労働雇用政策室 06(4309)3178、R06(4309)3846

募集

自動販売機の設置事業者

市施設へ自動販売機を設置する事業者を募集します。 ◎ 募集要項に書いている必要書類を4月7日(火)～8日(水)に直接 ※募集要項、物件の一覧、申込書は管財課で配布。市ホームページからダウンロードもできます。

◎◎ 管財課 06(4309)3125、R06(4309)3820

医療職嘱託員(視能訓練士)

東診療所で働く視能訓練士を募集します。 ◎ 視能訓練士の資格がある原則60歳以下の方 ◎ 1人 勤務時間 午前8時45分～午後5時15分

◎◎ 東診療所 072(982)3821、R072(982)3825

プリズム・ミュージック・ウェイブ'09 ウェイブコンテスト出演者

中河内広域行政の一環として、9月13日(日)に八尾市文化会館(プリズムホール)で開催する音楽イベント「プリズム・ミュージック・ウェイブ」の出演者を募集します。予選会は、7月5日(日)に行います。ぜひ応募ください。 ◎ 応募用紙とデモCDまたはMD(1曲)を4月21日(火)～5月31日(日)(必着)に郵送または直接 ※応募用紙は八尾市文化会館で配布または八尾市文化会館ホームページ(<http://prismhall.jp/>)からダウンロードもできます。

【運営スタッフ募集】

7月5日の予選会や9月13日のイベント当日などに、運営全般を行うボランティアも募集します。 ◎ 4月19日(日)まで

◎◎ 〒581・0803八尾市光町2-40 八尾市文化会館 072(924)9999、R072(924)5010

男女共同参画審議会の委員

男女共同参画に関する調査や審議などを行う委員を募集します。

◎◎ 市内在住の20歳以上の方で、市の他の審議会の委員に選任されていない方 ◎ 3人 任期 2年 ※審議会は平日の昼間に年3、4回程度開催。

◎◎ 応募用紙に必要事項を書き、「男女共同参画社会の形成について」をテーマにした小論文(800字～1,200字程度)を添えて、4月20日(日)(消印有効)までに郵送(Eメールでも可) ※応募用紙は男女共同参画課、イコラム(男女共同参画センター)で配布。市ホームページからダウンロードもできます。なお、書類は返却できません。

◎◎ 〒577・8521市役所男女共同参画課 06(4309)3300、R06(4309)3823、◎danjokyodo@city.higashiosaka.lg.jp

テニススクール生

テニスでさわやかな汗を流しませんか。 ◎◎ 初級=土・日曜日午前10時30分～正午・月7,000円、火曜日午前10時～正午・月5,000円>中級=土・日曜日午前9時～10時30分・月8,000円 ※入会金2,000円が別途必要(月初めに随時入会受付)。ピジターコース(1回2,000円)もあります。 ◎◎ 各若干名 ◎◎ 水走ルーフテニス場 072(963)8878、R072(965)8743

さらに広がりました 水洗化にできる区域

市では、市民に快適な生活を提供していくため、下水道の整備に努めています。 3月31日(火)から、下表の町・丁目それぞれ一部の地域で水洗化にできるようになりました。

水洗化の拡大区域(それぞれ一部地域)	
西岩田3丁目	額田町
稲葉3丁目	山手町
吉田1丁目	豊浦町
善根寺町1・3～6丁目	東豊浦町
元町1～2丁目	箱殿町
布市町1～3丁目	出雲井本町
日下町1～3、5～8丁目	出雲井町
池之端町	旭町
中石切町1～5丁目	喜里川町
東石切町1～6丁目	五条町
北石切町	客坊町
上石切町1～2丁目	四条町
西石切町1～2、5～6丁目	末広町
弥生町	南四条町
宝町	上四条町
東山町	上六万寺町
南荘町	六万寺町3丁目
立花町	

【工事は指定業者で】

トイレなどの水洗化工事は、必ず市の指定業者に依頼してください。業者が市への申請手続きをします(市の助成や貸付制度あり)。

なお、水洗化にできる区域は、3年以内に水洗化にするよう法律で規定されています。

【下水道使用料について】

下水道を整備した区域では、下水道を使用されるみなさんに、下水道の使用水量に応じて下水道使用料を負担していただきます。

市では、下水道使用の実態を把握するため、職員証を持った職員が家庭や事業所などを訪問することがありますので、協力をお願いします。

なお、下水道使用料は水道料金と合わせていただきます。

◎◎ 水洗化=水洗化促進センター 06(4309)3249、R06(4309)3828 >貸付・助成金、下水道使用料=業務課 06(4309)3251、R06(4309)3827

お知らせコーナー

まなぶ

自由の森なるかわ 野外活動クラブ

豊かな自然の中で野外活動や共同生活を体験し、社会性と生きる力を身につけます。 毎年7回(5月9日～10日、6月6日～7日、9月19日～21日、11月7日～8日、12月12日～13日、来年1月16日～17日＝中学・高校生のみ、2月6日～7日＝小学生のみ) ① ② ③ ④ ⑤ ⑥ ⑦ ⑧ ⑨ ⑩ ⑪ ⑫ ⑬ ⑭ ⑮ ⑯ ⑰ ⑱ ⑲ ⑳ ㉑ ㉒ ㉓ ㉔ ㉕ ㉖ ㉗ ㉘ ㉙ ㉚ ㉛ ㉜ ㉝ ㉞ ㉟ ㊱ ㊲ ㊳ ㊴ ㊵ ㊶ ㊷ ㊸ ㊹ ㊺ ㊻ ㊼ ㊽ ㊾ ㊿

折り紙教室

折り紙を通して仲間づくりをしませんか。 ① ② ③ ④ ⑤ ⑥ ⑦ ⑧ ⑨ ⑩ ⑪ ⑫ ⑬ ⑭ ⑮ ⑯ ⑰ ⑱ ⑲ ⑳ ㉑ ㉒ ㉓ ㉔ ㉕ ㉖ ㉗ ㉘ ㉙ ㉚ ㉛ ㉜ ㉝ ㉞ ㉟ ㊱ ㊲ ㊳ ㊴ ㊵ ㊶ ㊷ ㊸ ㊹ ㊺ ㊻ ㊼ ㊽ ㊾ ㊿

学ぶ喜びを見つけよう ユトリート東大阪の教室

【茶道初心者教室】

お茶の作法やお菓子のいただき方、小習いを学びます。 ① ② ③ ④ ⑤ ⑥ ⑦ ⑧ ⑨ ⑩ ⑪ ⑫ ⑬ ⑭ ⑮ ⑯ ⑰ ⑱ ⑲ ⑳ ㉑ ㉒ ㉓ ㉔ ㉕ ㉖ ㉗ ㉘ ㉙ ㉚ ㉛ ㉜ ㉝ ㉞ ㉟ ㊱ ㊲ ㊳ ㊴ ㊵ ㊶ ㊷ ㊸ ㊹ ㊺ ㊻ ㊼ ㊽ ㊾ ㊿

【はじめてのソーシャルダンス】

① ② ③ ④ ⑤ ⑥ ⑦ ⑧ ⑨ ⑩ ⑪ ⑫ ⑬ ⑭ ⑮ ⑯ ⑰ ⑱ ⑲ ⑳ ㉑ ㉒ ㉓ ㉔ ㉕ ㉖ ㉗ ㉘ ㉙ ㉚ ㉛ ㉜ ㉝ ㉞ ㉟ ㊱ ㊲ ㊳ ㊴ ㊵ ㊶ ㊷ ㊸ ㊹ ㊺ ㊻ ㊼ ㊽ ㊾ ㊿

拓本をつくろう



土器や瓦に刻まれた文字・模様を紙に写して拓本を作ります。 ① ② ③ ④ ⑤ ⑥ ⑦ ⑧ ⑨ ⑩ ⑪ ⑫ ⑬ ⑭ ⑮ ⑯ ⑰ ⑱ ⑲ ⑳ ㉑ ㉒ ㉓ ㉔ ㉕ ㉖ ㉗ ㉘ ㉙ ㉚ ㉛ ㉜ ㉝ ㉞ ㉟ ㊱ ㊲ ㊳ ㊴ ㊵ ㊶ ㊷ ㊸ ㊹ ㊺ ㊻ ㊼ ㊽ ㊾ ㊿

くすのきカレッジ

【日本史・郷土史学科】 郷土の歴史と文化財を学びます。 ① ② ③ ④ ⑤ ⑥ ⑦ ⑧ ⑨ ⑩ ⑪ ⑫ ⑬ ⑭ ⑮ ⑯ ⑰ ⑱ ⑲ ⑳ ㉑ ㉒ ㉓ ㉔ ㉕ ㉖ ㉗ ㉘ ㉙ ㉚ ㉛ ㉜ ㉝ ㉞ ㉟ ㊱ ㊲ ㊳ ㊴ ㊵ ㊶ ㊷ ㊸ ㊹ ㊺ ㊻ ㊼ ㊽ ㊾ ㊿

記号の見方

① ② ③ ④ ⑤ ⑥ ⑦ ⑧ ⑨ ⑩ ⑪ ⑫ ⑬ ⑭ ⑮ ⑯ ⑰ ⑱ ⑲ ⑳ ㉑ ㉒ ㉓ ㉔ ㉕ ㉖ ㉗ ㉘ ㉙ ㉚ ㉛ ㉜ ㉝ ㉞ ㉟ ㊱ ㊲ ㊳ ㊴ ㊵ ㊶ ㊷ ㊸ ㊹ ㊺ ㊻ ㊼ ㊽ ㊾ ㊿

もっとまちがスキになる

地域まちづくり活動助成金交付団体⑦

共生社会プロジェクトWe

共生社会プロジェクトWeのWはWhen(いつでも)・Where(どこでも)、eはempowerment(能力を発揮する)を意味し、性別にとらわれることなく、一人ひとりの能力と個性がいかにされ、だれもが住みやすい社会をめざして活動しています。 ① ② ③ ④ ⑤ ⑥ ⑦ ⑧ ⑨ ⑩ ⑪ ⑫ ⑬ ⑭ ⑮ ⑯ ⑰ ⑱ ⑲ ⑳ ㉑ ㉒ ㉓ ㉔ ㉕ ㉖ ㉗ ㉘ ㉙ ㉚ ㉛ ㉜ ㉝ ㉞ ㉟ ㊱ ㊲ ㊳ ㊴ ㊵ ㊶ ㊷ ㊸ ㊹ ㊺ ㊻ ㊼ ㊽ ㊾ ㊿



め、「いのちを紡ぐまちづくり」をイコーラム(男女共同参画センター)で開催。講演者自らの経験を踏まえた不遇の中でも夢を持って生きることで道が開けるといふ話に笑いあり、感動ありで会場はとて盛り上がりしました。 ① ② ③ ④ ⑤ ⑥ ⑦ ⑧ ⑨ ⑩ ⑪ ⑫ ⑬ ⑭ ⑮ ⑯ ⑰ ⑱ ⑲ ⑳ ㉑ ㉒ ㉓ ㉔ ㉕ ㉖ ㉗ ㉘ ㉙ ㉚ ㉛ ㉜ ㉝ ㉞ ㉟ ㊱ ㊲ ㊳ ㊴ ㊵ ㊶ ㊷ ㊸ ㊹ ㊺ ㊻ ㊼ ㊽ ㊾ ㊿

折り紙と伝承の遊び

つながった鶴を作ります。 ① ② ③ ④ ⑤ ⑥ ⑦ ⑧ ⑨ ⑩ ⑪ ⑫ ⑬ ⑭ ⑮ ⑯ ⑰ ⑱ ⑲ ⑳ ㉑ ㉒ ㉓ ㉔ ㉕ ㉖ ㉗ ㉘ ㉙ ㉚ ㉛ ㉜ ㉝ ㉞ ㉟ ㊱ ㊲ ㊳ ㊴ ㊵ ㊶ ㊷ ㊸ ㊹ ㊺ ㊻ ㊼ ㊽ ㊾ ㊿

応急手当普通救命講習会

AED(自動体外式除細動器)を取り入れた救命講習を学びませんか。 ① ② ③ ④ ⑤ ⑥ ⑦ ⑧ ⑨ ⑩ ⑪ ⑫ ⑬ ⑭ ⑮ ⑯ ⑰ ⑱ ⑲ ⑳ ㉑ ㉒ ㉓ ㉔ ㉕ ㉖ ㉗ ㉘ ㉙ ㉚ ㉛ ㉜ ㉝ ㉞ ㉟ ㊱ ㊲ ㊳ ㊴ ㊵ ㊶ ㊷ ㊸ ㊹ ㊺ ㊻ ㊼ ㊽ ㊾ ㊿

老人大学講座悠友塾

「楽しく集い、学び、語らい、行動」しませんか。 ① ② ③ ④ ⑤ ⑥ ⑦ ⑧ ⑨ ⑩ ⑪ ⑫ ⑬ ⑭ ⑮ ⑯ ⑰ ⑱ ⑲ ⑳ ㉑ ㉒ ㉓ ㉔ ㉕ ㉖ ㉗ ㉘ ㉙ ㉚ ㉛ ㉜ ㉝ ㉞ ㉟ ㊱ ㊲ ㊳ ㊴ ㊵ ㊶ ㊷ ㊸ ㊹ ㊺ ㊻ ㊼ ㊽ ㊾ ㊿

